माही बांध लबालब, चार गेट एक-एक मीटर खोले

माही बांध के गेट नम्बर 2, 4, 13 एवं 15 को खोलकर जल प्रवाह किया जा रहा है

बांसवाड़ा, (निसं) लबालब भर उठे माही बांध से जलराशि का छलकना शुरू हो गया है। मंगलवार शाम 4.30 बजे माही बांध के चार गेट खोलकर जलप्रवाह आरंभ कर दिया गया। माही बांध के चार गेट एक-एक मीटर खोले गए हैं।

- **संभागीय आयुक्त डॉ. नीरज के. पवन ने माही गंगा मन्दिर में जाकर माही गंगा की पूजा-अर्चना की और श्रीफल चढ़ाया**

संभागीय आयुक्त डॉ. नीरज के. पवन ने माही गंगा मन्दिर में जाकर माही गंगा की पूजा-अर्चना की और श्रीफल चढ़ाया। इसके पश्चात संभागीय आयुक्त डॉ. नीरज के. पवन एवं जिला कलेक्टर डॉ. इन्द्रजीत यादव ने कन्ट्रोल पैनल रुम में पूजा-अर्चना तथा श्रीफल वधेर कर बटन दबाकर बांध के चार गेट खोले। इस समय माही बांध के 2, 4, 13 एवं 15 को खोलकर जल प्रवाह किया जा रहा है।

माही बांध के गेट खोलकर पानी की निकासी की जा रही है।

माही डेम निवासी पं. महेश प्रसाद ने पूजा-अर्चना विधान करवाया। वे 1980 से माही के गेट खोलने के समय से पूजा-अर्चना करवाते आ रहे हैं। इस दौरान अतिरिक्त जिला कलेक्टर अभीषेक गोयल, अतिरिक्त पुलिस अधीक्षक डॉ. राजेश भारद्वाज, उपखण्ड अधिकारी बांसवाडा प्रकाशचन्द्र रेगर, माही परियोजना के अधीक्षण अभियंता आर एस मीणा, अधिशासी अभियंता प्रकाशचन्द्र रेगर, जल संसाधन के अधिशासी अभियंता राजेन्द्र सिंह अखवी सहित माही परियोजना के माही डेम पर कार्यरत अधिकारी व कार्मिक सहित विभिन्न अधिकारी मौजूद थे।

टीचर्स-डे पर प्रदेश के 148 शिक्षकों का सम्मान होगा

बीकानेर, (कासं)। टीचर्स-डे पर प्रदेश के 148 शिक्षकों का राज्य स्तर पर सम्मान किया जायेगा। माध्यमिक शिक्षा निदेशालय ने सूची जारी की है, इसमें क्लास एक से पांच, छह से आठ और नौ से बारह तक के टीचर्स को अलग-अलग वर्ग में चयनित किया गया है। कक्षा छह से आठ तक के वर्ग में 48 और शेष दोनों वर्ग में 50-50 टीचर्स का चयन किया है। राज्य स्तरीय सम्मान के लिए चयनित टीचर्स को जयपुर के बिड़ला सभागार में होने वाले समारोह में सम्मानित किया जाएगा। टीचर्स से आवेदन लिए गए थे। इन आवेदनों के बाद निदेशालय स्तर पर इनकी छंटनी की गई। अंतिम सूची को जयपुर में अंतिम रूप दिया। उप निदेशक (माध्यमिक) डॉ. रामगोपाल शर्मा ने जारी किया। शिक्षा विभाग ने 50 जिलों को आधार बनाकर इस बार पुरस्कार दिया है। इससे पहले 33 जिलों के आधार पर ही पुरस्कार वितरण होता था। राज्य सरकार जिलों को लेकर असमंजस में है, फिर भी शिक्षा विभाग ने 50 जिलों के आधार पर पुरस्कार तय किए हैं।

मांडलगढ़ क्षेत्र में 23 फीट भराव क्षमता वाला जेतपुरा बांध लबालब, चार गेट खोले

जेतपुरा बांध के ऊपरी हिस्से में सवा पांच इंच बारिश हुई, बांध में पानी की भारी आवक बढ़ी

मांडलगढ़, (निसं)। मांडलगढ़ क्षेत्र में 23 फीट भराव क्षमता वाला जेतपुरा बांध लबालब भरकर उफ़ान पर आ गया। जेतपुरा बांध के ऊपरी हिस्से में भारी बारिश होने से मंगलवार सुबह चार बजे बाद से पानी की आवक लगातार बढ़ गई। बांध का जलभराव क्षमता पूर्ण होने के बाद व गेज बनाए रखने के लिए जल संसाधन विभाग के अधिकारियों ने चार गेट सांय तक खुले रखे। बांध के गेट खोले जाने डाउन स्ट्रीम व कैचमेंट एरिया अउली नदी के आसपास ग्रामीणों को अलर्ट किया गया। वहीं डाउन स्ट्रीम एरिया के गांवों की पुलियाओं पर पानी चढ़ने से कई गांवों का सम्पर्क टूट गया। उल्लेखनीय है कि अउली नदी का पानी बनास नदी में मिलने के बाद बनास नदी का जल स्तर बढ़ने लगा है और इसका पानी बीसलपुर बांध में जाकर मिलता है।

मांडलगढ़ जल संसाधन विभाग के जेईएन रामजीत यादव ने बताया कि मंगलवार सुबह जेतपुरा बांध के ऊपरी हिस्से में 133 मिलीमीटर (सवा पांच इंच) बारिश हुई, जिससे बांध में पानी की तेज आवक होने पर गेट नम्बर 2,3,5,6 को डेढ़ फीट खोला गया, जिससे नदी का जलस्तर बढ़ गया। जेतपुरा बांध के डाउन स्ट्रीम व कैचमेंट एरिया में आमजन को सतर्क रहने के निर्देश दिए हैं। वहीं मंगलवार को तीसरे पहर तीन बजे बाद गेट नम्बर 6 को बांध का गेज बनाये रखने को लेकर बंद कर दिया गया। दिनभर बारिश बन्द रहने से पानी की आवक भी घटने लगी है।

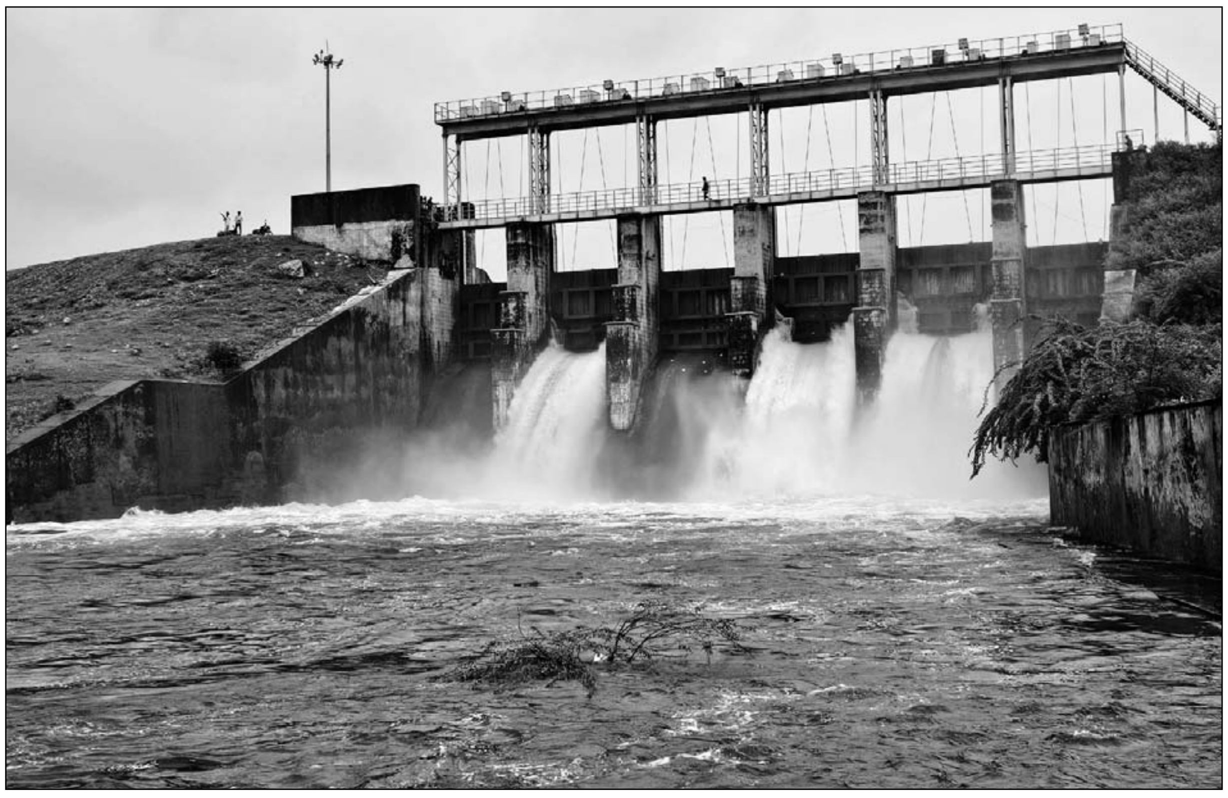
मांडलगढ़ क्षेत्र में जेतपुरा बांध में पानी की भारी आवक बढ़ने से बांध के चार गेट खोले गए।

- **बांध के डाउन स्ट्रीम व कैचमेंट एरिया की अउली नदी के आसपास ग्रामीणों को अलर्ट किया गया**
- **बांध के चारों गेट खोले जाने से अउली नदी के साथ बनास नदी का जलस्तर भी काफी बढ़ गया है**

जल संसाधन विभाग के अधिकारियों ने जेतपुरा बांध के कैचमेंट एरिया और अउली नदी के आसपास के गांव महुआ, सारण का खेड़ा, मानपुरा, झालम की झुपड़िया, हाड़ी का खेड़ा, दौलपुरा के ग्रामीणों को अलर्ट रहने और नदी नाले को पार करते समय पूरा ध्यान रखे जाने के निर्देश दिए।

मांडलगढ़ और बिजौलियां क्षेत्र पिछले 24 घण्टे में हुई बारिश से जेतपुरा बांध ओवरफ्लो हो गया। बांध में पानी की आवक बढ़ने से सिंचाई विभाग ने बांध के चार गेट खोले। इससे अउली नदी के साथ बनास नदी का जलस्तर भी काफी बढ़ गया है। बारिश के चलते प्रशासन ने ग्रामीणों को रात्रि के समय भी सावधानी बरतने का आव्हान किया है। मांडलगढ़ क्षेत्र में मानसून की अच्छी बारिश होने से करीब 50 से अधिक तालाब और बांध लबालब भर चुके हैं, जिससे आगामी दिनों में किसान अपने खेतों में सिंचाई के लिए उपयोग कर सकेंगे और भूजल स्तर भी बना रहेगा।

देवल में चार इंच बारिश, मारगिया-अमरपुरा समेत 10 बांध छलके

डूंगरपुर, (निसं)। श्रावण मास पूरी तरह रिता बित गया था और आमजन विशेष कर किसान वर्ग खासा चिंतित था कि पानी नहीं बरसने से इस फसल के साथ साथ सर्दी ऋतु में फसल को किस आधार पर बोया जायेगा। यही नहीं शहर की पेयजल आपूर्ति को पूरा करने वाले दोनों प्रमुख बांध डिमिया व एडर्वरसमंद पूरी तरह खाली पड़े हुए थे। सोमकमला आम्बा से ही शहर की पेयजल आपूर्ति हो रही थी, लेकिन आखिरकार भाद्रपक्ष ने अपनी कहावत को पूरा करते हुए सोमवार शाम से मूसलाधार बारिश का दौर शुरू हुआ तो जिले भर में पानी को लेकर आमजन में खुशी का माहौल देखा गया। देखते ही देखते न केवल शहर के प्रमुख पेयजल स्त्रोत अपनी भराव क्षमता के निकट आ गये अपितु मारगिया सहित कोई 10 बांध छलक उठे।

- **जिलेभर में रातभर रुक-रुककर हुई मूसलाधार बरसात, तालाबों में पानी की आवक का दौर शुरू**
- **जिले का सबसे बड़ा सोमकमला आंबा बांध भर चुका है**

इधर बांध नियंत्रण कक्ष के अनुसार सवेरे 8 बजे समाप्त 24 घण्टों में सर्वाधिक वर्षा देवल में चार इंच दर्ज की गई है जबकि जिला मुख्यालय पर भी भौर में हुई लगभग डेढ घण्टे से अधिक तेज बारिश ने वातावरण को पूरी तरह बदल कर रख दिया। हालांकि शहर का हृदयस्थल गेपसागर जलाशय जो कि जिला प्रशासन की नाकामी के चलते अभी भी पानी आवक के मार्गो पर पूरी तरह नहीं खोलने के कारण अपनी दुर्दशा पर आंसू बहा रहा है। जिलेभर में सोमवार शाम से शुरू हुआ मूसलाधार बरसात का दौर रातभर रुक-रुककर चलता रहा। जिससे पुराने शहर की सडकों पर बरसात का पानी दरिया की तरह बहता रहा। देवल में सर्वाधिक 4 इंच बारिश हुई है। वहीं बरसात मारगिया, अमरपुरा समेत 10 बांध ओवरफ्लो हो गए। जिले का सबसे बड़ा सोमकमला आंबा बांध भर चुका है। बांध के गेट खोलने के लिए प्रशासन की ओर से अलर्ट जारी कर दिया है। बांध की पूरी भराव क्षमता 13 मीटर है। जबकि बांध 12.30 मीटर तक भर चुका है। बांध में 118 क्यूसेक पानी की आवक हो रही है। बांध कभी भी ओवरफ्लो हो सकता है। ऐसे में सोमकमला आंबा विभाग की ओर से बांध के निचले हिस्से में रहने वाले लोगों को अलर्ट कर दिया गया है। जिले का सबसे बड़ा पर्यटन केंद्र कहे जाने वाल मारगिया बांध भी ओवरफ्लो हो गया है। मारगिया पर 15 सेंटीमीटर की चादर चल रही है। वहीं, वात्रक बांध, भादर, आकारसोल का नाका, मेवाडा, अमरपुरा, टामटिया, गजपुर, वरडोल का नाका, वरदा बांध भी ओवरफ्लो हो चुके हैं। इन बांधों पर 2 से 25 सेंटीमीटर तक ओवरफ्लो पानी बह रहा है।

डूंगरपुर जिले का पर्यटन स्थल मारगिया बांध अपनी भराव क्षमता को पार कर छलक गया।

उदयपुर में भारी वर्षा से झीलें लबालब हुई

उदयपुर, (निसं)। उदयपुर में झीलों के कैचमेंट एरिया में मंगलवार सुबह करीब दो घंटे तेज बारिश हुई। इस मानसून सीजन में यह पहली तेज बारिश थी। कुछ घंटों की बारिश से सीसारमा नदी और मोरवानिया नदी उफान पर आने के साथ ही मदार छोटा तालाब पर भी चादर चल गई जबकि मदार बड़ा की चादर भी और तेज हो गई। पीछोला झील भरने के बाद स्वरूप सागर के सभी गेट खोल दिए गए है तो 13 फीट क्षमता की फतेहसागर झील का जलस्तर 11 फीट हो गया है। वहीं 24 फीट क्षमता के उदयसागर में लगातार पानी की आवक को देखते हुए 22 फीट बाद ही उसके भी गेट खोल दिए गए। तेज बारिश के चलते कई मार्ग अवरुद्ध हो गए हैं। कैचमेंट क्षेत्र में हुई अच्छी बारिश से मदार छोटा और मदार बड़ा दोनों तालाबों में पानी की अच्छी आवक हुई है। छोटा मदार तालाब पर सुबह पांच इंच की चादर चली।

बुझडा नदी उफान पर चल रही है। कैचमेंट में तेज बारिश से अमरजोक नदी में बहाव तेज होने से कोडयित क्षेत्र में स्थित होटल ताज अरावली जाने वाले रास्ते पर बने कॉजवे भी पानी आने से यह रास्ता काफी देर बाधित रहा। इधर मदार बडा और मदार छोटा पर तेज वेग से चादर चलने से नदी के रास्ते में आने वाली पुलियाएं जलमग्न हो जाने से यहां भी रास्ते बाधित रहे। बडी तालाब को भरने वाली मोरवानिया नदी भी उफान पर आने से उदयपुर शहर से उबेश्वरजी मार्ग कई घंटे अवरूद्ध रहा। उदयपुर जिले की झाडोल उपखंड में आज सुबह से तेज बारिश का दौर चल रहा है। सुबह नदी पार करते समय एक शिक्षक बाइक सहित पानी में बह गया जिसे 500 मीटर की दूरी पर ही ग्रामीणों ने बाइक सहित निकाल दिया। घायल शिक्षक को अस्पताल ले जाया जहां प्राथमिक उपचार कर छुट्टी दे दी। कोल्यारी निवासी शिक्षक ख्याली लाल ढोली कोल्यारी से अपनी स्कूल उपरेटा जा रहा था की थोबावाडा नदी के वैकल्पिक पुल को पार करते बाइक स्लिप हो गई और बाइक सहित नदी में बह गया गनीमत रही ग्रामीणों ने शिक्षक को बाइक सहित सुरक्षित बाहर निकाल दिया।

- **स्वरुप सागर, उदय सागर के गेट खोले, थूर की पाल भी चली, फतह सागर 11 फीट पहुंचा**
- **बिजली गिरने से महिला की मौत, नदी में बहते शिक्षक को बचाया**

इसी प्रकार उदयपुर जिले के सायरा के पानेर पटवार मंडल के गोदो का गुडा में बिजली गिरने से एक महिला की मौत हुई है। समाजसेवी शंकर लाल गमेती ने बताया कि गांव में अनछी (30) पत्नी कालू सिंह राजपूत खेत से चारा लेकर घर लौट रही थी तब ही बिजली गिरी। बनास नदी के पास से सडक पर होते हुए घर लौटते समय बिजली गिरी जिससे वह बेहोश होकर नीचे गिर गई। सूचना मिलने पर परिजनों सहित गांव के लोग मौके पर पहुंचे। तब उसकी मौत हो गई थी। बाद में इसकी सूचना सायरा पुलिस को दी गई है।

OFFICE OF MUNICIPAL BOARD NIWAI (TONK)
Email: npniwai@gmail.com फोन नं. 01438-222001
SR.NO. : MBN//2024-25/4457 DATE : 30.08.2024

NOTICE INVITING BID

Bids for IOT Based Door to Door Collection and Transportation (for 2 Years) in ward No. 01 to 35 of Municipal Area Niwai (cost 404.19 lacs) are invited from interested bidders up-to 06.00 PM (Time) 23.09.2024 (Date). Other particulars of the bid may be visited on the procurement portal (http://eproc.rajasthan.gov.in, http://sppp.raj.nic.in) of the state.
NIB NO:- DLB2425SLOB07017
Raj.Samwad/C/24/4592 Chairman Executive Officer

Rajasthan State Road Development And Construction Corporation Ltd.JAIPUR
No.NIT/2024-25/12741-54 निविदा सूचना /24-25 Date:03.09.2024
निम्नलिखित कार्यों के लिए केन्द्र/राज्य सरकार के अभियांत्रिकी विभागों एवं उनके अधिकृत संगठनों में पंजीकृत एवं अनुभवी संवेदकों से निर्धारित प्रपत्र में ई-प्रोक्यूरमेन्ट प्रक्रिया हेतु ऑनलाइन निविदायें आमन्त्रित की जाती है-

कार्य का विवरण	कार्य की अनुमानित लागत (रू.)	निविदा सूचना संख्या
Truss work & other Remaining Misc. Works PDDU, Shekhawati University, Sikar (1) UBN : RRC2425WLOB00401	1068.80 Lakh	अल्पकालीन ई-191/ 24-25
Additional Remaining Civil work for Construction of New Medical College, Residences Hostels etc. at Bundi, Rajasthan. (2) UBN: RRC2425WSOB00398	335.57 Lakh	
Construction of Type-I Quarter and Type-II Qtr. (2 Nos.) Residential Quarters for Judicial Officers at Barmer. UBN: RRC2425WSOB00400	320.00 Lakh	ई-192/ 24-25

निविदा से सम्बन्धित प्रपत्र में निविदा शुल्क, धरोहर राशि, डाउनलोड करने व खोलने की तारीख सहित सम्पूर्ण विवरण एवं संशोधन वेबसाईट http://eproc.rajasthan.gov.in, http://sppp.rajasthan.nic.in तथा http://roads.rajasthan.gov.in पर देखा जा सकता है। इच्छुक संवेदकों को अपने डिजिटल हस्ताक्षर के माध्यम से वेबसाईट http://eproc.rajasthan.gov.in पर रजिस्टर्ड करवाना आवश्यक है। महाप्रबंधक

VARDHMAN MAHAVEER OPEN UNIVERSITY, KOTA
(Rawathbhata Road, Kota -324021
(Estate Cell)

NOTICE INVITING E-TENDER'S

E-Bids are invited for "ARC for Electrical maintenance work in University campus" (NIB 16/2024-25 & UBN: VMU2425SLRC00015) and "ARC for Repair & maintenance work of Sanitary system and water supply system of University campus at VMOU, Kota" (NIB 17/2024-25 & UBN: VMU2425SLRC00016). Further details may be obtained from http://www.eproc.rajasthan.gov.in, www.sppp.rajasthan.gov.in & www.vmou.ac.in w.e.f. 02/09/2024.
Raj.Samwad/C/24/4606 OIC Estate

कार्यालय नगर विकास न्यास, पाली
जिला कलेक्ट्रेट परिसर, पाली
फोन नं. 02932-223222 ई मेल- uitpali@gmail.com
क्रमांक: न्या.पा./विज्ञापन/2024/1889 दिनांक 02.09.2024

ई-निविदा सूचना संख्या-12/2024-25

नगर विकास न्यास, पाली की और से न्यास/राजकीय विभाग में नियमानुसार उपयुक्त श्रेणी में पंजीकृत संवेदकों से निर्धारित प्रपत्र में ई-प्रोक्योरमेन्ट प्रक्रिया से सिविल कार्यो हेतु ऑन-लाइन निविदाएं आमंत्रित की जाती है, इन कार्यो की अनुमानित लागत, निविदा बेचे जाने तथा प्राप्त करने की दिनांक, निविदा शर्तें आदि सम्पूर्ण विवरण https://eproc.rajasthan.gov.in, sppp.rajasthan.gov.in पर देखी जा सकती है तथा न्यास कार्यालय, पाली में कार्य दिवस के दौरान भी देखी जा सकती है।

कार्य	यू.बी.एन नम्बर (sppp.rajasthan.gov.in)
सिविल कार्य	ITP2425WSOB00014, ITP2425WSOB00015

राज.संवाद/सी/24/4637 अधिशाषी अभियन्ता

कार्यालय नगरपालिका नसीराबाद, जिला अजमेर (राज.)
E-mail : nasirabadnagarpalika@gmail.com PH. NO. 01491-297191
क्रमांक : न.पा.न./निर्माण/2024-25/1511 दिनांक : 30.08.2024

ई-निविदा सूचना संख्या (05/2024-25)
(NIB NUMBER - DLB2425A2182)

एतद्द्वारा यह है कि राजस्थान के राज्यपाल महोदय की ओर से निम्नलिखित कार्यों के लिए राजकीय विभाग में नियमानुसार उपयुक्त श्रेणी में पंजीकृत संवेदकों से निर्धारित प्रपत्र में मोहरबन्द निविदाएं आमंत्रित की जाती हैं। निविदा सम्बन्धित अधिक जानकारी वेबसाईट www.sppp.rajasthan.gov.in एवं www.eproc.rajasthan.gov.in पर भी उपलब्ध हैं एवं किसी भी कार्य दिवस को कार्यालय में आकर देखी जा सकती है।
निविदा के कुल कार्य -03 (तीन)
UBN NO.- 1. DLB2425WSRC07077, 2. DLB2425WSRC07078
3. DLB2425WSRC07079
अधिशाषी अधिकारी
राज.संवाद/सी/24/4586 नगरपालिका नसीराबाद

स्टार्स मल्टीपर्पज़ को-ऑपरेटिव सोसाइटी लिमिटेड
तृतीय तल, डोर नं. 5-9-15, ए.पी. सेक्रेटेरिएट के सामने, सैफ़ाबाद, हैदराबाद-500063
टेलीफोन : 040-23295940, ई-मेल आईडी : stars.mpcsl@starsmcsl.in (रजिस्ट्रेशन संख्या-MSCS/CR/940/2014)

सूचना

स्टार्स मल्टीपर्पज को-ऑपरेटिव सोसाइटी लिमिटेड के सदस्यों की ग्यारहवीं वार्षिक आमसभा शुक्रवार 27 सितम्बर, 2024 को प्रातः 11:00 बजे पंजीकृत कार्यालय में सम्पन्न होगी।

कार्यसूची
1. पिछली जनरल मीटिंग के कार्यवृत्त की पुष्टि करना।
2. वित्तीय वर्ष 2023-24 के अंकेक्षित वित्तीय विवरण पर विचार करना तथा इसे स्वीकृत करना।
3. वित्तीय वर्ष 2023-24 के अंकेक्षक प्रतिवेदन तथा वार्षिक प्रतिवेदन पर विचार करना और स्वीकृत करना।
4. अंकेक्षण अनुपालन रिपोर्ट पर विचार करना और स्वीकृत करना।
5. शुद्ध लाभ के निस्तारण पर विचार करना और स्वीकृत करना।
6. विशिष्ट आरक्षित और अन्य निधियों के सृजन और उनके वास्तविक उपयोग पर विचार करना और स्वीकृत करना।
7. वित्तीय वर्ष 2025-26 के वार्षिक बजट पर विचार करना और स्वीकृत करना।
8. वित्तीय वर्ष 2025-26 के वार्षिक कार्य योजना पर विचार करना और स्वीकृत करना।
9. सदस्यों को उन कर्मचारियों की सूची के संदर्भ में अवगत कराना जो बोर्ड के सदस्यों व प्रबन्ध निदेशक के संबंधी हैं।
10. बहु-राज्य सहकारी समितियां (संशोधन) अधिनियम 2023 के अनुपालन में सोसाइटी के पंजीकृत उपनियमों में संशोधन पर विचार करना और स्वीकृत करना।
11. बोर्ड के सदस्यों के लिए आचार संहिता तैयार करने के संदर्भ में सदस्यों को अवगत कराना।
12. सहकारी निर्वाचन प्राधिकरण द्वारा बोर्ड के पुनः चुनाव कराने के संदर्भ में सदस्यों को अवगत कराना।
13. वित्तीय वर्ष 2024-25 हेतु सांविधिक अंकेक्षक की नियुक्ति/पुनर्नियुक्ति पर विचार करना और स्वीकृत करना।
14. माननीय सर्वोच्च न्यायालय के आदेश दिनांक 29.03.2023 के अनुपालन में 31.03.2024 तक "सी.आर.सी.एस. सहारा रिफण्ड पोर्टल" के माध्यम से किये गये भुगतान के संदर्भ में अवगत कराना।
15. अन्य विषय, यदि कोई है, को अध्यक्ष की अनुमति से प्रस्तुत करना।

स्थान : हैदराबाद बोर्ड के आदेशानुसार
दिनांक : 29 अगस्त, 2024 कृते-स्टार्स मल्टीपर्पज को-ऑपरेटिव सोसाइटी लिमिटेड
प्रबन्ध निदेशक

नोट :
कृपया सूचित रहे कि यदि मीटिंग के निर्धारित समय के आधे घण्टे के भीतर निर्दिष्ट संख्या (कोरम) उपस्थित नहीं होती तो मीटिंग स्थगित कर दी जायेगी तथा स्थगित मीटिंग उसी दिन अर्थात 27 सितम्बर, 2024 को दोपहर 12:00 बजे आयोजित की जायेगी ताकि कार्यसूची पर इंगित कार्यों का निष्पादन हो सके। इस प्रकार स्थगित मीटिंग में निर्दिष्ट संख्या (कोरम) की आवश्यकता नहीं होगी।

सिरोही ट्रांसमिशन लिमिटेड
पावर ग्रिड कॉर्पोरेशन ऑफ इंडिया लिमिटेड की 100% पूर्ण स्वामित्व वाली सहायक कंपनी)
बी-9, कुतुब इंस्टीट्यूशनल एरिया, कटवारिया सराय, नई दिल्ली-110016

सूचना
(विद्युत अधिनियम, 2003 की धारा 15 की उप-धारा (2) के अंतर्गत)

1. सिरोही ट्रांसमिशन लिमिटेड, जिसका पंजीकृत कार्यालय बी-9, कुतुब इंस्टीट्यूशनल एरिया, कटवारिया सराय, नई दिल्ली-110016 में है, जो कंपनी अधिनियम, 2013 के अंतर्गत निगमित है, ने विद्युत अधिनियम, 2003 की धारा 15 की उप-धारा (1) के अंतर्गत ट्रांसमिशन लाइनों, सब-स्टेशनों और अन्य परिसंपत्तियों के संबंध में ट्रांसमिशन लाइसेंस प्रदान करने के लिए केंद्रीय विद्युत विनियामक आयोग, नई दिल्ली के समक्ष आवेदन किया है, जिसका विवरण नीचे दिया गया है:-

क्र. सं.	लाइन/सबस्टेशन का नाम (नोट के अनुसार स्थान)	बीपीसी/क्षमता की सर्वेक्षण रिपोर्ट के अनुसार लाइन की लंबाई	ट्रांसमिशन शुल्क (रुपये) मिलियन प्रति वर्ष	अनुसूची सीओडी	टिप्पणियां
1.	765/400 kV सिरोही सबस्टेशन और संबंधित उपकरण	3000 एमवीए, 730 एमवीएआर (बस रियेक्टर) 480 एमवीएआर (एसएलआर	2908.53	टीएसए की प्रभावी तारीख अर्थात 22.08.2024 से 24 महीने	
2.	765 kV फतेहगढ़-IV (खंड-2) पीएस-सिरोही पीएस डी/सी लाइन	232.634 कि.मी.			
3.	फतेहगढ़-IV (खंड-2) पीएस पर 765 kV लाइन बेज	480 एमवीएआर			
4.	400 kV सिरोही पीएस-चित्तौड़गढ़ (पीजी) डी/सी लाइन	210.801 कि.मी.			
5.	चित्तौड़गढ़ (पीजी) एस/एस पर 400 kV लाइन बेज	160 एमवीएआर			

नोट: (i) क्रम सं. 1, 2, 3, 4 और 5 के स्थान राजस्थान राज्य में है
(ii) संपूर्ण दायरे के लिए कृपया https://www.powergrid.in/subsidiaries देखें
2. आयोग के समक्ष दायर किया गया पूर्ण आवेदन और अन्य दस्तावेज पावर ग्रिड कॉरपोरेशन ऑफ इंडिया लिमिटेड की वेबसाइट https://www.powergrid.in/subsidiaries पर उपलब्ध हैं, जिन्हें कोई भी व्यक्ति देख सकता है। आवेदन का निरीक्षण कंपनी के कार्यालय में द्वारा ईडी (टीबीसीबी), पावर ग्रिड कॉरपोरेशन ऑफ इंडिया लिमिटेड, सौदामिनी, प्लॉट नं. 2, सेक्टर-29, गुड़गांव 122001 में श्री जे आर यादव, परियोजना प्रभारी, सिरोही ट्रांसमिशन लिमिटेड के पास या आयोग द्वारा निर्दिष्ट प्रक्रिया के अनुसार आयोग के कार्यालय में किया जा सकता है।
3. आपत्तियां या सुझाव, यदि कोई हों तो, उन्हें समाचार पत्र में सूचना प्रकाशित होने के 15 दिनों के भीतर आवेदक या उसके अधिकृत एजेंट को आपत्ति/सुझाव की एक प्रति के साथ सचिव, केंद्रीय विद्युत विनियामक आयोग, 7वीं मंजिल, टावर बी, वर्ल्ड ट्रेड सेंटर, नौरोजी नगर, नई दिल्ली-110029 के समक्ष प्रस्तुत किया जाए।

जे आर यादव,
स्थान: नई दिल्ली परियोजना प्रभारी,
दिनांक: 04.09.2024 सिरोही ट्रांसमिशन लिमिटेड
एक महारत्न पीएसयू
PG/CC/ Notice (TBCB)/Advt-24/24-25 Paramin