इस समय वह टेनिस छोड़ने तक के बारे में सोच रही हैं। हालांकि उन्होंने उम्मीद जताई कि कुछ दिनों में वह मानसिक रूप से फिर मजबूत होकर वापसी कर सकेंगी। – आर्यना सबालेंका

बेलारूस की स्टार खिलाड़ी, अपने खेल (टेनिस) को छोड़ने के बारे में बोलते हुए।

खेल जगत

आज का खिलाड़ी — विनेश फोगाट

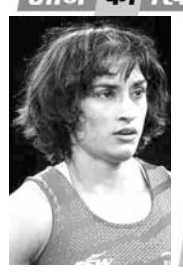

महिला पहलवान विनेश फोगाट और भारतीय कुश्ती महासंघ के बीच चल रहे चयन विवाद में सुप्रीम कोर्ट ने महत्वपूर्ण फैसला सुनाया है। अदालत ने भारतीय कुश्ती महासंघ की उस याचिका का समाधान कर दिया है, जिसमें दिल्ली उच्च न्यायालय के उस आदेश को चुनौती दी गई थी जिसके तहत विनेश फोगाट को वर्ष 2026 एशियाई खेलों के चयन ट्रायल में हिस्सा लेने की अनुमति दी गई थी। चयन ट्रायल की प्रक्रिया पूरी हो चुकी है और विनेश फोगाट उसमें सफल नहीं हो सकीं हैं। इसी कारण सुप्रीम कोर्ट ने माना कि याचिका पर आगे सुनवाई करने का कोई व्यावहारिक उद्देश्य नहीं बचा है।

क्या आप जानते हैं ?... प्रथम हैट्रिक: अंतरराष्ट्रीय फुटबॉल मैच में भारत के लिए हैट्रिक बनाने वाले पहले खिलाड़ी आर. लुम्सडेन थे, जिन्होंने 1938 में ऑस्ट्रेलिया के खिलाफ यह उपलब्धि हासिल की थी।

// भारतीय टीम में बड़े बदलाव की सुगबुगाहट //

सूर्यकुमार से छिन सकती है टी-20 की कप्तानी, श्रेयस और तिलक रेस में सबसे आगे

नई दिल्ली, 4 जून। भारतीय क्रिकेट में इस समय एक बहुत बड़े प्रशासनिक और रणनीतिक बदलाव की तैयारी चल रही है। कड़े फैसले लेने के लिए मशहूर मुख्य कोच गौतम गंभीर और राष्ट्रीय चयन समिति अब एक बेहद चौंकाने वाला कदम उठाने जा रहे हैं। खबरों की मानें तो स्टार बल्लेबाज सूर्यकुमार यादव को भारतीय टी20 टीम की कप्तानी से हटाया जा सकता है। ब्रिटेन दौरे के लिए टीम का चयन होने से ठीक पहले इस बड़े फैसले के बारे में बीसीसीआई की शीर्ष परिषद को सूचित किया जा सकता है। उम्मीद है कि बीसीसीआई सचिव देवजीत सैकिया इस बात की पूरी जानकारी परिषद को देंगे कि राष्ट्रीय चयनकर्ता और मुख्य कोच गौतम गंभीर इस फैसले पर एकमत हैं या नहीं।यह साफ है कि अगर सूर्यकुमार को कप्तानी से हटाया जाता है तो लगभग 18 महीनों तक अच्छा प्रदर्शन नहीं कर पाने के कारण उन्हें टीम में एक खिलाड़ी के तौर पर भी नहीं रखा जाएगा। बीसीसीआई के एक सूत्र ने बताया, ''सूर्यकुमार को कप्तानी से हटाया जाना लगभग तय है। चयनकर्ता आईपीएल के आखिर तक इंतजार करना चाहते थे, ताकि यह देख सकें कि क्या वह अपनी पुरानी लय में लौट पाते हैं या नहीं। लेकिन, वह पूरी तरह से लय से बाहर दिखे। वह रन ही नहीं बना रहे थे बल्कि उनकी बल्लेबाजी में भी वह धार नहीं दिख रही थी। इसलिए अब एक कड़ा फैसला लेना जरूरी हो गया है। '' सूत्र ने कहा, ''चयनकर्ता उन्हें लंबी सूची से बाहर कर देंगे और उन्होंने संकेत दे दिया है कि सूर्यकुमार अब उनकी योजनाओं का हिस्सा नहीं हैं। '' सूत्र ने कहा, ''श्रेयस अय्यर और तिलक वर्मा अगले टी20 कप्तान बनने के दावेदार हैं। '' हालांकि कप्तानी का चुनाव इतना सीधा नहीं है। जैसा कि पिछले सप्ताह बताया था कि कुछ विकल्प मौजूद हैं। सूर्यकुमार के बाहर होने के बाद श्रेयस अय्यर एक स्वाभाविक पसंद लगते हैं। लेकिन एक अप्रत्याशित विकल्प तिलक हो सकते हैं, जिनके बारे में चयन समिति के कई सदस्यों का मानना है कि अपनी उम्र को देखते हुए वह एक आदर्श उम्मीदवार हैं। सूत्र ने कहा, ''तिलक को श्रीलंका में ए सीरीज के लिए कप्तान बनाया गया है, ताकि उनकी कप्तानी की काबिलियत को परखा जा सके। '' ऐसा समझा जाता है कि गंभीर को श्रेयस को लेकर कुछ आपत्तियां हैं जो 2024 में कोलकाता नाइट राइडर्स के कप्तान थे जब मौजूदा भारतीय मुख्य कोच टीम के मेंटोर थे। उस समय श्रेयस ने सार्वजनिक रूप से कहा था कि उनकी काबिलियत को कम आंका जा रहा है और यह बात किसी की नजर से छिपी नहीं रही। सभी को पता है कि गंभीर की पहली पसंद संजू सैमसन हैं जिन्होंने टी20 विश्व कप के नॉकआउट चरण में शानदार प्रदर्शन किया था। लेकिन चयनकर्ताओं को इस बात का पूरा भरोसा नहीं है कि सैमसन या ईशान किशन में से कोई भी लंबे समय तक लगातार अच्छा प्रदर्शन कर पाएगा।

रोहित का अफगानिस्तान वनडे सीरीज में खेलना संदिग्ध, चोट के चलते बाहर होने का खतरा

नई दिल्ली, 4 जून। आईपीएल 2026 के दौरान हैमस्ट्रिंग में चोट लगने के कारण भारतीय क्रिकेट टीम के स्टार बल्लेबाज रोहित शर्मा का अफगानिस्तान के खिलाफ आगामी वनडे सीरीज में खेलना संदिग्ध बना हुआ है। रोहित और हार्दिक पांड्या दोनों को वनडे टीम में शामिल किया गया था, लेकिन बीसीसीआई के मुख्य चयनकर्ता अजीत अगरकर ने स्पष्ट कर दिया है कि उनकी उपलब्धता पूरी तरह से उनकी फिटनेस पर निर्भर करेगी। टीम में शामिल होने से पहले दोनों क्रिकेटरों को बीसीसीआई के सेंटर ऑफ एक्सीलेंस (सीईओ) में फिटनेस टेस्ट पास करना होगा। रोहित अभी तक बेंगलुरु स्थित सीई में नहीं पहुंचे हैं और रिपोर्ट के अनुसार, संभावना है कि वह सीरीज से बाहर रह सकते हैं।

वहीं दूसरी ओर, भारतीय क्रिकेट कंट्रोल बोर्ड (बीसीसीआई) के सूत्रों के अनुसार, विराट कोहली हैमस्ट्रिंग की चोट के कारण अफगानिस्तान के खिलाफ घरेलू वनडे सीरीज से बाहर हो गए हैं। अहमदाबाद में गुजरात टाइटन्स (जीटी) के खिलाफ इंडियन प्रीमियर लीग (आईपीएल) के फाइनल के आखिरी चरणों में विराट कोहली को दौड़ते समय संघर्ष करते देखा गया, लेकिन उन्होंने रॉयल चैलेंजर्स बेंगलुरु (आरसीबी) को 156 रनों के मुश्किल लक्ष्य का पीछा करने में 42 गेंदों में 75 रन बनाकर जीत दिलाई।

हैमस्ट्रिंग की चोट के कारण अफगानिस्तान वनडे सीरीज से बाहर हुए विराट कोहली

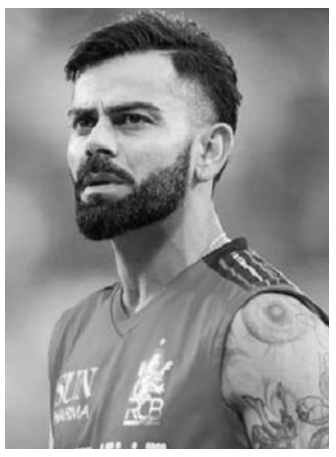

नई दिल्ली, 4 जून। भारतीय क्रिकेट प्रशंसकों के लिए एक बेहद निराशाजनक खबर सामने आई है। भारतीय बल्लेबाजी के सुपरस्टार और पूर्व कप्तान विराट कोहली हैमस्ट्रिंग में खिंचाव के कारण सोमवार को अफगानिस्तान के खिलाफ होने वाली आगामी तीन मैचों की वनडे श्रृंखला से बाहर हो गए हैं। भारतीय क्रिकेट कंट्रोल बोर्ड के एक विश्वसनीय सूत्र ने इस बात की पुष्टि करते हुए कहा, ''कोहली हैमस्ट्रिंग में खिंचाव के कारण अफगानिस्तान के खिलाफ वनडे श्रृंखला से बाहर हो गए हैं।'' दोनों देशों के बीच तीन मैचों की यह वनडे सीरीज 13 जून को धर्मशाला के खूबसूरत मैदान पर शुरू होने वाली है। भारत का यह पूर्व कप्तान अब केवल वनडे प्रारूप में ही खेलता है लेकिन अब भी वह दुनिया भर के क्रिकेट प्रेमियों के लिए आकर्षण का केंद्र बने हुए हैं। अब यह देखना बाकी है कि रोहित शर्मा अफगानिस्तान के खिलाफ पूरी श्रृंखला के लिए उपलब्ध रहते हैं या नहीं। वह भी कोहली की तरह अब केवल वनडे प्रारूप में ही भारत की तरफ से खेलते हैं। आईपीएल के दौरान रोहित की हैमस्ट्रिंग में भी खिंचाव आ गया था और उन्हें कुछ मैच से बाहर रहना पड़ा था। उन्हें फिटनेस के आधार पर ही टीम में शामिल किया गया है।

// आरसीए की एडहॉक कमेटी में बड़ा बदलाव //

डूंगरपुर के सुशील जैन बने एडहॉक कमेटी के नए सदस्य

जयपुर, 4 जून। राजस्थान क्रिकेट एसोसिएशन की एडहॉक कमेटी को लेकर राज्य सरकार ने अहम फैसला लिया है। सरकार ने डूंगरपुर जिला क्रिकेट संघ के सचिव सुशील जैन को एडहॉक कमेटी का नया सदस्य नियुक्त किया है। इस नियुक्ति के बाद अब आरसीए की एडहॉक कमेटी पांच की बजाय छह सदस्यीय हो गई है। यह कमेटी आगामी दिनों में राजस्थान क्रिकेट एसोसिएशन के चुनाव कराने के साथ-साथ प्रशासनिक निर्णयों की जिम्मेदारी भी संभालेगी।

सुशील जैन के कमेटी में शामिल होने को आरसीए के भीतर चल रही गतिविधियों और आगामी चुनावी प्रक्रिया के लिहाज से महत्वपूर्ण माना जा रहा है। पिछले कुछ समय से कमेटी के एक सदस्य की नियुक्ति विवादों में आने के बाद सरकार नए सदस्य की तलाश में थी। ऐसे में अब सुशील जैन की एंट्री से कमेटी को फिर से पूर्ण रूप से सक्रिय करने की कोशिश की गई है। एडहॉक कमेटी का सदस्य बनाए जाने पर सुशील जैन ने राज्य सरकार का आभार व्यक्त किया। उन्होंने कहा कि राजस्थान सरकार प्रदेश में क्रिकेट के विकास और खिलाड़ियों को बेहतर अवसर उपलब्ध कराने के लिए लगातार प्रयास कर रही है। उन्होंने भरोसा दिलाया कि वह मौजूदा कमेटी के अन्य सदस्यों के साथ मिलकर प्रदेश में क्रिकेट को नई दिशा देने और खिलाड़ियों की समस्याओं के समाधान के लिए काम करेंगे।

सुशील जैन ने कहा कि उनका प्रयास रहेगा कि राजस्थान के क्रिकेटरों को किसी भी प्रकार की प्रशासनिक या संसाधन संबंधी परेशानी का सामना नहीं करना पड़े और उन्हें बेहतर खेल वातावरण उपलब्ध कराया जा सके। वर्तमान में आरसीए की एडहॉक कमेटी में मोहित यादव कन्वीनर के रूप में जिम्मेदारी निभा रहे हैं। उनके अलावा धनंजय सिंह खींवसर, अरिष्ट सिंघवी, आशीष तिवाड़ी और अर्जुन बेनीवाल सदस्य के रूप में शामिल थे। यह कमेटी राजस्थान क्रिकेट एसोसिएशन के प्रशासनिक कार्यों के संचालन और चुनाव प्रक्रिया की तैयारियों में जुटी हुई है।

आईसीसी ने रॉड टकर को 100वें टेस्ट में अंपायरिंग पूरी करने पर दी बधाई

नई दिल्ली, 4 जून। अंतरराष्ट्रीय क्रिकेट परिषद (आईसीसी) ने ऑस्ट्रेलिया के वरिष्ठ अंपायर रॉड टकर को उनके 100वें टेस्ट मैच में ऑन-फील्ड अंपायरिंग पूरी करने पर बधाई दी है। टकर ने यह ऐतिहासिक उपलब्धि लॉर्ड्स क्रिकेट ग्राउंड पर इंग्लैंड और न्यूजीलैंड के बीच खेले जा रहे आईसीसी विश्व टेस्ट चैम्पियनशिप शृंखला के पहले टेस्ट मैच के दौरान हासिल की। रॉड टकर टेस्ट क्रिकेट के इतिहास में 100 टेस्ट मैचों में अंपायरिंग करने वाले केवल चौथे अंपायर बन गए हैं। इस उपलब्धि के उपलक्ष्य में पूर्व आईसीसी टेस्ट अंपायर इयान गोल्ड ने उन्हें स्मृति चिह्न के रूप में एक क्रिस्टल ट्रॉफी भेंट की। आईसीसी अध्यक्ष जय शाह ने रॉड टकर को बधाई देते हुए कहा कि वह विश्व क्रिकेट के सबसे सम्मानित अंपायरों में शामिल हैं और अपनी निरंतरता, निष्पक्षता और दबाव में शांत रहकर मैच संचालन करने की क्षमता के लिए पहचाने जाते हैं।

द राजस्थान क्रिकेट अकादमी जीती

जयपुर, 4 जून। अंडर-16 समर कप में देवेंद्र शेखावत क्रिकेट अकादमी ने पहले बल्लेबाजी करते हुए 39.2 ओवर में 123 रन 10 विकेट के नुकसान पर बनाएं। सुजल कुमार ने 39 और पुनीत यादव ने 32 रन का योगदान दिया। द राजस्थान क्रिकेट अकादमी की ओर से मनीष ने 4 और रुतबा चौधरी ने 3 विकेट लिए। लक्ष्य का पीछा करने उतरी द राजस्थान क्रिकेट अकादमी ने 20 ओवर में 129 रन 5 विकेट के नुकसान पर बनाकर जीत हासिल कर ली। राज्यवर्धन ने 50 और मुकुल ने 36 रन का योगदान दिया। देवेंद्र शेखावत क्रिकेट अकादमी की ओर से पुनीत यादव ने 3 विकेट लिए।

राजस्थान स्टेट माईन्स एण्ड मिनरल्स लिमिटेड

संशोधित निविदा सूचना - 02 दिनांक :- 03/06/2026

निविदा संख्या एवं दिनांक	कार्य का विवरण
आर.एस.एम.एम. / एसबीयू एण्ड पीसी-एल.एस / प्रमुख एवं प्रभारी -एलएस / संविदा- 01 / 2026-27 दिनांक 22.04.2026 UBN No. MML2627SLOB00016	सानू माईन्स, जैसलमेर के लिये दो हार्ड टॉप महेन्द्रा एण्ड महेन्द्रा बोलेरो जीप (BOLERO B-6) (7-सीटर एसी डीजल टैक्सी परमिट) वाहन मॉडल वर्ष 2026 या उसके बाद की 24 घण्टे प्रतिदिन कार्य हेतु न्यूनतम 4000 किमी प्रति जीप प्रति माह चलाने हेतु आवश्यकता है। (कुल 8000 किमी प्रति माह) अनुमानित मूल्य (रू.) 33.00 लाख, धरोहर राशि (रू.) – 66000 / –, निविदा राशि – 1180 / – निविदा प्रस्तुत करने की संशोधित तिथि 11.06.2026 को सांय 3.00 बजे तक, निविदा के तकनीकी प्रस्ताव खुलने की संशोधित तिथि 12.06.2026 को सांय 3.30 बजे।

उपरोक्त निविदा की विस्तृत जानकारी के लिए हमारी वेबसाईट www.rsmm.com अथवा www.sppp.rajasthan.gov.in अथवा प्रबन्धक (अनुबंध) से उपरोक्त पते पर सम्पर्क करें।

राज.संवाद/सी/26/4128 — उप महाप्रबन्धक (का.एवं प्रशा.)

राजस्थान सरकार

कार्यालय नगर पालिका, सादड़ी (जिला-पाली) राज.

पताः मैन बस स्टेण्ड, सादड़ी (आपकी सेवा में सदैव तत्पर)

Ph.-02934-285022 email: npsadri1979@yahoo.com, gmail.com

क्रमांक : न.पा.सा. / 2026 / 1092–1094 दिनांक 01.06.2026

-:: Notice Inviting Bid ::-

Bid for subject matters of procurement are invited from intreseted bidders upto (date)& (time). Other particulars of the bid may be visited on the procurement portal. (https://sppp.rajasthan.gov.in, eproc.rajasthan.gov.in) of the state departmental website.

UBN NO :- DLB2627WSOB06159

अधिशाषी अधिकारी नगरपालिका सादड़ी

राज.संवाद / सी / 26 / 4163

कार्यालय नगर परिषद सुजानगढ़ (चूरू) राजस्थान

E-mail id:- nps222419@gmail.com Phone no. 01568-222419

क्रमांक :–न.प.सु / स्टोर शाखा / 2026 / 1792 दिनांक :– 02.06.2026

–: ई–निविदा सूचना–2026–27 :–

नगर परिषद सुजानगढ़ द्वारा विभिन्न प्रकार के कार्यों के लिये उपयुक्त सक्षम श्रेणी के राज्य सरकार के विभागों में प्रजीकृत ठेकेदारों / फर्मों से निविदा दिनांक 09.06.2026 तक आमन्त्रित की जाती है। निविदा प्रपत्रों को वेबसाईट https://eproc.rajasthan.gov.in से डाउनलोड कि जा सकता है एवं निविदा से संबंधित विस्तृत विवरण वेबसाईट www.sppp.raj.gov.in पर प्राप्त की जा सकती है। निविदा का बीड क्रमांक DLB2627GLOB06166 है। कार्यालय समय में किसी भी कार्य दिवस को नगर परिषद सुजानगढ के कार्यालय में एवं सूचना बोर्ड पर देखी जा सकती है।

आयुक्त नगर परिषद, सुजानगढ

राज.संवाद / सी / 26 / 4176

शॉन टेट ने समय से पहले छोड़ा तेज गेंदबाजी कोच का पद

नई दिल्ली, 4 जून। बांग्लादेश क्रिकेट टीम के तेज गेंदबाजी कोच शॉट टेट ने गुरुवार को कहा कि उन्होंने अपने पद से इस्तीफा दे दिया है। बांग्लादेश के तेज गेंदबाजी कोच शॉन टेट ने अपने पद से इस्तीफा दे दिया है। वह पहले ही कह चुके है कि वे इस पद पर आगे काम नहीं करेंगे। बांग्लादेश के पूर्व तेज गेंदबाज तल्हा जुबैर ऑस्ट्रेलिया सीरीज के लिए अंतरिम पेस बॉलिंग कोच के रूप में टीम के साथ जुड़ने वाले हैं।

टेट ने इस्तीफा देने की वजह नहीं बताई – क्रिकबज की रिपोर्ट के अनुसार शॉट टेट ने कहा, ''हां, मैंने इस्तीफा दे दिया है।'' लेकिन उन्होंने इसके बारे में और कुछ नहीं बताया। टेट का बांग्लादेश क्रिकेट बोर्ड के साथ अनुबंध 2027 वनडे विश्व कप तक था। उन्होंने मई 2025 में टीम जॉइन की थी और बांग्लादेश के साथ उनका कार्यकाल बेहद सफल रहा। युवा तेज गेंदबाज नाहिद राणा को तराशने में उनकी भूमिका की तारीफ हुई है।

नाहिद अपनी जबरदस्त रफ्तार की वजह से हाल के सालों में बांग्लादेश क्रिकेट के सबसे उभरते सितारों में से एक बन गए हैं। बांग्लादेश क्रिकेट बोर्ड के एक सूत्र ने पुष्टि की है कि शॉन टेट ने बोर्ड को अपना इस्तीफा पहले ही दे दिया था। उनके जाने के पीछे मुख्य कारण पारिवारिक बताए जा रहे हैं। हालांकि ऑस्ट्रेलिया सीरीज से पहले ट्रेनिंग कैंप में शामिल होने का कार्यक्रम पहले से तय था, लेकिन अब यह अनिश्चित है कि वे रिपोर्ट करेंगे या नहीं।

ऑस्ट्रेलिया 9 से 21 जून तक छह मैचों की सफेद गेंद सीरीज के लिए बांग्लादेश का दौरा करेगा। तीन एकदिवसीय मैच ढाका के शेर-ए-बांग्ला नेशनल क्रिकेट स्टेडियम में 9, 11 और 14 जून को खेले जाएंगे। बांग्लादेश क्रिकेट बोर्ड ने ऑस्ट्रेलिया के खिलाफ पहले दो वनडे मैचों के लिए 15 सदस्यीय टीम की घोषणा कर दी है। इस टीम में ऑलराउंडर मोसद्देक हुसैन चार साल बाद वापसी कर रहे हैं। वहीं विकेटकीपर-बल्लेबाज काजी नुरुल हासन भी टीम में लौटे हैं। उन्होंने अफीफ हुसैन और महिदुल इस्लाम अंकन की जगह ली है।

बांग्लादेश की टीम इसके बाद जिम्बाब्वे का दौरा करेगी। दोनों टीमें दो जगहों पर एक टेस्ट, तीन वनडे और तीन टी20 मैच खेलेंगी। बांग्लादेश सबसे पहले एक अकेला टेस्ट मैच खेलेगा, जो 28 जून को हरारे में शुरू होगा। पिछली बार (2025) जब वे किसी टेस्ट सीरीज में आमने-सामने हुए थे।

श्रीलंका ने पहले वनडे में विंडीज को 41 रन से हराया

किंगस्टन, 4 जून। श्रीलंका ने वेस्टइंडीज दौरे के पहले एकदिवसीय मुकाबले में बुधवार देर रात दमदार प्रदर्शन करते हुए 41 रन से जीत दर्ज की। कप्तानी में वापसी कर रहे कुसल मेंडिस ने शानदार अर्धशतक जड़ा, जबकि गेंदबाजों ने लक्ष्य का सफल बचाव करते हुए टीम को जीत दिलाई।

पहले बल्लेबाजी करते हुए श्रीलंका की शुरुआत थोड़ी सतर्क रही, हालांकि पथुम निसांका को शुरुआती जीवनदान मिला जिसका उन्होंने पूरा फायदा उठाया। दूसरे छोर पर कुसल मेंडिस ने शुरुआत में समय लिया, लेकिन फिर तेजी से रन बनाते हुए पारी को गति दी।

कुसल ने विशेष रूप से स्पिनर गुडाकेश मोती पर हमला बोला और लगातार बड़े शॉट लगाए। उन्होंने 62 गेंदों पर 72 रन की तेज पारी खेली। कुसल और निसांका के बीच महत्वपूर्ण साझेदारी ने श्रीलंका को मजबूत स्थिति में पहुंचाया।

निसांका ने 79 रन बनाए जबकि मध्यक्रम में चरिथ असलंका ने 45 और जनिथ लियानागे ने नाबाद 44 रन जोड़कर टीम को 50 ओवर में 303/7 तक पहुंचाया। लक्ष्य का पीछा करते हुए वेस्टइंडीज ने तेज शुरुआत की। जॉन कैंपबेल और जस्टिन ग्रीव्स ने शुरुआती ओवरों में आक्रामक बल्लेबाजी की, लेकिन रन आउट ने टीम की लय तोड़ दी। इसके बाद श्रीलंकाई गेंदबाजों ने लगातार दबाव बनाया।

इंडोनेशिया ओपन में विश्व ओलंपिक चैम्पियन से हारी सिंधु, आयुष भी बाहर

जकार्ता, 4 जून । भारत की दो बार की ओलंपिक पदक विजेता पीवी सिंधु का इंडोनेशिया ओपन 2026 अभियान प्री-क्वार्टरफाइनल में गुरुवार को समाप्त हो गया। सिंधु को लगातार दूसरे सप्ताह विश्व नंबर-1 और मौजूदा ओलंपिक चैंपियन एन से यंग के हाथों हार का सामना करना पड़ा।

महिला एकल के राउंड ऑफ 16 मुकाबले में सिंधु ने कुछ समय तक अच्छी चुनौती पेश की, लेकिन अंततः उन्हें 17-21, 14-21 से हार झेलनी पड़ी। इससे एन से यंग के खिलाफ सिंधु की हार का सिलसिला 10 मैचों तक पहुंच गया और भारतीय स्टार अब भी दक्षिण कोरियाई खिलाड़ी के खिलाफ पहली जीत की तलाश में हैं।

मुकाबले की शुरुआत बेहद कड़ी रही और पहले गेम के दौरान दोनों खिलाड़ी 10-10 की बराबरी पर थीं। सिंधु ने आक्रामक खेल दिखाते हुए एक समय 15-14 की बढ़त भी बनाई, लेकिन इसके बाद एन से यंग ने लगातार अंक जुटाकर वापसी की।

दक्षिण कोरियाई खिलाड़ी ने 41 शॉट की लंबी रैली जीतकर पहला गेम अपने नाम किया। दूसरे गेम में भी एन से यंग ने शुरुआत से दबदबा बनाए रखा और 13-6 की बढ़त हासिल कर ली। सिंधु ने वापसी की कोशिश की, लेकिन एन की शानदार कोर्ट कवरेज और निरंतरता के आगे टिक नहीं सकीं।

पुरुष एकल में भारत के आयुष शेट्टी भी प्री-क्वार्टरफाइनल से आगे नहीं बढ़ सके। आयुष ने पहला गेम जीतकर अच्छी शुरुआत की थी, लेकिन इसके बाद हांगकांग के ली चियुक यिउ ने शानदार वापसी करते हुए मुकाबला 16-21, 21-13, 21-14 से जीत लिया।

फ्रेंच ओपन : चोटिल बेरेटिनी के हटने से अर्नाल्डी पहली बार सेमीफाइनल में पहुंचे

पेरिस, 4 जून । फ्रेंच ओपन 2026 में इटली के मातेओ अर्नाल्डी ने अपने करियर का पहला ग्रैंड स्लैम सेमीफाइनल खेलना सुनिश्चित कर लिया। बुधवार को खेले गए क्वार्टरफाइनल में उन्हें हमवतन मातेओ बेरेटिनी के चोट के कारण मुकाबले से हटने का फायदा मिला। मुकाबले के समय अर्नाल्डी 7-5, 5-2 से आगे चल रहे थे, तभी बेरेटिनी ने चोट के चलते मैच छोड़ने का फैसला किया। दूसरे सेट के शुरुआती खेलों के दौरान उन्हें कूल्हे में परेशानी महसूस हुई और उन्होंने चिकित्सकीय सहायता भी ली।

कार्यालय नगरपालिका मण्डल बसेडी, धौलपुर (राज.)

Email id :- baseri.jaipur21@gmail.com

क्रमांकः– न.पा.ब. / निर्माण / 2026 / 724 दिनांकः– 02.06.2026

ई–निविदा सूचना संख्या 03/2026–27

आमंत्रण सूचना

नगरपालिका द्वारा निम्न कार्य हेतु केन्द्र सरकार व राज्य सरकार के विभागो में उपयुक्त श्रेणी में पंजीकृत संवेदकों से ई–प्रोक्यूरमेन्ट प्रक्रिया के अन्तर्गत ऑनलाइन आमन्त्रित की जाती है। निविदा डाउनलोड एवं अपलोड करने की तिथि 02.06.2026 समय दोपहर 02.00 बजे से प्रारम्भ की जाकर निविदा अपलोड करने की अन्तिम तिथि 10.06.2026 समय सांय 06.00 बजे तक होगी। एवं निविदा दिनांक 12.06.2026 को खोली जावेंगी। तकनीकी निविदा में सफल संवेदकों की ही वित्तीय बिड खोली जावेंगी।

निविदा फॉर्म ऑनलाईन बेवसाईट http://eproc.rajasthan.gov.in पर अपलोड व डाउनलोड की जायेंगी। तथा ऑनलाईन बेवसाईट http://sppp.rajasthan.gov.in पर भी निविदा शर्तें देखी जा सकती है।

Sr.No.	UBN no.	Tender Id	Estimated Cost
1	DLB2627WSOB06157	2026_DLB_564113_1	40.53 LACS

अधिशाषी अधिकारी नगरपालिका बसेडी

राज.संवाद / सी / 26 / 4152

जी आर एकेडमी व अरावली क्लब क्वार्टर फाइनल में पहुंची

स्टेट लेवल यूथ कप अंडर-17

जयपुर, 4 जून। राजस्थान यूथ क्रिकेट क्लब द्वारा आयोजित राज्य स्तरीय यूथ कप अंडर 17 क्रिकेट प्रतियोगिता में आज खेले गए पहले प्री क्वार्टर फाइनल मैच में जी आर एकेडमी ने कोड़ाई एकेडमी को 69 रनो से हराया। तथा दूसरे मैच में अरावली क्लब ने केशर एकेडमी को 43 रनो से हराया।

जी आर ग्राउंड पर खेले गए मैच में कोड़ाई एकेडमी ने टॉस जीतकर पहले बल्लेबाजी करते हुए सुमित मीणा के 57 रन, शिवांजल अग्रवाल के 71 रन, वशिष्ठ शर्मा के 52 रनो से 50 ओवर में 9 विकेट 252 रन बनाए। जी आर एकेडमी के लिए प्रतीक चौधरी ने 34 पर 3, यथार्थ भारद्वाज ने 48 पर 2, सुरेश चौधरी, राजवीर चौधरी व युवराज ने एक – एक विकेट लिया।

जवाबी पारी जी आर एकेडमी की टीम ब्रजेश यादव के 19 रन, रेयांश भाटिया के 16 रन, तुषार चेलानी के 14 रन, यथार्थ भारद्वाज के 70 रन, केविन नीरज चड्ढा के 32 रन नाबाद व किशन गुर्जर के नाबाद 28 रनो से 20.1 ओवर में 4 विकेट पर 192 रन बनाए थे कि बारिश से मैच रोकना पड़ा। कोड़ाई एकेडमी के लिए सात्विक जैन ने 53 पर 2, चर्चित निर्वाण व शिवांजल अग्रवाल ने एक – एक विकेट लिया। मैच का परिणाम वी जे डी नियम से निकला गया जिसमें जी आर एकेडमी ने कोडाई एकेडमी को 69 रनो से जीत दर्ज की।

दूसरे मैच में अरावली ग्राउंड पर अरावली क्लब ने टॉस जीतकर पहले बल्लेबाजी करते हुए अमन शर्मा के 26 रन, राम के 27 रन, जे सिंह के 112 रन (84 गेंद, 13 चौके व 1 छक्के), आजाद के 65 रन, व दिव्यांशु के 29 रनो से 50 ओवर में 9 विकेट पर 324 रन बनाए। केशर एकेडमी के लिए प्रदीप गुर्जर ने 50 पर 3, आशीष चौधरी ने 71 पर 2, दीपक बड़ैतिया ने 42 पर 2 विकेट किए। जवाबी पारी में केशर एकेडमी ने एस चौहान के 103 रन, पराक्रम सिंह के 85 रन, दीपक बड़ैतिया के 35 रनो से 47.4 ओवर में 281 रन बनाकर आउट हो गई। अरावली क्लब के लिए दिव्यांशु खंडेलिया ने 56 पर 3, दक्ष शर्मा, मिलन व परम सिंह ने एक एक विकेट लिया।

दूसरी अंडर-13 राजस्थान बॉयज फुटबॉल लीग रॉयल फुटबॉल क्लब ने एलीट फुटबाल क्लब को 8-0 से हराया

जयपुर, 4 जून। राजस्थान फुटबॉल संघ के तत्वाधान में पूर्णिमा यूनिवर्सिटी जयपुर के फुटबॉल मैदान पर रविवार को अंडर - 13 राजस्थान लीग के मैच खेले गए। राजस्थान फुटबाल संघ के सचिव दिलीप सिंह शेखावत ने बताया कि आज खेले गए चार मुकाबलों में पहले मुकाबले में रॉयल फुटबॉल क्लब ने जयपुर एलीट क्लब को 8-0 से पराजित किया। एलीट की तरफ से नंदीश 16 समर 17,33 मोहम्मद मुद्दों 23 अमन 43 अंशु 31,54,58 मिनट पर गोल किए।

दूसरे मुकाबले में ब्रदर्स यूनाइटेड जयपुर ने ए एस एल फुटबाल क्लब जयपुर को 5-0 से पराजित किया। गोल जसन 20,52 मिनट, नकुल 36,38 मिनट व अब्बास ने 55 मिनट पर गोल किया। तीसरे मैच में ने रेड स्टोन फुटबॉल क्लब ने राजस्थान फुटबाल स्कूल को 3-1 से पराजित किया । रेड स्टोन से कृष्ण कुमार ने 28,38,43 मिनट पर ओर राजस्थान फुटबाल स्कूल से आयन ने 17 मिनट पर गोल किया। चौथा आखरी मैच जयपुर बॉयज और गर्ल्स फुटबॉल क्लब ने जयपुर फुटसाल फुटबॉल क्लब को 5-0 से पराजित किया कुणाल कलाल ने 47, 72 मिनट पर ओर आयन गुजर 41 हम जिगर ने 43 कृष ने 45 मिनट पर गोल किया।

कार्यालय नगरपरिषद, करौली राज0

फोन न0 07464–294024 ई–मेल आईडी np.karauli@yahoo.com

क्रमांक : 1297 दिनांक : 02.06.2026

ई–निविदा सूचना

सर्वसाधारण एवं उपर्युक्त श्रेणी में पंजीकृत संवेदकों को सूचित किया जाता हैं कि नगरपरिषद करौली मय डिफेक्ट लाईबिलिटी पीरियड (कार्य दोष निवारण अवधि)के शहर करौली निम्न विकाय कार्य कराना चाहती हैं, जिस हेतु उपयुक्त श्रेणी में पंजीकृत संवेदकों से ई टैण्डरिंग के माध्यमसे ऑनलाईन निविदा आमंत्रित की जाती हैं। निविदा का विवरण व शर्ते www.sppp.raj.gov.in पर देखा जा सकता हैं।

कुल निविदा कार्य 02	नगरपरिषद क्षेत्र करौली में रमेश के घर से बनवारी के घर से होते हुए रामदयाल के घर तक सीसी सड़क निर्माण कार्य	नगरपरिषद क्षेत्र करौली में शिवजी पंडित के घर से रमेश मास्टर के घर तक सीसी सड़क निर्माण कार्य
निविदा की लागत	20.41 लाख	11.82 लाख
धरोहर राशि	प्रत्येक कार्य हेतु लागत का 2 प्रतिशत	
निविदा शुल्क	1000 / – रूपये	1000 / – रूपये
निविदा प्रोसेसिंग शुल्क	500 / –रूपये	500 / –रूपये
ऑनलाईन निविदा फॉर्म मिलने / डाउनलोड की तारीख	दिनांक 04.06.2026 5:00 पीएम से 18.06.2026 समय 6:00पीएम0 तक	
ऑनलाईन निविदा फॉर्म व निविदा शुल्क जमा कराने की अन्तिम तिथि	18.06.2026 समय 6:00 पीएम0 तक	
ऑनलाईन बिड खोलने की तारीख	19.06.2026 समय 03.00 पीएम0 पर	
निविदा प्रपत्र व शर्ते डाउनलोडिंग बेबसाईट	eproc.rajasthan.gov.in	
कार्य दोष निवारण (डिफेक्ट लाईबिलीटी पीरियड)	05 वर्ष	
कार्य की समयावधि	03 माह	
UBN. -	DLB2627WSOB06227	DLB2627WSOB06228

आयुक्त नगरपरिषद, करौली

राज.संवाद / सी / 26 / 4173