अपने बेहतरीन करियर को विराम देने से पहले भारत में एक टेस्ट सीरीज जीतना चाहते हैं। ऑस्ट्रेलिया ने आखिरी बार भारत में साल 2004 में टेस्ट सीरीज जीती थी।

– नाथन लियोन

ऑस्ट्रेलियाई खिलाड़ी, अपने करियर के बारे में बोलते हुए।

खेल जगत

आज का खिलाड़ी

कार्लोस अल्काराज

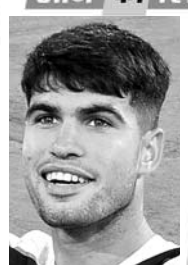

विंबलडन 2025 का आगाज हो चुका है। इस दौरान गत चैंपियन कार्लोस अल्काराज को टूर्नामेंट के पहले दौर के मुकाबले में फेबियो फोगनिनी को हराने में काफी मशक्कत करनी पड़ी। जिस कारण ये मुकाबला पांच सेटों तक खिंच गया आखिर में 22 वर्षीय स्पेनिश खिलाड़ी अल्काराज ने आखिर में साढ़े चार घंटे तक मेहनत करने के बाद 7–5, 6–7. 7–5. 2–6. 6–1 से जीता। 1968 में टेनिस के पेशेवर बनने के बाद से लगातार तीन विंबलडन खिताब जीतने वाले पांचवें खिलाड़ी बनने की कोशिश में जुटे अल्काराज लगातार 18 मैचों की जीत के साथ ऑल इंग्लैंड क्लब पहुंचे थे।

क्या आप जानते हैं ?... भारत ने आखिरी बार 2007 में राहुल द्रविड़ की कप्तानी में इंग्लैंड के खिलाफ उसके घर में टेस्ट सीरीज जीती थी।

भारत और इंग्लैंड के बीच दूसरा टेस्ट मैच आज से

एजबेस्टन की पिच पर टीम इंडिया की अग्निपरीक्षा

एजबेस्टन, 1 जुलाई। भारत और इंग्लैंड के बीच दूसरा टेस्ट मैच आज से खेला जाएगा। ये मुकाबला बर्मिंघम के एजबेस्टन क्रिकेट स्टेडियम में खेला जाएगा। एजबेस्टन की पिच पर दूसरे टेस्ट से दो दिन पहले काफी घार है, लेकिन यहां गर्मी जैसे हालात है और बुधवार को टॉस से पहले घास को काट दिया जाएगा। इसी के मद्देनजर भारतीय टीम अपनी प्लेइंग इलेवन का चुनाव करेगी जबकि इंग्लैंड पहले ही अपनी प्लेइंग इलेवन घोषित कर चुका है। वैसे भी एजबेस्टन भारत के लिए कभी भी लकी नहीं रहा है। इस मैदान पर भारत ने आठ मैच खेले हैं, जिसमें उसे सात में हार झेलनी पड़ी है और एक मैच ड्रॉ रहा था।

पिच का मिजाज

एजबेस्टन की पिच पर रोचक मुकाबले की उम्मीद की जा सकती है। मैच की शुरुआती 2 दिन ड्यूक की गेंद से तेज गेंदबाजों को मदद मिल सकती है। मैदान पर बादल छाए रहने की स्थिति पर गेंदबाज और हावी हो सकते हैं। वहीं तीसरे और चौथे दिन पिच बल्लेबाजी के लिए आसान हो सकती है। मैच के आखिरी दिन के दौरान स्पिनर कमाल कर सकते हैं। हाउस्टेट के मुताबिक यहां पहले बल्लेबाजी करने वाली टीमों का जीत प्रतिशत 32.14 है।

एजबेस्टन में बारिश कर सकती है परेशान

एक्यूवेदर के मुताबिक, 2 जुलाई को मैच के पहले दिन 84 प्रतिशत तक बारिश की संभावना है। मैच के दूसरे और तीसरे दिन के दौरान मौसम साफ रह सकता है। चौथे दिन और 5वें दिन भी मैच के दौरान बारिश का खलल देखने को मिल सकता है। आखिरी 2 दिन बादल छाए रहेंगे। इन 5 दिनों में अधिकतम तापमान 23 डिग्री और न्यूनतम तापमान 10 डिग्री तक रह सकता है।

एजबेस्टन में भारत का रिकॉर्ड

भारत ने एजबेस्टन में 8 टेस्ट खेले, जिसमें से 7 में उन्हें हार मिली थी और सिर्फ 1 टेस्ट ड्रॉ पर समाप्त हुआ था। इस मैदान पर भारत का सर्वोच्च टीम स्कोर 416 रन रहा था। वहीं, सबसे क स्कोर 92 रन रहा था। इस मैदान में भारत का इकलौता ड्रॉ 1986 मं आया था। कपिल देव उस मुकाबले में भारत की कप्तानी कर रहे थे।

बुमराह फिट, लेकिन खेलने पर फैसला अभी नहीं : शुभमन

एजबेस्टन, 1 जुलाई। टीम इंडिया के टेस्ट कप्तान शुभमन गिल ने कहा कि जसप्रीत बुमराह दूसरा मुकाबला खेलने के लिए अवेलेबल और फिट हैं, लेकिन वर्कलोड मैनेजमेंट देखते हुए ही फैसला लेंगे कि वे प्लेइंग–11 का हिस्सा बनेंगे या नहीं। वहीं इंग्लैंड के कप्तान बेन स्टोक्स ने कहा, ऋषभ पंत खतरनाक प्लेयर हैं, लेकिन उनकी बैटिंग देखना पसंद है। गिल ने मैच से पहले प्रेस कॉन्फ्रेंस में कहा, हमें बस 20 विकेट लेने वाले सही बॉलिंग कॉम्बिनेशन की तलाश है। साथ ही हमें थोड़े रन भी बनाने होंगे। मैच से पहले पिच देखने के बाद ही फैसला लेंगे कि प्लेइंग–11 क्या होगी। बुमराह के बिना बेस्ट कॉम्बिनेशन पर फोकस शुभमन ने आगे कहा, बुमराह अगर नहीं खेल सकें तो टीम को उनकी कमी खलेगी। हालांकि, हमें सीरीज से पहले ही पता था कि वे 3 ही मुकाबले खेल सकेंगे। इसलिए मैनेजमेंट ने मिलकर पहले ही डिसाइड कर लिया है कि अगर बुमराह नहीं खेलें तो उनकी जगह कौन लेगा। हमारा फोकस उनके बिना बेस्ट बॉलिंग कॉम्बिनेशन तलाशने पर है। गिल बोले, टीम फिलहाल बैटिंग और बॉलिंग दोनों में गहराई तलाशना चाह रही है। ताकि बैटिंग में नंबर–8 से नीचे भी कुछ रन बन सके। साथ ही बॉलिंग में 4 तेज गेंदबाजों के साथ 2 पार्ट टाइम बॉलर्स भी अवेलेबल हों। अगर हम सीरीज के दौरान यह कॉम्बिनेशन हासिल कर पाएं तो बहुत बेहतर होगा।

पंत खतरनाक बैटर, लेकिन उनकी बैटिंग देखना पसंद : स्टोक्स

एजबेस्टन, 1 जुलाई। इंग्लैंड के कप्तान बेन स्टोक्स ने प्रेस कॉन्फ्रेंस में कहा, पंत भले ही दूसरी टीम में हैं, लेकिन मुझे उनकी बैटिंग पसंद है। जब आप पंत जैसे टैलेंटेड प्लेयर को छूट देते हैं तो उनका बेस्ट प्रदर्शन सामने आता है। वे बहुत खतरनाक प्लेयर हैं, मुझे उनकी बैटिंग देखना पसंद है। स्टोक्स ने आगे कहा, मोईन अली टीम के साथ जुड़कर युवा स्पिनर्स की मदद कर रहे हैं। मुझे लगता है कि मोईन जैसे जितने ज्यादा अनुभवी प्लेयर्स टीम का मार्गदर्शन करेंगे, युवा प्लेयर्स उतना ही बेहतर परफॉर्म करेंगे। उन्होंने शोएब बशीर के साथ बहुत देर बातचीत की और बॉलिंग स्ट्रैटजी में उनकी मदद की।

वूमन प्रीमियर क्रिकेट लीग 2025 के पोस्टर का विमोचन

जयपुर, 1 जुलाई। वीरांगना वेलफेयर की ओर से वूमन प्रीमियर क्रिकेट लीग 2025 का आयोजन 3 जुलाई से 6 जुलाई 2025 जय क्लब में किया जाएगा। इसी कड़ी मंगलवार 01 जुलाई 2025 को

वूमन प्रीमियर क्रिकेट लीग 2025 का पोस्टर विमोचन किया गया। चार दिन के इवेंट में अलग–अलग टीम के साथ 9 मैच होंगे जितने वाली टीम को 21000 का इनाम सर्टिफिकेट दिया जायेगा। वीरांगना वेलफेयर की अध्यक्ष सीमा राठौड़ ने बताया कि महिला सशक्तिकरण और महिलाओं को क्रिकेट की दुनिया में एक मंच प्रदान करने और उनकी प्रतिभा को दुनिया के सामने लाने के उद्देश्य से इस प्रीमियर क्रिकेट लीग का आयोजन किया जा रहा है। प्रीमियर लीग जय क्लब के मैदान में आयोजित होगी। जिसकी शुरूआत 3 जुलाई से की जाएगी।

नारायणा क्रिकेट अकादमी जीती

जयपुर, 1 जुलाई। अंडर–16 अरावली कप में बालाजी क्रिकेट अकादमी ने पहले बल्लेबाजी करते हुए 39.5 ओवर में 153 रन 10 विकेट के नुकसान पर बनाए। विशाल चौधरी ने 37, श्रेयांश ने 32 और

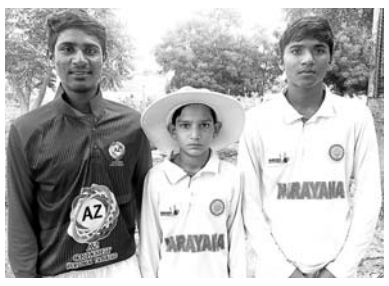

कार्तिकेय राठौर ने 22 रनों का योगदान दिया। क्रिकेट अकादमी की ओर से चर्चित यादव और रवि कश्यप ने 3–3 विकेट लिए। लक्ष्य का पीछा करने उतरी नारायणाक्रिकेट अकादमी ने 12 ओवर में 156 रन 2 विकेट के नुकसान पर बना कर जीत हासिल कर ली। हिमांशु ने 73 और रवि कश्यप ने 40 नाबाद रनों का योगदान दिया ! बालाजी क्रिकेट अकादमी की ओर से भारत को एक विकेट मिला। मैन ऑफ द मैच रवि कश्यप को चुना गया।

विंबलडन के पहले दौर में पेगुला की सनसनीखेज हार

लंदन, 1 जुलाई। तीसरी वरीयता प्राप्त अमेरिका की जेसिका पेगुला ने विंबलडन के पहले दौर में बाहर होने के बाद कहा है कि यह उनके लिए साल का सबसे खराब नतीजा था, क्योंकि वह अब तक टूर्नामेंट में हारने वाली सर्वोच्च वरीयता प्राप्त खिलाड़ी बन गई हैं। पेगुला को इटली की एलिसाबेटा कोकियारेटो ने 6–2, 6–3 से हराया, जो विश्व में उनसे 113 पायदान नीचे 116वें स्थान पर हैं। 31 वर्षीय पेगुला के दाहिने घुटने पर भारी पट्टियाँ बंधी हुई थीं, लेकिन उन्होंने कहा कि उन्हें इससे कोई परेशानी नहीं हुई, क्योंकि उन्हें कोर्ट दो पर मात्र 58 मिनट में हार का सामना करना पड़ा।

टॉसन से हार के बाद वॉटसन विंबलडन से बाहर

लंदन, 1 जुलाई। हीथर वॉटसन की विंबलडन की उम्मीदें पहले दौर में ही खत्म हो गईं, क्योंकि पूर्व ब्रिटिश नंबर एक खिलाड़ी को 23वीं वरीयता प्राप्त क्लारा टॉसन ने हरा दिया। वॉटसन ने पहला सेट जीतकर शानदार शुरुआत की थी, लेकिन डेनमार्क की टॉसन ने वापसी करते हुए आज 2–6, 6–4, 6–3 से जीत दर्ज की। वॉटसन, जो सिर्फ तीन साल पहले चौथे दौर में पहुंची थीं, की शुरुआत खराब रही, जब उनकी सर्विस तीसरे गेम में ही टूट गई। लेकिन इससे पूर्व ब्रिटिश नंबर दो खिलाड़ी के लिए शानदार शुरुआत हुई, क्योंकि उन्होंने पहला सेट जीतने के लिए लगातार पांच गेम जीते। शुरुआत में टॉसन के पास अपनी प्रतिद्वंद्वी का कोई जवाब नहीं था, लेकिन उन्होंने खुद को संभाला और दूसरे सेट में मजबूती से वापसी की, उन्होंने एक और शुरुआती ब्रेक हासिल किया और इस बार इसे बरकरार रखा, हालांकि वॉटसन को अपनी दूसरी सर्विस से जूझने में मदद मिली। विंबलडन में एक बार फिर से मौसम गर्म होने के कारण, निर्णायक तीसरे सेट में वॉटसन ने अपने कुछ शॉट्स की सटीकता खोनी शुरू कर दी और 3–3 पर ब्रेक हो गई। इसके बाद टॉसन ने मैच के शेष भाग को समाप्त कर दूसरे दौर में अपनी जगह पक्की कर ली।

हॉकी इंडिया ने यूरोप दौरे के लिए इंडिया-ए पुरुष टीम की घोषणा की

नई दिल्ली, 1 जुलाई। हॉकी इंडिया ने यूरोप के अपने आगामी दौरे के लिए इंडिया ए पुरुष हॉकी टीम की आज घोषणा की, जो 8 से 20 जुलाई तक होने वाला है। इस दौरे में कुछ शीर्ष यूरोपीय टीमों के खिलाफ कुल आठ मैच होंगे और इसका उद्देश्य उभरते और अनुभवी खिलाड़ियों के मिश्रण को मूल्यवान अंतरराष्ट्रीय अनुभव प्रदान करना है।

टीम की कप्तानी संजय करेंगे, जबकि मोइरंगथेम रबीचंद्र सिंह उनके डिप्टी होंगे। 20 सदस्यीय टीम में गोलकीपर पवन और मोहित होनेनहल्ली शशिकुमार तथा डिफेंडर प्रताप लाकड़ा, वरुण कुमार, अमनदीप लाकड़ा, प्रमोद और संजय शामिल हैं। मिडफील्ड विभाग में पूवन्ना चंदूरा बॉबी, मोहम्मद राहील मौसीन, मोइरंगथेम रबीचंद्र सिंह, विष्णुकांत सिंह, प्रदीप सिंह और राजिंदर सिंह मौजूद हैं, जबकि फॉरवर्ड लाइन–अप में अंगदबीर सिंह, बॉबी सिंह धामी, मनिंदर सिंह, वेंकटेश केंचे, आदित्य अर्जुन लालगे, सेल्वम कार्ति और उत्तम सिंह शामिल हैं। स्टैंडबाय सूची में गोलकीपर अंकित मलिक, डिफेंडर सुनील जोजो और फॉरवर्ड सुदीप चिरमको शामिल हैं। दौरे के दौरान टीम को शिवेंद्र सिंह द्वारा प्रशिक्षित किया जाएगा।

दक्षिण अफ्रीका ने जिम्बाब्वे को 328 रन से पीटा

बुलावायो, 1 जुलाई। दक्षिण अफ्रीका ने आज जिम्बाब्वे को टेस्ट क्रिकेट में अब तक की सबसे बड़ी हार दी, 328 रनों के विशाल अंतर से जीत दर्ज करके दो मैचों की श्रृंखला में 1–0 की बढ़त हासिल कर ली। 537 रनों के चुनौतीपूर्ण लक्ष्य का पीछा करते हुए, कप्तान क्रेग एर्विन और ऑलराउंडर वेलिंगटन मसकाद्जा की थोड़ी सी वापसी के बावजूद जिम्बाब्वे अपनी दूसरी पारी में 208 रनों पर ढेर हो गया। इस जोड़ी ने सातवें विकेट के लिए 83 रन जोड़े, लेकिन एक बार यह साझेदारी टूट जाने के बाद उसकी पारी जल्दी ही समाप्त हो गई।

दक्षिण अफ्रीका के कॉर्बिन बॉश, जिन्होंने पहले शतक बनाया था, ने गेंदबाजी में भी शानदार प्रदर्शन किया, उन्होंने पांच विकेट लिए, और टेस्ट मैच

में शतक बनाने और पांच विकेट लेने वाले खिलाड़ियों के विशिष्ट क्लब में शामिल हो गए। दक्षिण अफ्रीका पहले दिन 23/3 के स्कोर पर शुरुआती परेशानी में था, लेकिन डेब्यू करने वाले डेवाल्ड ब्रेविस और लुआन–ड्रे प्रीटोरियस ने शानदार वापसी की। प्रीटोरियस ने अपने डेब्यू मैच में 153 रन की शानदार पारी खेली, जिससे मेहमान टीम की लय स्थापित हो गई। इसके बाद बॉश ने निचले क्रम के साथ मिलकर स्कोर को 418/9 पर पहुंचा दिया।

जिम्बाब्वे ने अपनी पहली पारी में 251 रन बनाए, जिसमें सीन विलियम्स अकेले योद्धा थे, जिन्होंने केशव महाराज के आक्रामक फुटवर्क और स्वीप का सामना करते हुए स्टाइलिश 137 रन बनाए। हालांकि, बाकी बल्लेबाजी लाइनअप से समर्थन की कमी का मतलब था कि जिम्बाब्वे ने 167 रनों की महत्वपूर्ण बढ़त दे दी। दक्षिण अफ्रीका ने अपनी दूसरी पारी में जिम्बाब्वे को मुकाबले से बाहर कर दिया।

मुंबई के लिए घरेलू क्रिकेट खेलना जारी रखेंगे यशस्वी

मुंबई, 1 जुलाई। यशस्वी जायसवाल, मुंबई की तरफ से घरेलू क्रिकेट खेलना जारी रखेंगे। मुंबई क्रिकेट एसोसिएशन (एमसीए) ने उनका अनापत्ति प्रमाण पत्र (एनओसी) अनुरोध रद्द कर दिया है, जो उन्होंने गोवा की तरफ से खेलने के लिए बनवाया था। एमसीए के अध्यक्ष अजिंक्य नायक ने एक प्रेस रिलीज जारी करते हुए कहा, यशस्वी हमेशा से मुंबई क्रिकेट के एक बेहतरीन चेहरे रहे हैं। हमने उनके एनओसी रद्द करने के अनुरोध को स्वीकार कर लिया है और वह आगामी घरेलू सीजन में मुंबई के लिए उपलब्ध रहेंगे। अप्रैल में जायसवाल ने एमसीए से एनओसी ली थी और गोवा के लिए खेलने का मन बनाया था। एमसीए ने जायसवाल के इस फैसले को आश्चर्यजनक करार दिया था। हालांकि एक महीने के बाद जायसवाल ने फिर से एमसीए को पत्र लिखा, जिसमें कहा गया था कि जायसवाल अपने परिवार के साथ गोवा शिफ्ट होने की योजना बना रहे थे। हालांकि उन्होंने अपनी इस योजना को बदल लिया है।

स्मृति मंधाना को करियर की सर्वश्रेष्ठ रैंटिंग, नंबर 1 की ओर अग्रसर

दुबई, 1 जुलाई। भारत की सलामी बल्लेबाज स्मृति मंधाना को इंग्लैंड के खिलाफ हाल ही में शतक लगाने का इनाम मिला है, जो उन्हें आईसीसी महिला टी20 बल्लेबाजों की अपडेट की गई रैंकिंग में करियर की सर्वश्रेष्ठ रेटिंग पर पहुंचाता है।

नंबर 1 रैंक वाली वनडे बल्लेबाज मंधाना ने हाल ही में नॉटिंघम में 112 रनों की शानदार पारी खेलकर इंग्लैंड को धूल चटा दी, जिससे बाएं हाथ की इस बल्लेबाज को टी20 बल्लेबाजों की नवीनतम रैंकिंग में एक स्थान का फायदा हुआ और वह तीसरे स्थान पर पहुंच गई।

इससे मंधाना को करियर की सर्वश्रेष्ठ रेटिंग 771 अंक मिल गई है और वह टी20 बल्लेबाजों की सूची में शीर्ष पर मौजूद नंबर 1 खिलाड़ी बेथ मूनी से 23 अंक पीछे हैं। भारतीय ओपनर शेफाली वर्मा इंग्लैंड के खिलाफ उसी मैच में 20 रन की पारी के बाद एक स्थान ऊपर उठकर 13वें स्थान पर पहुंच गई हैं, जबकि उनकी साथी हरलीन देओल 43 रन की तेज पारी के बाद 86वें स्थान पर बल्लेबाजों की रैंकिंग में वापस आ गई हैं। इंग्लैंड की तेज गेंदबाज लॉरेन बेल ने नॉटिंघम में खेले गए मैच में तीन विकेट लिए और दाएं हाथ की यह लंबी गेंदबाज टी20 गेंदबाजों की ताजा रैंकिंग में दो स्थान ऊपर उठकर अपने करियर के सर्वश्रेष्ठ चौथे स्थान पर पहुंच गई हैं। पाकिस्तान की स्पिनर सादिया इकबाल टी20 गेंदबाजों की सूची में शीर्ष पर बनी हुई हैं, लेकिन शीर्ष 10 खिलाड़ियों के बीच केवल 44 रेटिंग अंकों का अंतर है।

वेस्टइंडीज और दक्षिण अफ्रीका के बीच टी20 सीरीज के अंतिम मैच में भी उनके कई खिलाड़ियों ने ताजा रैंकिंग में जगह बनाई है। प्रोटियाज की युवा खिलाड़ी मियान स्मिट ने उस मैच में अर्धशतक जड़ने के बाद टी20 बल्लेबाजों की सूची में शीर्ष 100 से बाहर से छलांग लगाकर 76वें स्थान पर पहुंच गई हैं।

सरे ने डरहम के खिलाफ क्लब का रिकॉर्ड 820 रन का स्कोर बनाया

लंदन, 1 जुलाई। डोम सिबली की 10 घंटे की 305 रन की पारी और डैन लॉरेंस तथा विल जैक्स के तेज शतकों की बदौलत सरे ने किआ ओवल में 820–9 रन पर पारी घोषित की, जो क्लब के लंबे इतिहास में सबसे बड़ा प्रथम श्रेणी स्कोर है। 407–3 से आगे खेलते हुए, उन्होंने दूसरे दिन चाय के बाद तक बल्लेबाजी करते हुए 811 रन का अपना 126 साल पुराना काउंटी रिकॉर्ड तोड़ दिया और कल चिलचिलाती धूप और 30 डिग्री से अधिक तापमान में डरहम की पीड़ा को और बढ़ा दिया। और दिन की समाप्ति से पहले 28 ओवर की गेंदबाजी में, सरे ने कुछ चुनौतीपूर्ण गेंदबाजी के साथ जवाब में डरहम को 59–1 पर रोक दिया।

पुलिस कोई जादूगर नहीं... कैट ने भगदड़ में 11 लोगों की मौत के लिए आरसीबी को जिम्मेदार ठहराया

बेंगलुरु, 1 जुलाई। बेंगलुरु के एम चिन्नास्वामी स्टेडियम के बाहर 4 जून को हुई भगदड़ के लिए केंद्रीय प्रशासनिक न्यायधिकरण ने आरसीबी प्रबंधन को जिम्मेदार माना है। कैट ने कहा है कि, आरसीबी प्रबंधन ने बिना पुलिस की अनुमति के सोशल मीडिया पर अचानक विजय जुलूस की घोषणा कर दी जिससे लाखों की भीड़ जमा हो गई और उसमें भगदड़ मच गई। बता दें कि, इस भगदड़ में 11 लोगों की जान चली गई जबकि 55 से ज्यादा लोग घायल हुए।

कैट की बेंगलुरु पीठ के जस्टिस बीके श्रीवास्तव और प्रशासनिक सदस्य संतोष मेहरा ने आदेश में कहा कि, प्रथम दृष्टया ऐसी प्रतीत होती है कि आरसीबी लगभग 3 से 5 लाख लोगों की भीड़ के लिए जिम्मेदार है। आरसीबी ने राज्य की पुलिस से आवश्यक अनुमति या सहमति नहीं ली। उसने अपनी आईपीएल 2025 की जीत का जश्न मनाने के लिए अचानक सोशल मीडिया पर जानकारी पोस्ट की और उसी के परिणामस्वरूप लोगों की भीड़ जमा हो गई।

साथ ही कैट ने कहा कि, समय की कमी के कारण, पुलिस उचित व्यवस्थान करने में असमर्थ थी। पुलिस से ये उम्मीद नहीं की जा सकती है कि लगभग 12 घंटे के छोटे समय में वह सभी आवश्यक व्यवस्थाएं कर लेगी। कैट ने आगे कहा कि, पुलिसकर्मी भी इंसान ही हैं। वे न तो भगवान हैं और न ही कोई जादूगर हैं। उनके पास अल्लादीन के चिराग जैसी कोई जादुई शक्तियां नहीं है कि वे उंगली रगड़कर कोई भी इच्छा पूरी कर सकें।

कैट ने ये टिप्पणी ने भारतीय पुलिस अधिकारी विकास कुमार द्वारा अपने निलंबन को रद्द करने के लिए दायर की गई याचिका पर सुनवाई करते हुए की। केंद्रीय प्रशासनिक न्यायधिकरण ने आईपीएस विकास कुमार को राहत देते हुए उनका निलंबन भी रद्द कर दिया और निलंबन अवधि के समय को भई सेवा का हिस्सा मानने के आदेश दिए हैं।

पाली एवं बीकानेर जिला क्रिकेट संघों की संबद्धता समाप्त करने की शिकायतों के संबंध में सुनवाई 10 जुलाई को

न्यायमूर्ति दीपक वर्मा (सेवानिवृत्त) लोकपाल एवं नैतिकता अधिकारी, आरसीए द्वारा नोटिस जारी

जयदीप बियानी द्वारा किए गए गलत निर्णयों के खिलाफ उच्च न्यायालय में केस विचाराधीन है जिसकी कोर्ट की तारीख 14 जुलाई है। जिसकी जानकारी न्यायाधीश दीपक वर्मा को कर दी जायेगी। – **धर्मवीर सिंह**

जयपुर, 1 जुलाई। धर्मवीर सिंह शेखावत जिला क्रिकेट संघ, पाली और रतन सिंह शेखावत जिला क्रिकेट संघ, बीकानेर के जिला क्रिकेट संघों की संबद्धता समाप्त करने के संबंध में शिकायतों के संबंध में सुनवाई हेतु न्यायमूर्ति दीपक वर्मा (सेवानिवृत्त), लोकपाल एवं नैतिकता अधिकारी, आरसीए द्वारा लोकपाल एवं आचार अधिकारी के समक्ष उपस्थित होने के लिए सूचना जारी की गई है।

नोटिस में न्यायमूर्ति दीपक वर्मा द्वारा बताया गया है कि राजस्थान क्रिकेट संघ (आरसीए) के लोकपाल एवं आचार अधिकारी के रूप में जिला क्रिकेट संघ पाली एवं जिला क्रिकेट संघ बीकानेर की संबद्धता समाप्त करने के संबंध में औपचारिक शिकायतें प्राप्त हुई हैं।उक्त मामले आरसीए के संविधान, राजस्थान खेल अधिनियम के कथित उल्लंघन तथा आरसीए द्वारा अपनी तदर्थ समिति के माध्यम से जारी किए गए आदेशों का लगातार पालन न करने से संबंधित हैं। शिकायतों में आगे आरोप लगाया गया है कि आरसीए द्वारा बार–बार अवसर दिए जाने तथा नोटिस जारी किए जाने (30.04.2025 से 27.05.2025 के बीच विभिन्न संचारों के माध्यम से) के बावजूद संबंधित एसोसिएशन निर्धारित समय–सीमा के भीतर अपेक्षित जानकारी तथा दस्तावेज प्रस्तुत करने में विफल रहे। परिणामस्वरूप, आरसीए की आम सभा द्वारा 17.05.2025 को आयोजित अपनी बैठक में संघ से अलग होने के निर्णय लिए गए तथा तदर्थ समिति द्वारा अनुवर्ती कार्रवाई की गई। उपरोक्त के मद्देनजर, तथा प्राकृतिक न्याय, पारदर्शिता और प्रक्रियात्मक निष्पक्षता के सिद्धांतों का अनुपालन सुनिश्चित करने के लिए, धर्मवीर सिंह शेखावत जिला क्रिकेट संघ, पाली, रतन सिंह शेखावत जिला क्रिकेट संघ, बीकानेर को मामले में सुनवाई के लिए व्यक्तिगत रूप से (या विधिवत अधिकृत प्रतिनिधि के माध्यम से) के समक्ष उपस्थित होने का निर्देश दिया गया है।

लोकपाल के समक्ष आरसीए की बैठक 10 जुलाई, 2025, 11 बजे, भारत ज़ूम मीटिंग में शामिल होना होगा। दोनों जिला क्रिकेट संघों को अपना पक्ष प्रस्तुत करने, अपना रुख स्पष्ट करने और अपने बचाव में कोई भी सहायक सामग्री– दस्तावेज प्रस्तुत करने के हकदार हैं, जिसे आप उचित समझें।

विधिवत अधिकृत व्यक्ति या वकील द्वारा प्रतिनिधित्व करने के लिए भी स्वतंत्र हैं। इसके साथ – साथ इस नोटिस की तामील के बावजूद उपर्युक्त तिथि और समय पर उपस्थित न होना जानबूझकर असहयोग माना जाएगा और मामला आपके आगे किसी संदर्भ के बिना एकतरफा आगे बढ़ेगा। उसके बाद पारित निर्णय अंतिम और बाध्यकारी होगा।

क्रिकेट एसोसिएशन को स्वच्छ प्रशासन और जनभावना के अनुरूप खिलाड़ियों को मिले अवसर, इसके लिए करेंगे प्रयास : पिंकेश

भाजपा प्रदेश मीडिया विभाग की ओर से किए गए स्वागत सत्कार में बोले एडहॉक कमेटी के सदस्य

जयपुर, 1 जुलाई। भाजपा प्रदेश मंत्री एवं प्रतापगढ़ जिला क्रिकेट एसोसिएशन के सचिव पिंकेश कुमार जैन को राजस्थान क्रिकेट एसोसिएशन की एडहॉक कमेटी में सदस्य बनाए जाने पर भाजपा प्रदेश मीडिया विभाग की ओर से भव्य स्वागत–अभिनंदन किया गया। प्रदेश मीडिया कार्यालय में आयोजित कार्यक्रम में भाजपा के प्रदेश प्रवक्ता, पैनेलिस्ट और मीडिया विभाग के सदस्यों ने प्रदेश मंत्री पिंकेश पोरवाल का दुपट्टा पहनाकर और मिठाई खिलाकर शुभकामनाएं दी।

इस अवसर पर भाजपा प्रदेश मंत्री पिंकेश पोरवाल ने संबोधित करते हुए कहा कि मुख्यमंत्री भजनलाल शर्मा की मंशा के अनुरूप क्रिकेट को स्वच्छ प्रशासन मिले एवं जनता की भावना के अनुरूप क्रिकेट एसोसिएशन में काम हो, ताकि यहां के खिलाड़ियों को अवसर मिले। इसके लिए एडहॉक कमेटी युद्ध स्तर पर कार्य करेगी। उन्होंने कहा कि भाजपा मीडिया टीम की ओर से किया गया स्वागत–सत्कार राजस्थान के क्रिकेट खिलाड़ियों का अभिनंदन है। हम सब मिलकर क्रिकेट के क्षेत्र में राजस्थान को गौरवान्वित करने वाले अवसरों की तलाश करेंगे। आपकी शुभकामनाएं हमारे संकल्पों को मजबूती प्रदान करेगी।

भाजपा प्रदेश मीडिया संयोजक प्रमोद वशिष्ठ ने बताया कि इस अवसर पर भाजपा प्रदेश कार्यालय प्रभारी मुकेश पारीक, प्रदेश प्रवक्ता रामकुमार वर्मा, प्रताप राव कौशिक, राखी राठौड़, पंकज मीणा, सुरेश गर्ग, विकास बारहठ, शैलेंद्र सिंह गुर्जर, नमित जैन, मदन प्रजापत, भाजपा बुद्धिजीवी प्रकोष्ठ के संयोजक राजेंद्र सिंह शेखावत सहित अनेक पदाधिकारी एवं कार्यकर्ताओं ने दुपट्टा एवं पुष्पगुच्छ देकर पोरवाल का अभिनंदन किया।

आरसीए एडहॉक कमेटी की सीएम से मुलाकात

जयपुर, 1 जुलाई। आज आरसीए की नवगठित तदर्थ समिति (एडहॉक) के सदस्यों जिनमें आरसीए की एडहॉक कमेटी संयोजक, सवाई माधोपुर क्रिकेट एसोसिएशन के अध्यक्ष दीनदयाल कुमावत, जोधपुर जिला क्रिकेट संघ के अध्यक्ष धनंजय सिंह, इसके अलावा प्रतापगढ़ जिला क्रिकेट संघ के सचिव पिंकेश कुमार जैन, सीकर जिला क्रिकेट संघ के कोषाध्यक्ष आशीष तिवाड़ी एवं अलवर जिला क्रिकेट संघ के अध्यक्ष मोहित यादव के साथमुख्यमंत्री भजनलाल शर्मा से भेंट कर उनका मार्गदर्शन और स्नेहिल आशीर्वाद प्राप्त किया। धनंजय सिंह ने कहा कि हम राज्य सरकार द्वारा निर्धारित लक्ष्यों की पूर्ण निष्ठा एवं प्रतिबद्धता के साथ पूर्ति हेतु संकल्पबद्ध हैं।

साधारण सभा में चुनाव की तारीख और अधिकारी की नियुक्ति को लेकर चर्चा कल

जयपुर, 1 जुलाई। जयपुर जिला एथलेटिक्स एसोसिएशन की एडहॉक कमेटी के कन्वीनर गोपाल सैनी ने बताया कि जिला संघ व के चुनाव नये सिरे से – होंगे और तीन जुलाई को बुलाई साधारण सभा की बैठक में चुनाव कार्यक्रम और चुनाव अधिकारी की नियुक्ति को लेकर चर्चा की जाएगी। जिला संघ के चुनाव गत वर्ष 17 नवम्बर को होने वाले थे लेकिन कुछ क्लबों की ओर से आपत्ति जताए जाने के बाद ठीक एक दिन पहले इन्हें स्थगित कर दिया गया था। एडहॉक कमेटी कन्वीनर की ओर से एजीएम का नोटिस जारी किए जाने के बाद तीन जुलाई को ही चुनाव कराने की चर्चा चल पड़ी थी। गोपाल सैनी ने कहा कि एजीएम में तो अभी सिर्फ चुनाव तिथि अधिकारी पर निर्णय लिया जाना है। उन्होंने कहा कि एजीएम में एडहॉक कमेटी के सभी पांचों सदस्य और जिला संघ से सम्बद्ध सभी बीस क्लबों को आमंत्रित किया गया है। कुछ क्लबों की ओर से एजीएम मात्र तीन दिन के शार्ट नोटिस पर बुलाए जाने पर आपत्ति पर सैनी ने कहा कि यह चुनावी एजीएम नहीं है। इसमें सिर्फ चुनाव कार्यक्रम पर विचार किया जाएगा। जल्दी एजीएम बुलाने का मकसद यही है कि रजिस्ट्रार सहकारिता की ओर से चुनाव कराने की जो जिम्मेदारी सौंपी गई है, उसे जल्दी से जल्दी पूरा किया जाए ताकि एक इलेक्टेड बॉडी जिला संघ के कार्यकलापों का संचालन करे। उन्होंने कहा कि चुनावी एजीएम के लिए निश्चित रूप से 21 दिन पूर्व नोटिस जारी किया जाएगा।

राजस्थान के वुशू खिलाड़ी जहान्वी, नीतिका व महक का भारतीय वुशू टीम में चयन

जयपुर, 1 जुलाई। वुशू फेडरेशन ऑफ़ एशिया के तत्वावधान में दिनांक 2 से 7 जुलाई 2025 तक जिलिन, चीन में आयोजित होने वाले एशिया कप वुशू प्रतियोगिता में भाग लेने वाली भारतीय वुशू टीम में राजस्थान के तीन खिलाडियों का चयन हुआ। हीरानंद कटारिया, उपाध्यक्ष, भारतीय वुशू संघ वअध्यक्ष, राजस्थान वुशू संघ ने बताया कि जहान्वी मेहरा 56 किलोग्राम भारवर्ग में, नीतिका बंसल 65 किलोग्राम भारवर्ग तथा महक शर्मा 75 किलोग्राम भारवर्ग में भारतीय टीम का प्रतिनिधित्व करते हुए, पदक की दावेदारी पेश करेगी। राजेश कुमार टेलर, वुशू कोच ने बताया कि जहान्वी मेहरा व नीतिका बंसल ने 2024 में मकाउ में आयोजित हुई। 10वी एशियन वुशू प्रतियोगिता में कांस्य पदक जीत देश का नाम रोशन किया है तथा इस बार भी तीनो खिलाडियों से पदक जीतने की पूर्ण उम्मीद जताई है। जहान्वी, नीतिका व महक का भारतीय वुशू टीम में चयन होने पर विनोद सिंह शेखावत, मुख्य संरक्षक, राजस्थान वुशू संघ, राजाराम मील, संरक्षक, राजस्थान