जहरीली गैस की चपेट में आने से तीन लोगों की मौत, दो घायल

निजी सेप्टिक टैंक की सफाई कार्य के दौरान एक मजदूर बेहोश होकर टैंक में गिर गया था

नदबई, (निसं)। उप तहसील लखनपुर क्षेत्र के गांव नगला मई में गुरूवार को सुबह एक जने के निजी सेप्टिक टैंक की सफाई कार्य के समय एक मजदूर बेहोश होकर टैक में गिर गया, जिसे बचाने के लिए एक के बाद एक पांच लोग टैंक में उतर गए, जिनमें से टैंक की जहरीली गैस की चपेट में आने से तीन लोगों की मौत हो गई तथा दो लोग गम्भीर रूप से घायल हो गए।

सूचना मिलते ही प्रशासन व पुलिस में खलबली मच गई और गांव में हाहाकार मच गया। प्रशासन ने ग्रामीणों की मदद से टैंक में से तीन लोगों के शव निकाले और दो लोगों को बेहोशी की हालत में निकाला गया। जिन्हें भरतपुर स्थित आरबीएम अस्पताल पहुंचाया गया, जहां चिकित्सकों ने तीन को मृत घोषित कर दिया, जबकि दो लोगों का उपचार जारी है। इधर मुख्यमंत्री भजनलाल शर्मा ने घटना की विस्तार से जानकारी लेकर दुःख जताया और मृतकों के परिजन व रिश्तेदारों को ढांढस बंधाया। साथ ही बीमार अन्य दो लोगों की स्वास्थ्य लाभ की कामना की।

प्राप्त जानकारी के अनुसार नदबई उपखण्ड एवं उप तहसील लखनपुर क्षेत्र के गांव नगला मई में इसी गांव निवासी इन्द्र कुमार के घर बने सेप्टिक टैंक की सफाई का कार्य चल रहा था। जहां चार मजदूर कार्य कर रहे थे। एक मजदूर कार्य करते समय बेहोश होकर टैंक में गिर गया। जिसे बचाने के लिए अन्य चार लोग मदद को आए और टैंक से बेहोश मजदूर को निकालने लगे, जो भी बेहोश हो कर टैंक में गिर गये। बताया जा रहा है कि उक्त सेप्टिक टैंक में जहरीली गैस बन गई थी, जिस जहरीली गैस से ये हादसा हो गया। टैंक में जहरीली गैस से लोगों के मरने की खबर गांव नगला मई सहित आसपास के गांवों में आग भी तरह फैल गई। जिसने भी सुना वह घटना स्थल पर मदद को दौड़ा आया।

हादसे की सूचना जब प्रशासन को लगी तो भरतपुर, नदबई व लखनपुर आदि स्थान से प्रशासन एवं पुलिस प्रशासन मौके पर पहुंच गया, जिन्होंने ग्रामीणों की मदद से टैंक से पांचों मजदूरों को निकाला, जिनमें से तीन ने दम तोड़ दिया और दो लोगों की हालत चिन्ताजनक बताई गई है। प्रशासन ने टैंक से निकाल कर पांच लोगों को भरतपुर स्थित आरबीएम अस्पताल पहुंचाया, जहां सेप्टिक टैंक मालिक सहित तीन लोगों को मृतक घोषित कर दिया। जबकि अन्य लोगों का उपचार जारी है। हादसे में सेप्टिक टैंक मालिक एवं मजदूर आकाश व करनसिंह की मौत हो गई। पुलिस व प्रशासन ने मृतकों का पोस्टमार्टम करा शव परिजनों को सौंप दिए।

सूचना मिलते ही प्रशासन के अधिकारी व पुलिस मौके पर पहुंची।

- टैंक में गिरे मजदूर को बचाने के लिए एक के बाद एक पांच लोग टैंक में उतर गए थे
- मुख्यमंत्री भजनलाल शर्मा ने घटना की जानकारी लेकर दुःख जताया और परिजन को ढांढस बंधाया

चाय की थड़ी पर सिलेंडर फटा, सात साल का बच्चा जिंदा जला

बताया जा रहा है कि बच्चा फ्रिज के नीचे फंस गया था, इसलिए निकल नहीं सका

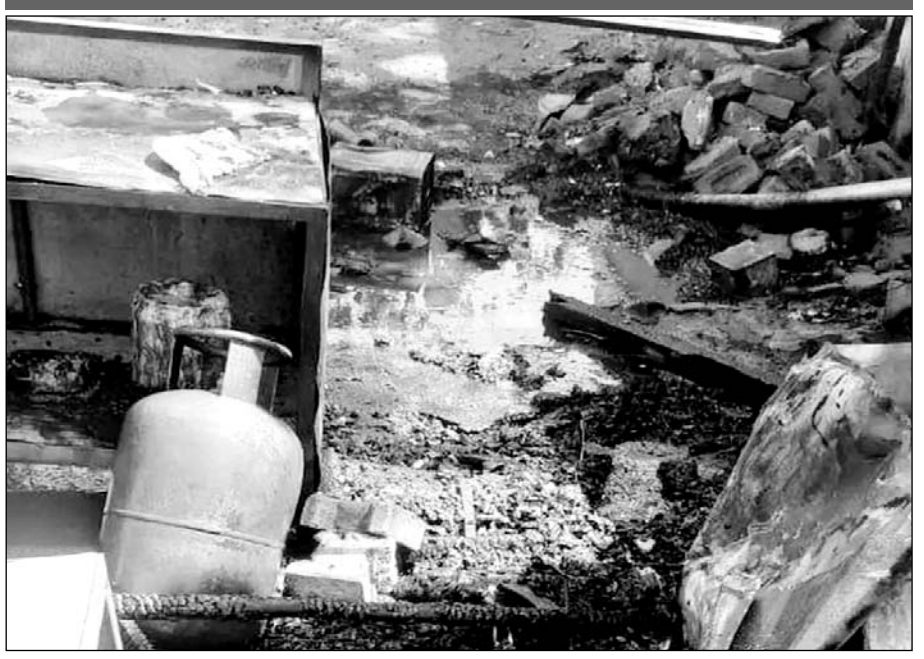

हादसे के बाद मौके पर चारों तरफ तबाही का मंजर नजर आया।

अलवर, (निसं)। भिवाड़ी में चाय की दुकान पर सिलेंडर फटने के बाद भीषण आग लग गई, जिसमें सात वर्षीय बच्चे की दर्दनाक मौत हो गई। यह दिल दहला देने वाली घटना गुरुवार दोपहर करीब 2:30 बजे भिवाड़ी के रीको चौक के व्यस्त इलाके में हुई।

बताया जा रहा है कि बच्चा फ्रिज के नीचे फंस गया था, इसलिए वह निकल नहीं सका और वहां पर जिंदा जल गया। बच्चे का चाचा, जो पास की एक फैक्ट्री में चाय देने गया था, धमाका सुनकर वापस आया लेकिन वहां उसने देखा कि चारों तरफ तबाही का मंजर है। चाय की दुकान पर सिलेंडर फटने से आग लग गई। आग की लपटें तेजी से फैली, जिससे दुकान के ऊपर लगे बिजली के ट्रांसफार्मर में आग लग गई और वह गिर गया। दुखद बात यह रही कि दुकानदार का भतीजा ऋतिक (7) फ्रिज के नीचे फंस गया और उसकी जलने से मौत हो गई।

ऋतिक अपने चाचा सुरेंद्र के साथ दुकान पर गया था लेकिन उसने कभी नहीं सोचा था कि यह दुखद घटना होगी। सूचना मिलने पर रीको की दो दमकल गाड़ियां मौके पर पहुंची, जहां उन्होंने करीब तीस मिनट तक अथक प्रयास कर आग पर काबू पाया। घटना के बाद मौके पर लोगों की भीड़ जमा हो गई। घटना के दौरान दुकानदार सुरेंद्र अपने भतीजे ऋतिक को दुकान पर अकेला छोडकर बाजार में सामान खरीदने गया था। वापस लौटने पर ऋतिक का जला हुआ शव देखकर सुरेंद्र सदमे में बेहोश हो गया। आसपास खड़े लोगों ने उसे संभाला और शव को तौलिये से ढक दिया।

- दुकानदार अपने भतीजे को दुकान पर अकेला छोड़कर बाजार में सामान खरीदने गया था

दो साल के मासूम को उठा ले गया पैंथर

राजसमंद, (निसं)। देलवाडा थाना क्षेत्र के मोडवा गांव में मंगलवार रात को एक दर्दनाक घटना सामने आई। यहां 2 साल के एक मासूम जो कि रात में अपनी मां के पास सो रहा था उसे पैंथर घर से उठाकर ले गया और मार डाला। बच्चे का शव गुरुवार सुबह करीब 2 किलोमीटर दूर जंगल में क्षत-विक्षत अवस्था में मिला। इस घटना के बाद पूरे गांव में दहशत का माहौल है।

जानकारी के अनुसार उदयपुर के कैलाशपुरी स्थित सरखुर्द की रहने वाली सुरेशीदेवी पत्नी केसूलाल गमेती अपने बहन के घर मोडवा गांव आई हुई थी। सुरेशीदेवी अपने दोनों बेटे रोहित व नीतेश को भी साथ लेकर आई थी। घटना की रात सोते समय 2 साल के नीतेश को पैंथर घर से उठाकर ले गया और मार डाला। बच्चें की मां सुरेशी देवी ने इस घटना को अपनी आंखों से देखा। सुरेशीदेवी कुछ समझ पाती उससे पहले पैंथर उसकी आंखों के सामने से गायब हो गया। जब सुरेशीदेवी ने यह सब देख चिल्लाई तो घर के सारे परिजन उठ गए। उसके बाद परिजन व ग्रामीण नीतेश को ढूंढ ने गए मगर नीतेश की कोई खबर नहीं मिली। उसके बाद सूचना पर पुलिस व वन विभाग की टीम भी मौके पर पहुंच गई। इस घटना से मां सुरशीदेवी सदमे में हैं। वहीं पूरे गांव में दहशत का माहौल है। बेटे के क्षत-विक्षत शव मिलने से मां के होश उड़ गए। मासूम की मां सुरेशीदेवी का रो-रोकर बुरा हाल है।

इस घटना से पूरे गांव में दहशत फैल गई है। ग्रामीणों ने वन विभाग को पूरे मामले की जानकारी दी। सूचना के बाद वन विभाग की टीम सहित देलवाडा पुलिस, एसडीएम नाथद्वारा व तहसीलदार भी मौके पर पहुंचे और मौका मुआयना किया। वन विभाग की टीम ने बच्चें के शव को कब्जे में लेकर पोस्टमार्टम के लिए भेज दिया है। वहीं पुलिस ने मामला दर्ज कर जांच शुरू कर दी है। ग्रामीणों ने वन विभाग से तेंदुए को पकड़ने की मांग की है।

ए.सी.पी. के नाम पर 60 हजार की रिश्वत लेते एक गिरफ्तार

जोधपुर, (कासं)। भ्रष्टाचार निरोधक ब्यूरो ने जोधपुर में सहायक पुलिस आयुक्त (ए.सी.पी.) के नाम पर 60 हजार की रिश्वत लेते एक पत्रकार को रंगे हाथों गिरफ्तार किया है।

एसीबी के महानिदेशक डॉ. रवि प्रकाश मेहरड़ा ने बताया कि एसीबी जोधपुर इकाई को परिवादी ने शिकायत दी थी। जिसमें बताया था कि पुलिस थाना सरदारपुरा में दर्ज दो मामलों में मदद की एवज में जांच अधिकारी सहायक पुलिस आयुक्त (पश्चिम) वृत के नाम पर दलाल नवीन दत्त एक लाख रुपए की रिश्वत राशि की मांग रहा है। इस पर एसीबी जोधपुर इकाई के अतिरिक्त पुलिस अधीक्षक चक्रवर्ती सिंह राठौड़ के नेतृत्व में शिकायत का सत्यापन किया गया। पुलिस निरीक्षक मनीष वैष्णव और सुनीता कुमारी ने कार्रवाई करते हुए बुधवार रात को प्रतापनगर स्थित नेशनल हैंडलूम के पास दलाल नवीन दत्त को परिवादी से साठ हजार की रिश्वत राशि लेते हुए रंगे हाथों गिरफ्तार किया। आरोपी खुद को पत्रकार भी बता रहा है। मामले में एसीपी की भूमिका की जांच की जा रही है।

- आरोपी ने खुद को पत्रकार बताया, मामले में एसीपी की भूमिका की जांच शुरु

छबड़ा में किसान व मजदूर की मौत

छबड़ा, (निसं)। भीषण गर्मी और लू क्षेत्र में इस कदर कहर बरपा रही है कि लू से मरने वालों की संख्या दिनों दिन बढ़ती जा रही है। छबड़ा क्षेत्र में लू लगने से गुरूवार को भी एक किसान व मजदूर की मौत हो गई। वहीं एक अन्य युवक की तबीयत बिगड़ने पर उसे उपचार के लिए चिकित्सालय में भर्ती कराया गया।

पुलिस सूत्रों के अनुसार छबड़ा कृषि उपज मंडी में हम्माली करने वाले भूरालाल केवट (40) की भीषण गर्मी में गुरूवार दोपहर को काम करते समय तबीयत बिगड़ गई और मंडी परिसर में ही उसकी मौत हो गई। बापचा थाना क्षेत्र के भीलवाड़ा नीचा गांव में कृषि कार्य करते समय कृष्णमुरारी सुमन (32) पुत्र देवीलाल की तबीयत बिगड़ गई। जिसकी भी मौत हो गई। वहीं खोपर निवासी पंकज शर्मा बेसुध होकर चिकित्सालय रोड़ पर गिर गया। जिसे चिकित्सालय में भर्ती कराया गया।

ग्रेन मर्चेन्ट एसोसिएशन अध्यक्ष किशन कालरा ने हम्माल भूरालाल के निधन पर संवेदना व्यक्त करते हुए जिला प्रशासन से पांच लाख रुपए के मुआवजे की मांग की है। भीषण गर्मी लू को देखते हुए मंडी अध्यक्ष कालरा ने दोपहर 12 से तीन बजे तक कार्य बंद रखने की बात कही है। वहीं अध्यक्ष ने बताया कि भूरालाल केवट के चार बच्चे हैं, परिवार बेहद गरीब है और 16 जून को उसकी बहिन की भी शादी है। मंडी व्यवसायी भी यथासंभव सहयोग करेंगे। मंडी अध्यक्ष ने मंडी परिसर में मटके रखवाकर पीने के पानी की व्यवस्था प्रारंभ करने की बात कही।

अजमेर में बड़े ब्रांड का नकली तेल पकड़ा

अजमेर/जयपुर, (कासं)। अतिरिक्त आयुक्त खाद्य सुरक्षा जयपुर राजस्थान के नेतृत्व में जयपुर की स्पेशल केंद्रीय टीम और अजमेर के खाद्य सुरक्षा अधिकारियों की टीम ने गुरुवार को पार्वती ऑयल मिल्स, श्री राम ऑयल एंड पेट्रोकेमिकल्स और श्री पार्वती एडिबल इंडस्ट्रीज पर्वतपुरा इंडस्ट्रियल एरिया अजमेर के गोदाम पर द्वारा छापा मार कर 18 हजार लीटर नकली तेल बरामद किया है। घटिया क्वालिटी का मिस ब्रांड तेल अगर बाजार में पहुंचता तो लोगों के जनस्वास्थ्य को गंभीर खतरा हो सकता था।

जानकारी के अनुसार इन ऑयल मिल्स में विभिन्न प्रसिद्ध ब्रांडों के डुप्लीकेट और अलग-अलग लेवल लगाकर मिस ब्रांड और मिलावट के साथ तैयार किया जा रहे थे। हैरानी की बात यह है कि पार्वती पोस्टमैन प्लस मूंगफली तेल रियल स्टार, पार्वती स्वस्तिक, पार्वती पोस्टमैन प्लस ,रियल फ्रेश, पोस्टमैन प्राइड, पोस्टमैन स्टार, प्रोफिट, रियल फ्रेश लाइट, श्री पार्वती स्वाद, श्री पार्वती स्वास्तिक, पार्वती स्वाद, श्री पार्वती स्वस्तिक, पार्वती प्लस, न्यू पोस्टमैन गोल्ड, पार्वती प्लस, महारथी, पोस्टमैन गोल्ड, ऐसे अनेक ब्रांड मौके पर एक साथ पैक किये जा रहे थे। आयुक्त खाद्य सुरक्षा एवं ड्रग कंट्रोल इकबाल खान के निर्देशन एवं अतिरिक्त आयुक्त पंकज ओझा के निर्देशानुसार गुरुवार को पार्वती ऑयल मिल्स, श्री राम ऑयल एंड पेट्रोकेमिकल्स और श्री पार्वती एडिबल इंडस्ट्रीज पर्वतपुरा इंडस्ट्रियल एरिया अजमेर के गोदाम पर एक साथ छापा मारा गया।

हैरानी की बात ये भी सामने आई कि पार्वती ब्रांड आयल के कार्टून में पोस्टमैन पैक किया जा रहा था। मौके पर मौजूद कर्मचारी किसी तरह का संतोषजनक जवाब नहीं दे सके। बताया जाता है कि इसके मालिक भगवान दास हरवानी हैं। जिनकी लंबे समय से विभाग को गड़बड़ी की सूचनाएं मिल रही थी। मौके पर लगभग 18 हजार लीटर के आसपास का स्टॉक पाया गया है। जिसको सीज करके सभी ब्रांड के सैम्पल भी लिए गए हैं। यह सम्पूर्ण कार्रवाई अति खाद्य आयुक्त, खाद्य सुरक्षा,पंकज ओझा के नेतृत्व में की गई। मौके पर जयपुर से आयी टीम के एफएसओ विनोद शर्मा, अमित शर्मा, देवेंद्र राणावत और अजमेर की टीम के सुशील चोटवानी, केसरीनन्दन शर्मा और अजय मोयल द्वारा सैंपलिंग और सीजर की कार्रवाई की गई।

अजमेर के परबतपुरा रीको औद्योगिक एरिया स्थित पार्वती ऑयल मिल पर मारा छापा।

- मौके पर 18 हजार लीटर नकली तेल बरामद किया
- जयपुर फूड कमिश्नर पंकज ओझा के नेतृत्व में कार्रवाई को अंजाम दिया

नीट-यूजी 2024 की आंसर की जारी

कोटा, (निसं)। नेशनल टेस्टिंग एजेंसी ने (एनटीए) ने गुरुवार सुबह नीट यूजी 2024 की आंसर-की, स्कैन्ड ओएमआर इमेज तथा रिकॉर्डेड रेस्पोंसेज जारी कर दिए। इसके साथ ही एक नोटिफिकेशन जारी करते हुए इसकी सारी प्रक्रिया भी बता दी।

एलन कॅरियर इंस्टीट्यूट के कॅरियर काउंसलिंग एक्सपर्ट पारिजात मिश्रा ने बताया कि जारी किए गए नोटिफिकेशन के अनुसार नीट यूजी 2024 का परिणाम भी अब जल्द ही जारी हो जाएगा। विद्यार्थियों को उनकी ओएमआर शीट की स्कैन कॉपी कैंडिडेट रजिस्ट्रेशन पोर्टल लिंक से मिल सकेगी। इसमें एप्लीकेशन नम्बर व पासवर्ड, जन्मतिथि की जानकारी डालनी होगी। इससे कैंडिडेट रजिस्ट्रेशन लिंक ओपन हो जाएगा। चौलेंज करने वाले कैंडिडेट के द्वारा प्रश्न एवं उनके उत्तरों को सब्जेक्ट एक्सपर्ट द्वारा जारी की जाने वाली आंसर की को ही फाइनल माना जाएगा एवं इसके अनुसार ही रिजल्ट जारी होगा। नीट-यूजी 2024 परीक्षा 5 मई 2024 को हुई थी। जिसमें लगभग 24 लाख विद्यार्थियों ने रजिस्ट्रेशन किया था। नीट में शामिल होने वाले विद्यार्थियों का यह अब तक का सबसे बड़ा आंकड़ा है। यह परीक्षा भारत के 571 और 14 विदेशी शहरों के 4750 केंद्रों पर संपन्न हुई थी।

किडनी का गलत ऑपरेशन का मामला : जयपुर में होगा महिला का उपचार

जिले के प्रभारी सचिव एवं जिला कलेक्टर ने पीड़िता से मुलाकात की

झुंझुनूं, (निसं)। जिला मुख्यालय के धनखड़ हॉस्पिटल में किडनी का गलत ऑपरेशन होने से पीड़ित महिला रोगी ईद बानो का उच्च स्तरीय उपचार अब जयपुर के सवाई मानसिंह अस्पताल में किया जाएगा। चिकित्सा एवं स्वास्थ्य विभाग की अतिरिक्त मुख्य सचिव शुभ्रा सिंह के निर्देश पर महिला रोगी को बेहतर उपचार उपलब्ध करवाने के लिए जयपुर भेजा गया है। गुरूवार को जिले के प्रभारी सचिव डॉ. समित शर्मा एवं जिला कलेक्टर चिन्मयी गोपाल ने बीडीके अस्पताल में जाकर पीड़िता से मुलाकात की और उनके स्वास्थ्य की जानकारी ली। इस पर दोनों ही अधिकारियों की ओर से पीड़िता को बेहतरीन उपचार मुहैया करवाने का आश्वासन दिया।

महिला के उपचार की स्थिति को लेकर मे डिकल बोर्ड गठित किया गया था। मेडिकल बोर्ड की रिपोर्ट के अनुसार रोगी को नेफ्रोलॉजिस्ट, यूरोलॉजिस्ट एवं क्रिटिकल केयर स्पेशलिस्ट की निगरानी में उच्च स्तरीय उपचार की आवश्यकता है। इसे देखते हुए झुंझुनूं से रोगी को लाइफ सपोर्ट एम्बूलेंस से सवाई मानसिंह अस्पताल भेजा गया। बेहतर उपचार एवं समन्वय की दृष्टि से झुंझुनूं से चिकित्सा अधिकारी डॉ. योगेश जाखड़, नर्सिंग अधिकारी शहनवाज कुरैशी, मण्डावा तहसीलदार एवं गिरदावर को रोगी के साथ गए। इससे पहले उपचार में कतराने एवं रोगी को असंवेदनशील तरीके से डिस्चार्ज कर देने पर राज्य सरकार ने बीकानेर के पीबीएम अस्पताल के दो चिकित्सकों मेडिसिन यूनिट के हैड डॉ. बाल किशन गुप्ता, नेफ्रोलॉजी विभाग के आचार्य डॉ. जितेन्द्र फलोदिया एवं नर्सिंग प्रभारी रमजान तंवर के खिलाफ एक्शन लिया है। चिकित्सा शिक्षा विभाग की अतिरिक्त मुख्य सचिव शुभ्रा सिंह के निर्देश पर तीनों को सरदार पटेल मेडिकल कॉलेज बीकानेर के प्रधानाचार्य ने कारण बताओ नोटिस जारी किया है।

झुंझुनूं जिले के प्रभारी सचिव डॉ. समित शर्मा एवं जिला कलेक्टर चिन्मयी गोपाल ने पीड़िता से मुलाकात कर स्वास्थ्य की जानकारी ली।

- उपचार में कतराने व रोगी को डिस्चार्ज करने पर पीबीएम के दो चिकित्सकों व नर्सिंग ऑफिसर को नोटिस दिया

राजस्थान राज्य पाठ्यपुस्तक मण्डल
2-2, ए झालाना डूंगरी, जयपुर

निविदा सूचना

शैक्षिक वर्ष 2024-25 के लिये मण्डल कार्यालय के भरतपुर, कोटा, झालावाड़, भीलवाड़ा, चित्तौड़गढ़, पाली, नागौर, बाँसवाड़ा, उदयपुर, बीकानेर, श्रीगंगानगर, बाड़मेर, दौसा, अलवर, चूरू और सीकर जिला मुख्यालय स्थित वितरण केन्द्रों से अन्य जिला मुख्यालय स्थित वितरण केन्द्रों तक पाठ्यपुस्तकों के परिवहन कार्य हेतु अनुभवी परिवहनकर्ताओं से परिवहन दरें प्राप्त किये जाने हेतु बोली आमंत्रित की जानी है। बोली से सम्बन्धित विवरण एवं शर्तें वैबसाईट http://sppp.rajasthan.gov.in पर अपलोड है।

UBN No.: TBB2425SSRC00001-16

राज.संवाद/सी/24/254 प्रभारी अधिकारी बिक्री शाखा

कार्यालय अधिशाषी अभियन्ता, जन.स्वा.अभि.विभाग, खण्ड पोकरण

क्रमांक-अधि.अभि./निविदा/पोक/2024-25/677-91 दिनांक-27/5/2024

Notice Inviting Bid

Bids for Execution of works related to "Repairing of Pump Room, AEN Office, Boundary Wall, Staff Quarter under Sub Division Nachana, Repairing of Pump Room, JEN Office, Boundary Wall, Staff Quarter and Replacement of Suction and Delivery Pipe Work at Rajmathai Head Works, Balance Work for Coverage of Village Nokh thourgh Piped Water Supply Scheme, Repairing & Cleaning of Various Diggies Under Sub Dn. Nachana" are invited from interested bidders upto 06:00 PM 06-06-2024. Other particular of the bid may be visited on the procurement portal (http://eproc.rajasthan.gov.in, http://sppp.raj.nic.in) of the state, and PHED departmental website. The approximate value of the procurement is Rs. 169.15 Lacs.

UBN No. of NIT No. 01(1)/2024-25: PHE2425WSOB00780
UBN No. of NIT No. 01(2)/2024-25: PHE2425WSOB00781
UBN No. of NIT No. 01(3)/2024-25: PHE2425WSOB00782
UBN No. of NIT No. 01(4)/2024-25: PHE2425WSOB00783

Executive Engineer
PHED Div. Pokaran

DIPR/C/3796/2024

कार्यालय अधिशाषी अभियंता, जन स्वा. अभि. विभाग, खण्ड कोलायत

क्रमाक-176-189 दिनांक-27.05.2024

ई-बोली सूचना संख्या- 13 से 16/2024-25

राजस्थान के राज्यपाल की ओर से निम्नहस्ताक्षरकर्ता द्वारा जन स्वा. अभि. विभाग के पंजीकृत / सक्षम श्रेणी में पंजीकृत ठेकेदारों से निम्नलिखित कार्य हेतु ई-टैण्डरिग द्वारा बोली आमंत्रित की जाती है। यह बोली website "www.sppp.rajasthan.nic.in" पर देखी जा सकती है तथा बोली प्रपत्र "http:/eproc.rajasthan.gov.in" से दिनांक 28.05.2024 को सायं 06.00 बजे से दिनांक 10.06.2024 को सायं 06.00 बजे तक डाउनलोड किये जा सकते है तथा ऑनलाईन बिड डालने की अवधि दिनांक 10.06.2024 को सायं 06.00 बजे तक रहेगी, उक्त बोली दिनांक 11.06.2024 को दोपहर 01.00 बजे ऑनलाईन खोली जायेगी।

Egrass (electronic government receipt accounting system web site https://egras.raj.nic.in) के माध्यम से बोली शुल्क बजट मद 0075-00-800-52-01, धरोहर राशि बजट मद 8443-00-108-00-00 जोकि "41485 Executive Engineer, PHED, Division Kolayat" के नाम से एवं ई टैण्डरिंग प्रक्रिया शुल्क बजट मद 8658-00-102-16-02 जोकि Managing Director, RISL Payable at Jaipur के नाम से एक ही चालान से जमा करवाना आवश्यक होगा। कुल 04 कार्य है जिसकी कुल लागत 138.25 लाख रूपये है जिनमें एक कार्य की अधिकतम लागत रूपये 41.71 लाख है।

बोलीसंख्या	13	14	15	16
एसपीपीपीकोड संख्या	PHE2425 WSOB00836	PHE2425 WSOB00837	PHE2425 WSOB00838	PHE2425 WSOB00839

(धर्मेन्द्र कुमावत) अधिशाषी अभियंता
जन स्वास्थ्य अभियांत्रिक विभाग, खण्ड कोलायत

DIPR/C/3792/2024

कार्यालय अधिशाषी अभियंता, जन स्वा. अभि. विभाग, जिला ग्रामीण खण्ड द्वितीय, बीकानेर
पी.एन.ई.डी. कैम्पस, इण्डस्ट्रीयल एरिया, के.जी. कॉम्पलेक्स के पास, रानीबाजार, बीकानेर (334001)
फोन-0151-2226475 ई-मेल-pheddriibkn@gmail.com, eediv2,bik,phed@rajasthan.gov.in

क्रमांक-1132-49 दिनांक-28/05/24

ई-बोली सूचना संख्या 17 से 24/2024-25

राजस्थान के राज्यपाल की ओर से निम्नहस्ताक्षरकर्ता द्वारा जन स्वा. अभि. विभाग के पंजीकृत / सक्षम श्रेणी में पंजीकृत ठेकेदारों से निम्नलिखित कार्य हेतु ई-टैण्डरिंग द्वारा बोली आमंत्रित की जाती है। यह बोली website "www.sppp.rajasthan.nic.in" पर देखी जा सकती है तथा बोली प्रपत्र "http:/eproc.rajasthan.gov.in" से दिनांक 30.05.2024 को सायं 06.00 बजे से दिनांक 10.06.2024 को सायं 06.00 बजे तक डाउनलोड किये जा सकते है तथा ऑनलाईन बिड डालने की अवधि दिनांक 10.06.2024 को सायं 06.00 बजे तक रहेगी, उक्त बोली दिनांक 11.06.2024 को दोपहर 01.00 बजे ऑनलाईन खोली जायेगी।

Egrass (electronic government receipt accounting system web site https://egras.raj.nic.in) के माध्यम से बोली शुल्क बजट मद 0075-00-800-52-01, धरोहर राशि बजट मद 8443-00-108-00-00 जोकि "23810 - Executive Engineer, PHED, District (Rural) Division II, Bikaner" के नाम से एवं ई-टैण्डरिंग प्रक्रिया शुल्क बजट मद 8658-00-102-16-02 जोकि Managing Director, RISL Payable at Jaipur के नाम से एक ही चालान से जमा करवाना आवश्यक होगा। कुल 8 कार्य है जिसकी कुल लागत 138.91 लाख रूपये है जिनमें एक कार्य की अधिकतम लागत रूपये 29.94 लाख है।

बोली संख्या	17	18	19	20	21	22	23	24
एसपीपीपीकोड	PHE24	PHE24	PHE24	PHE24	PHE24	PHE24	PHE24	PHE24
संख्या	25WSO B00905	25WSO B00906	25WSO B00908	25WSO B00909	25WSO B00910	25WSO B00911	25WSO B00912	25WSO B00913

(नरेश कुमार रैगर)
अधिशाषी अभियंता
जन स्वास्थ्य अभियांत्रिक विभाग
जिला ग्रामीण खण्ड-II, बीकानेर

DIPR/C/3826/2024