एसबीआई का 31.65 लाख रुपये से भरा एटीएम उखाड़ ले गए नकाबपोश बदमाश

चोरों ने पहले एटीएम की बिजली काटी फिर सीसीटीवी पर काला रंग का स्प्रे कर चोरी को अंजाम दिया

अरांई, (निसं)। पावर हाउस चौराहा स्थित स्टेट बैंक ऑफ इंडिया के बाहर लगे एटीएम को अज्ञात चोर उखाड़कर ले गए। चोरों ने पहले एटीएम की बिजली काटी फिर सीसीटीवी कैमरों पर काला रंग का स्प्रे कर चोरी को अंजाम दिया।

सोमवार की देर रात्री को अज्ञात चोरों ने अरांई एसबीआई की शाखा के बाहर लगे हुए एटीएम को उखाड कर केम्पर में डाल कर फरार हो गये। मामले की जानकारी मिलते ही अरांई थाना प्रभारी गुमान सिंह मय जाप्ते रात्रि को घटना स्थल पर पंहुचे एवं नाकाबन्दी करवाई, लेकिन चोरों का अभी तक कोई सुराग नहीं लगा है। पुलिस ने मामला दर्ज कर जांच शुरू कर दी है। अरांई पुलिस ने एफएसएल टीम को बुला कर तथ्याकत्मक रिपोर्ट मांगी है। पुलिस व एफएसएल टीम मिल कर संयुक्त जांच कर रही है। जानकारी अनुसार थाना प्रभारी गुमान सिंह ने बताया कि एटीएम में 31 लाख 65 हजार रूपये थे।

एसबीआई बैंक के समीप लगे एक सीसीटीवी केमरे में एटीएम लूट की घटना रात्रि 2:40 मिनट की है। घटनास्थल पर एक बोलेरो एवं केम्पर गाड़ी एटीएम के सामने आ कर रूकते है। सबसे पहले दो नकाबपोश व्यक्ति बाहर आते है जो बैंक एवं एटीएम में लगे करीब चार से पांच सीसीटीवी केमरों पर ब्लेक स्प्रे करते है। चोरों ने उसके बाद वहां का विद्युत कनेक्सन काट दिया। केम्पर गाडी को एटीएम के समीप लेकर आये और एटीएम को बांध कर बाहर घसीट लिया।

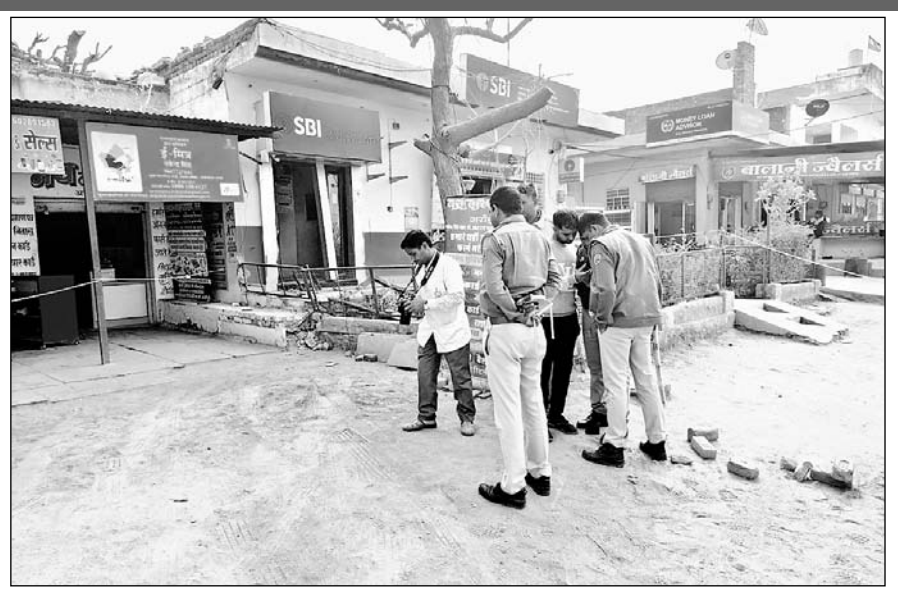

एटीएम लूट की वारदात के बाद पुलिस और एफएसएल टीम ने घटना स्थल पर साक्ष्य जुटाए।

- **पुलिस व एफएसएल टीम ने मिलकर संयुक्त जांच की**

एटीएम को को सीधे केम्पर में पटका और फरार हो गये।

रात में गश्त के दौरान अरांई पुलिस चौराहे पर एक अन्य गाडी का पीछा करती हुई पहुंची थी। अरांई पुलिस को देखते ही गाडी चालक गाडी को लेकर किशनगढ की तरफ दौडा था। पुलिस ने गाड़ी का पीछा कर रुकवाया तो उसमें सुवर भरे थे। पुलिस ने इस गाड़ी को पकड़कर थाने ले आयी, जहां पूछताछ की गई। इसी दौरान अज्ञात चोरों ने एसबीआई बैंक के बाहर लगे एटीएम को उखाड लिया और त्वरित गति से फरार हो गये। एसबीआई बैंक के बाहर लगे एटीएम की सुरक्षा पर लगाया गया गार्ड मौके पर नहीं था। पुलिस उक्त गार्ड से पूछताछ कर रही है।

जी-20 सम्मेलन की तैयारियों को लेकर संभागीय आयुक्त ने बैठक ली

अधिकारियों ने सम्मेलन की तैयारियों को लेकर विभागीय गतिविधियों की जानकारी दी

जोधपुर, (कासं)। आगामी 2 से 4 फरवरी तक जोधपुर में आयोजित जी-20 सम्मेलन को लेकर की जा रही तैयारियों की समीक्षा के लिए संभागीय आयुक्त कैलाशचन्द मीना की अध्यक्षता में मंगलवार को बैठक हुई। इसमें सम्मेलन से जुड़े तमाम प्रबन्धों पर विस्तार से चर्चा की गई।

बैठक में जिला कलेक्टर हिमांशु गुप्ता, पुलिस आयुक्त रविदत्त गौड़, उपायुक्त डॉ. अमृता दुहन, गौरव यादव, नगर निगम आयुक्त अरुण कुमार पुरोहित एवं अतुल प्रकाश, जोधपुर विकास प्राधिकरण आयुक्त नवनीत कुमार, एसीपी ट्राफिक चैनसिंह महेचा आदि अधिकारियों ने सम्मेलन की तैयारियों को लेकर विभागीय गतिविधियों की जानकारी दी।

संभागीय आयुक्त ने सम्मेलन से संबंधित सभी स्थानों पर सौन्दर्यीकरण, मरम्मत आदि कार्यों की समीक्षा करते हुए कहा कि जन सहभागिता से दीवारों पर रंग-रोगन, स्वागत द्वार लगाने, चौराहों को सुसज्जित करने आदि के कार्य कराए जाएंगे। इस दौरान् स्वागत में सहभागी बनने वाले शहरवासियों की जन सहभागिता के वीडियो भी प्रदर्शित किए जाएंगे।

संभागीय आयुक्त ने जी 20 सम्मेलन के रूट तथा आयोजन स्थलों के आस-पास सीसीटीवी कैमरे लगवाने, सभी कार्यों की रफ्तार में तेजी लाने, कार्य को गति देने के लिए कार्मिकों की संख्या में अभिवृद्धि करने के निर्देश देते हुए कहा कि 30 जनवरी से विशिष्टजनों का आगमन शुरू हो जाएगा। इसे देखते हुए कार्यों में गति लाएं।

जिला कलेक्टर हिमांशु गुप्ता ने बताया कि सम्मेलन के दौरान जोधपुर के उद्योग और हस्तशिल्प की झलक दिखाने के लिए सालावास की दरियां, लाख की चूड़ियों, बाजरे का खेत आदि पर स्टॉल्स लगाए जाएंगे। जिला कलेक्टर हिमांशु गुप्ता ने सम्मेलन की जिला प्रशासन द्वारा की जा रही तैयारियों पर विस्तार से जानकारी दी और बताया कि शहर को निखारने का कार्य अच्छी तरह चल रहा है और सम्मेलन से संबंधित कार्य तय समय पर पूर्ण कर लिए जाएंगे।

हादसे में पांच जने घायल

सूरतगढ़, (निसं)। सोशल मीडिया पर लाइव आना सूरतगढ़ इलाके के तीन युवकों को उस समय भारी पड़ गया, जब उनकी पिकअप एक कार से जा भिड़ी। हादसे में पिकअप सवार तीन लोग घायल हो गए। वहीं कार सवारों के भी गंभीर घायल होने की जानकारी सामने आई है। घटना सोमवार रात हरियाणा क्षेत्र के एलनाबाद में हुई।

हादसे से पहले का वीडियो भी सामने आया है। जानकारी के मुताबिक सूरतगढ़ सुपर तापीय परियोजना इलाके के पास रायवाली गांव के निवासी तीन युवक पिकअप जीप में सवार होकर बीती रात 11.30 बजे हरियाणा में किसी काम से जा रहे थे। पिकअप चला रहे युवक ने एलनाबाद में देर रात को मोबाइल से फेसबुक लाइव करना शुरू कर दिया। वीडियो के मुताबिक तीनों की बातचीत के दौरान एक कार उनके पास से ओवरटेक करती है। वहीं सामने से भी एक अन्य वाहन आता दिखाई दे रहा है। ओवरटेक करने वाली कार कुछ ही दूरी बाद सड़क किनारे रुक जाती है। इसी दौरान सामने से आ रहे वाहन की रोशनी से पिकअप सवार संभल नही पाते और दुर्घटना हो जाती है।

विदाई समारोह से अभिभूत हुए सैशन न्यायाधीश

- **जालोर के सैशन न्यायाधीश सिया रघुनाथदान को स्थानान्तरण पर अभिभाषक संघ ने दी विदाई**

जालोर, (कासं)। जालोर अभिभाषक संघ की ओर से मंगलवार को जिला एवं सत्र न्यायाधीश जालोर सिया रघुनाथदान के स्थानान्तरण समारोह पर उन्हें उत्साह पूर्वक विदाई दी। अभिभाषक संघ द्वारा रखे गये विदाई समारोह से सैशन न्यायाधीश अभिभूत नजर आये। जालोर के जिला एवं सत्र न्यायाधीश सिया रघुनाथदान का स्थानान्तरण झालावाड होने पर अभिभाषक संघ जालोर की ओर से विदाई समारोह रखा गया।

जालोर शहर के एक होटल में आयोजित समारोह में जिला कलैक्टर निशांत जैन, एसपी हर्षवर्धन अग्रवाला, एडीजे तनसिंह चारण, पारिवारिक न्यायालय की न्यायाधीश शैल कुमारी, जिला विधिक सेवा प्राधिकरण के सचिव न्यायाधीश विरेन्द्र कुमार मीणा, सीजेएम महेश कुमार, एसीजेएम प्रथम चारण आशा व न्यायिक मजिस्ट्रेट हर्षिता राठौड़ मौजूद रही। समारोह में अभिभाषक संघ जालोर के नवनिर्वाचित अध्यक्ष सुरेन्द्र कुमार दवे ने अतिथियों का अभिनंदन किया। इसके बाद माँ सरस्वती के समक्ष दीप प्रज्जवलित कर कार्यक्रम का शुभारम्भ किया। समारोह में सैंशन न्यायाधीश सिया रघुनाथदान का अधिवक्ताओं ने साफा व माला पहनाकर स्वागत किया। वरिष्ठ अधिवक्ता परमानंद शर्मा ने सैंशन न्यायाधीश का तिलक व श्रीफल देकर स्वागत किया।

इस दौरान परमानंद शर्मा, बसंत कुमार गहलोत, अशोक जोशी, राजेन्द्र कुमार कच्छवाह, चैनराम पटेल, त्रिलोकचन्द मेहता, सवाराम, नैनसिंह राजपुरोहित, मोहनसिंह राणावत, संतोष भारती, देवेन्द्रसिंह , मुमताज अली, तरूण सोलंकी, अभिभाषक संघ के नवनिर्वाचित उपाध्यक्ष इन्द्रजीत मेघवाल, सचिव रज्जब खान खोखर, कोषाध्यक्ष प्रवीण कुमार, पुस्तकालय अध्यक्ष गोपाल जोशी आदि मौजूद थे।

हैड कांस्टेबल को टक्कर मारी

चूरू, (कासं)। यहां पुलिस लाईन में तैनात एक हैड कांस्टेबल को एक शराबी ने कार की टक्कर मारकर घायल कर दिया। कोतवाली थाना में दी रिपोर्ट में ओमप्रकाश पुत्र श्योकरण जाट निवासी सिरसला हाल हैड कांस्टेबल पुलिस लाईन चूरू ने लिखा है कि वह अपनी बाईक लेकर बाजार की ओर जा रहा था। उसी समय भू जल विभाग में नौकरी करने वाले लक्ष्मणसिंह ने उसकी बाईक को कार की टक्कर मार दी। कार चालक लक्ष्मणसिंह शराब के नशे में था। टक्कर मारने के बाद घायल हैड कांस्टेबल को आरोपी अस्पताल भी नहीं ले गया और मौके से फरार हो गया। पुलिस ने मुकदमा दर्ज कर लिया है।

आठ लाख की चोरी का खुलासा, ट्रक चालक और रिश्तेदार गिरफ्तार

- **16 तोला सोना, एक किलो चांदी और 85 हजार से ज्यादा की नगदी चुराई थी**

जोधपुर, (कासं)। शहर के करवड़ क्षेत्र में गत 29 दिसम्बर की रात को एक सूने मकान में हुई आठ लाख की चोरी का पुलिस ने खुलासा करते हुए एक ट्रक चालक और रिश्तेदार को पकड़ा है। यह लोग भीलवाड़ा और चितौडगढ़ से आते और ट्रक में चोरी कर लौट जाते। ट्रक को चोरी के काम में ही लेते थे। पुलिस ने ट्रक का पता लगाने के लिए अजमेर के ब्यावर और बैगू तक सीसीटीवी कैमरों को खंगाला और बदमाशों को अब पकड़ लिया। फिलहाल एक चोरी का खुलासा हुआ है। अन्य आपराधिक रिकार्ड भी देखा जा रहा है।

करवड़ थानाधिकारी बुधाराम ने बताया कि गत 29 दिसम्बर को मदनलाल खिंची के मकान में अज्ञात चोरों ने सेंध लगाकर वहां से 16 तोला सोना, एक किलो चांदी और 85 हजार से ज्यादा की नगदी चुराई थी, जिस बारे में केस दर्ज किया गया। उन्होंने बताया कि मामले में चोरों का पता लगाने के लिए पुलिस ने सीसीटीवी फुटेजों को खंगाला। तब घड़ाव गांव के पास में एक संदिज्ध ट्रक सूने स्थान पर खड़ा नजर आया। जिस पर उसकी लोकेशन और फुटेजों को देखा तो पता लगा कि यह ट्रक अजमेर ब्यावर होते हुए बैग चितौड़गढ़ तक नजर आया है। आखिरकार पुलिस ने ट्रक का पता लगाते हुए उसे एक वर्कशॉप में पड़ा पाया। बाद में पुलिस ने ट्रक लाने वाले उसके चालक मालिक भीलवाड़ा के मांडलगढ़ स्थित लाडपुरा निवासी कालू कंजर पुत्र सुरेश कंजर को पकड़ा। इस पर उससे चोरी का खुलासा हुआ। इस काम में उसने अपने एक अन्य रिश्तेदार चितौड़गढ़ के मंडावरा बैगू निवासी जितेंद्र पुत्र आसाराम कंजर का साथ होना बताया। पुलिस उसे भी गिरफ्तार कर लाई है।

पुलिस पूछताछ में खुलासा हुआ कि आरोपी कालू कंजर खुद ट्रक चलाने के साथ मालिक भी है। वह ट्रक को चोरी के लिए ही प्रयुक्त करता था। अपने किसी परिचित को साथ लेता और सूने मकानों की रैकी कर बाद में चोरी कर लेते। इसके बाद ट्रक लेकर फिर अपने गांव लौट आता।

29 जनवरी तक उत्कर्ष ऑनलाइन कोर्सेस पर छूट

- **लाइव कोर्स के साथ सम्पूर्ण रिकॉर्डेड कोर्स निःशुल्क**
- **74वें गणतंत्र दिवस पर उत्कर्ष की दोहरी सौगात**

जोधपुर, (कासं)। उत्कर्ष क्लासेस द्वारा 74वें गणतंत्र दिवस के गौरवमयी अवसर पर देश भर के विद्यार्थियों के लिए उत्कर्ष एप के सभी ऑनलाइन कोर्सेस पर दोहरा लाभ प्रदान किए जाने की घोषणा की गई है। इसके तहत 25 से 29 जनवरी तक उत्कर्ष एप के 650 से अधिक ऑनलाइन कोर्सेस पर 90 प्रतिशत तक की छूट तथा लाइव कोर्स के साथ उसी कोर्स का रिकॉर्डेड ऑनलाइन कोर्स निःशुल्क दिया जा रहा है। उत्कर्ष एप को अब तक 1 करोड़ से अधिक विद्यार्थी डाउनलोड कर चुके हैं तथा यह एप अपने कई यूनिक फीचर्स के कारण विद्यार्थियों का पसंदीदा एप है।

उत्कर्ष क्लासेस के संस्थापक एवं निदेशक डॉ. निर्मल गहलोत ने देश भर के सभी विद्यार्थियों को गणतंत्र दिवस की शुभकामनाएँ देते हुए बताया कि इस अवसर पर संस्थान द्वारा रखे गए दोहरे लाभ ऑफर के अंतर्गत उत्कर्ष एप में उपलब्ध सभी केन्द्रीय व राज्य स्तरीय प्रतियोगी परीक्षाओं सहित विभिन्न प्रवेश परीक्षाओं एवं स्कूली ट्यूशन के ऑनलाइन कोर्सेस पर भारी डिस्काउंट दिया जा रहा है। इसके साथ ही जिन विद्यार्थियों को लाइव कोर्सेस के साथ तैयारी करने में रुचि हैं उन्हें वे ऑनलाइन कोर्स नाममात्र के शुल्क में मिलने के साथ ही उसी कोर्स का सम्पूर्ण रिकॉर्डेड ऑनलाइन कोर्स भी निःशुल्क प्राप्त होगा। विद्यार्थी उत्कर्ष एप के ऑनलाइन कोर्सेस सीएससी या ई-मित्र से खरीदने पर 10 प्रतिशत का अतिरिक्त डिस्काउंट पाकर भी लाभान्वित हो सकते हैं। डिस्काउंट ऑफर के अतिरिक्त उत्कर्ष एप में प्रत्येक परीक्षा की तैयारी के लिए पाँच ऑनलाइन मॉडल टेस्ट पेपर्स भी निःशुल्क उपलब्ध हैं।

डॉ. निर्मल गहलोत

डॉ. गहलोत ने बताया कि उत्कर्ष एप में आईएएस, एसएससी, बैंक, रेलवे, केन्द्रीय शिक्षक पात्रता परीक्षा (सीटेट) इत्यादि के अतिरिक्त उत्तर प्रदेश, राजस्थान, मध्य प्रदेश, हरियाणा एवं बिहार के विभिन्न राज्य स्तरीय प्रतियोगी परीक्षाओं सहित नीट-जेईई, क्लेट, सीयूईटी, डिफेंस, नर्सिंग, कृषि, न्यायपालिका परीक्षा, इंजीनियरिंग के ऑनलाइन कोर्सेस तथा सीबीएसई एवं विभिन्न राज्य बोर्ड के तहत कक्षा 6 से 12 तक (हिंदी व अंठोजी माध्यम) के ऑनलाइन ट्यूशन कोर्सेस उपलब्ध हैं। इन सभी श्रेणियों पर यह दोहरा लाभ ऑफर दिया जा रहा है।

डॉ. गहलोत ने जानकारी प्रदान की कि इस महा डिस्काउंट ऑफर के अलावा 28 जनवरी को प्रतियोगी परीक्षाओं की विभिन्न श्रेणियों को लेकर ऑनलाइन मेगा इनामी टेस्ट भी आयोजित किया जाएगा जिसमें देश भर के विद्यार्थी उत्कर्ष एप के माध्यम से बतौर प्रतिभागी भाग लेकर अपनी-अपनी तैयारी की परख कर सकते हैं। प्रातः 8 बजे से रात्रि 12 बजे तक आयोजित इस टेस्ट की विभिन्न श्रेणियों में 60 प्रतिशत से अधिक अंक प्राप्त करने वाले विद्यार्थियों में से 1000 भाग्यशाली विजेताओं का चयन लक्की ड्रॉ के माध्यम से किया जाएगा। प्रत्येक विजेता को 500 रुपये का नकद पुरस्कार प्रदान किया जाएगा।

दुष्कर्मियों को उम्रकैद

डूंगरपुर, (निसं)। छात्रा के दुष्कर्म करने के मामले पॉस्को कोर्ट ने 2 आरोपी को उम्रकैद की सजा सुनाई हैं। वहीं, कोर्ट ने दोषी चंदूलाल को 3 लाख 15 हज़ार 500 रुपये का जुर्माना और दोषी निलेश को 2 लाख 15 हज़ार रुपये का जुर्माना लगाया हैं। सरकारी वकील योगेश जोशी ने बताया कि पीड़ित ने थाने में 22 दिसंबर 2022 को रिपोर्ट देकर बताया कि वो खेत में घास काटा रही हैं थी। तब आरोपी चंदूलाल और निलेश बाइक लेकर आये। इसके बाद उसे जबरन बाइक पर बिठाकर विष्णु मंदिर के पास ले जाकर पीड़िता के साथ चंदू ने दुष्कर्म किया। वही, निलेश ने चंदू का साथ दिया। इसके बाद पीड़िता ने थाने में दोनों आरोपियों के ख़िलाफ़ रेप का मामला दर्ज करवाया था।

शराब की 402 पेटियों से भरा ट्रक पकड़ा, दो गिरफ्तार

- **अनार के सूखे छिल्कों से भरे प्लास्टिक कट्टों के नीचे छिपाई थी शराब**

श्रीगंगानगर, (निसं)। आबकारी पुलिस ने पंजाब से गुजरात जा रही 402 पेटी अंग्रेजी अवैध शराब जब्त की है। यह कार्रवाई नेशनल हाईवे 62 पर चक 22 एमएल के पास नाकाबंदी के दौरान की गई। पंजाब निवासी ट्रक चालक और परिचालक को मुकदमा दर्ज कर गिरफ्तार किया गया है। जिला आबकारी अधिकारी डॉ. नरेंद्रकुमार थोरी ने बताया कि आबकारी निरीक्षक मनीष पारीक, आबकारी ग्रामीण थानाधिकारी जयदयाल यादव, थानाधिकारी बनवारी लाल सैनी की ओर से मुखबिर की सूचना पर गश्त करते हुए नाकाबंदी की गई।

जानकारी के अनुसार सूरतगढ़ रोड नेशनल हाईवे 62 पर गांव 22 एमएल के पास नाकाबंदी की गई। इस दौरान पंजाब से गुजरात जा रहे ट्रक की तलाशी ली गई। ट्रक में अनार के सूखे छिल्कों से भरे प्लास्टिक कट्टों के नीचे छिपाई 402 पेटियों में पंजाब निर्मित अवैध अंग्रेजी शराब की 4824 विभिन्न ब्रांड की बोतलें बरामद की गईं। ट्रक के ड्राइवर गुरसाहिब सिंह व उसके साथी परमजीत सिंह को मौके पर दस्तयाब किया गया। वहीं ट्रक, इसमें भरे अनार के सूखे छिलकों तथा अंग्रेजी शराब को जब्त कर आबकारी एक्ट में मुकदमा दर्ज किया गया है। दोनों आरोपियों को मंगलवार को अदालत में पेशकर रिमांड पर लिया जाएगा ताकि इस रैकेट की तह तक जाया जा सके। उल्लेखनीय है कि राजियासर पुलिस ने भी पिछले सप्ताह ऐसा ही ट्रक पकड़ा था, जिसमें 500 से ज्यादा पेटी थी और वह नमक की आड़ में ले जाई जा रही थी।

नगदी छीनने वाले चार गिरफ्तार

धौलपुर, (निस)। धौलपुर शहर की सदर थाना पुलिस ने कार्रवाई करते हुए भरतपुर बाईपास रोड ओवरब्रिज के पास से ट्रक चालक को बंधक बनाकर रुपए छीनकर भागने वाले चार आरोपियों को घटना के महज 4 घण्टे में ही गिरफ्तार करने में सफलता हासिल की है।

सदर थाना प्रभारी हनुमान सहाय ने बताया कि 23 जनवरी को भरतपुर बाईपास रोड ओवर ब्रिज के पास से ट्रक चालक को बंधक बनाकर रुपए छीनकर भागने वाले 4 आरोपियों को घटना के महज 4 घण्टे के अन्तराल में ही आरोपी अग्रसेन पुत्र मान सिंह गुर्जर निवासी भीका का पुरा मौरोली, अतवीर सिंह पुत्र हरिप्रसाद गुर्जर निवासी महात्मानन्द की बगीची पुराना शहर धौलपुर, नरवीर पुत्र हरिप्रसाद गुर्जर निवासी महात्मानन्द की बगीची पुराना शहर धौलपुर, सतीश पुत्र पूरन सिंह गुर्जर निवासी मसूदपुर थाना सहाय छोला जिला मुरैना को गिरफ्तार करने में सफलता हासिल की है।

बेटे के बाद अब महिला ने तोड़ा दम

- **तस्करों ने पेट्रोल छिड़क कर लगाई थी आग**
- **बीकानेर में चल रहा था इलाज**

हनुमानगढ़, (निसं)। अफीम तस्करों के पीलीबंगा के वार्ड 9 में घर में पेट्रोल छिड़क कर दंपती और बेटे को जिंदा जलाने के मामले में बेटे के बाद अब झुलसी महिला की भी मौत गई। गंभीर रूप से झुलसी महिला का बीकानेर के पीबीएम अस्पताल में इलाज चल रहा था। सात वर्षीय बेटे की पहले ही मौत हो गई थी। पुलिस ने बताया कि पीलीबंगा के वार्ड 9 निवासी जसवीर दास उर्फ मद्दी, उसकी पत्नी मनप्रीत कौर और बेटा एकमजीत दास 19 जनवरी को अलसुबह करीब साढ़े पांच बजे घर के कमरे में सो रहे थे। उसी समय किसी ने घर में पेट्रोल छिड़क आग लगा दी। आग लगने से कमरे में बेड पर सो रहे पति-पत्नी और बेटा झुलस गए। तीनों को झुलसी अवस्था में पीलीबंगा के सामुदायिक स्वास्थ्य केन्द्र पहुंचाया। यहां से हनुमानगढ़ के गवर्नमेंट जिला अस्पताल रेफर कर दिया। यहां से मनप्रीत कौर और एकमजीत को हायर सेंटर बीकानेर रेफर कर दिया। वहीं, जसवीर दास को भर्ती कर इलाज शुरू किया। उसी दिन बीकानेर के पीबीएम अस्पताल में इलाज के दौरान एकमजीत दास ने दम तोड़ दिया। महिला ने भी रात को इलाज के दौरान दम तोड़ दिया।

जसवीर दास ने पुलिस को बताया था कि वह पहले चिट्टे का नशा करता था। तब वह जिनसे चिट्टा खरीदता था, अब उन्हीं लोगों ने उसकी गली में चिट्टा बेचना शुरू कर दिया था। जब उसने उन लोगों को चिट्टा बेचने से रोका तो उन लोगों ने हाथापाई की। तब इन लोगों ने धमकी दी कि वे उसे देख लेंगे। यही लोग बाल्टी में पेट्रोल भरकर उसके घर आए और पेट्रोल छिड़क कर आग लगा दी। पुलिस ने तत्परता से कार्रवाई करते हुए मात्र 6 घंटे में पड़ोसी राज्य पंजाब से शारज सिंह उर्फ गोरा (27) पुत्र बाजसिंह मजहबी निवासी झोरड़खेड़ा पीएस बहाववाला तहसील अबोहर हाल किराएदार ढाणी चिराग पीएस अबोहर सिटी-1 जिला फाजिल्का (पंजाब) व उसके पिता बाजसिंह (53) पुत्र मुकंद सिंह को बापदी गिरफ्तार कर लिया।

आरोपियों ने पूछताछ के दौरान बताया कि जसवीर दास उर्फ मद्दी के साथ उनका चिट्टा खरीद के रुपयों का विवाद था। जसवीर दास ने रुपए देने से मना कर दिया। इस पर रंजिशवश उन्होंने बाल्टी में भरा पेट्रोल जसवीर दास उर्फ मद्दी के रिहायशी मकान में फेंककर लाइटर से आग लगा दी। पुलिस ने इस मामले में अन्य लोगों के भी संलिप्त होने की जानकारी दी।

अनिश्चितकालीन धरना जारी

सांचोर, (निसं)। सांचोर उपखंड कार्यालय भारतमाला परियोजना नेशनल हाईवे गुजरात सिक्स लाइन प्रोजेक्ट गुजरात बॉर्डर सेक्शन नंबर एनएच 754 अमृतसर से जामनगर इकोनामिक कॉरिडोर राजस्थान ईपीसी मॉड फेस फर्स्ट निर्माणाधीन कंपनी के द्वारा डीपीआर के अनुसार कार्य नहीं करने को लेकर अनिशितकालीन धरना मंगलवार को दूसरे दिन जारी रहा।

एसडीएम के मार्फत नितिन गडकरी मंत्री रोड़ एवं ट्रांसपोर्ट नेशनल हाईवे के नाम ज्ञापन दिया। भारतमाला नेशनल हाईवे घोटाला व डीपीआर एष्टीमेंट प्रोफाइल पर कार्य करवाने की मांग को लेकर गलत कार्य की जांच करने की मांग की है। वही डीपी आर एवं ड्राइंग की लागत ने वेरिएशन कंपनी अपने बिल में से भुगतान करना था परंतु इसी समय तक कंपनी एमएसपी अथॉरिटी इंजीनियर एनएचआई अधिकारियों द्वारा भारी रिश्वत लेकर इस प्रकार के अनियमितता को दबा दिया गया है। जिसकी जांच एनएचआई विजिलेंस से कराने की मांग की है। ग्राम लाछडी में कंपनी का बेस प्लांट पिछले दो सालों से अवैध तरीके से नियम के विरुद्ध कृषि भूमि चल रहा है और कारोला में अवैध तरीका डामर प्लांट पिछले 12 महीने से चल रहा है। जिसकी शिकायत उपखंड अधिकारी तहसीलदार को की। लेकिन एसडीएम सांचौर तहसीलदार द्वारा कंपनी को अनुचित फायदा लेकर किसी प्रकार की कार्रवाई नहीं की जा रही है।

जेईई-मेन की परीक्षा शुरू, पहले दिन का पेपर सामान्य रहा

तीनों विषयों में से किसी भी विषय में विद्यार्थियों को किसी विशेष तरह की समस्या का सामना नहीं करना पड़ा

कोटा, (निसं)। नेशनल टेस्टिंग एजेंसी द्वारा आयोजित की जा रही देश की सबसे बड़ी इंजीनियरिंग प्रवेश परीक्षा जेईई-मेन का जनवरी सेशन की परीक्षा मंगलवार से शुरू हो गई। कम्प्यूटर बेस्ड मोड पर कोटा में दो परीक्षा केन्द्रों पर यह परीक्षा हुई।

एलन कॅरियर इंस्टीट्यूट के निदेशक डॉ. बृजेश माहेश्वरी ने बताया कि स्टूडेंट्स के फीडबैक व सीसैट पर प्राप्त रिस्पॉन्सेज के आधार पर यह कहा जा सकता है कि पहले दिन का पेपर सामान्य रहा। तीनों विषयों में से किसी भी विषय में विद्यार्थियों को किसी विशेष तरह की समस्या का सामना नहीं करना पड़ा। पेपर पैटर्न में भी किसी तरह का बदलाव नहीं किया गया। 20 सवाल मल्टीपल च्वाइस के थे, जिसमें से 2-3 एसरशन-रिजनिंग (कथन और कारण) वाले थे। 10 न्यूमेरिकल वैल्यू के रहे। न्यूमेरिकल वैल्यू के 10 में से 5 सवाल ही हल करने थे।

कक्षा 11 से करीब 40 तथा कक्षा 12 से करीब 60 प्रतिशत सवाल पूछे गए। सुबह की पारी में फिजिक्स का पेपर सामान्य रहा। मैकेनिक्स से संबंधित काइनेमेटिक्स, एनएलएम रोटेशन से सवाल पूछे गए। इलास्टीसिटी थर्मोडायनेमिक्स के साथ-साथ इलास्टिसिटी और थर्मल एक्सपांशन के प्रश्न पूछे गए। एरर, फ्लुड और साउंड वेव से कोई सवाल नहीं था। जेईई-मेन एक्सक्लूसिव टॉपिक्स में सेमी कंडक्टर और कम्यूनिकेशन सिस्टम के प्रश्न शामिल किए गए। एक सवाल फोटो डायोड से भी रहा। केमेस्ट्री का पेपर सामान्य से कठिन रहा। पहले भाग में मैचिंग लिस्ट और एसरशन-रिजनिंग टाइप प्रश्न भी पूछे गए। फिजिकल कैमेस्ट्री में गैसीय अवस्था, परमाणु संरचना, केमिकल काइनेटिक्स, आयनिक साम्य, वैद्युत रसायन, उष्मा गतिकी तथा लिक्विड विलयन व सरफेस कैमेस्ट्री के मिश्रित सवाल थे। ऑर्गेनिक कैमेस्ट्री में जीओसी, शुद्धिकरण तकनीक, हैलोजन डेरिवेटिव, ग्रिगनार्ड अभिकर्मक, एलडोल कंडेशेषण, बायोमोलीक्यूल तथा कैमेस्ट्री इन एवरी-डे लाइफ के प्रश्न थे। इनऑर्गेनिक कैमेस्ट्री में हाइड्रोजन बंधन, मैग्नेटिक मोमेंट, मेटलर्जी, साल्ट एनालिसिस तथा एस व डी ब्लॉक एवं एनवायरमेंटल रसायन शास्त्र से सवाल पूछे गए। मैथ्स का पेपर सामान्य रहा, गत वर्ष की तुलना में आसान कहा जा सकता है।

कैल्कुलस में 6 से 7 सवाल सामान्य स्तर के रहे। कॉर्डिनेट ज्योमेट्री से 4 सवाल पूछे गए। वेक्टर-3डी से भी 4 सवाल तथा मैट्रिक्स से एक सवाल पूछा गया। डिटरमिनेंट से भी एक सवाल तथा क्वाड्रैटिक-डिटरमिनेंट का मिक्स सवाल भी पूछा गया। एलजेब्रा से 35 से 40 प्रतिशत सवाल पूछे गए। जेईई-मेन टॉपिक्स के रीजनिंग ओर रिलेशन से 1-1 सवाल पूछा गया।

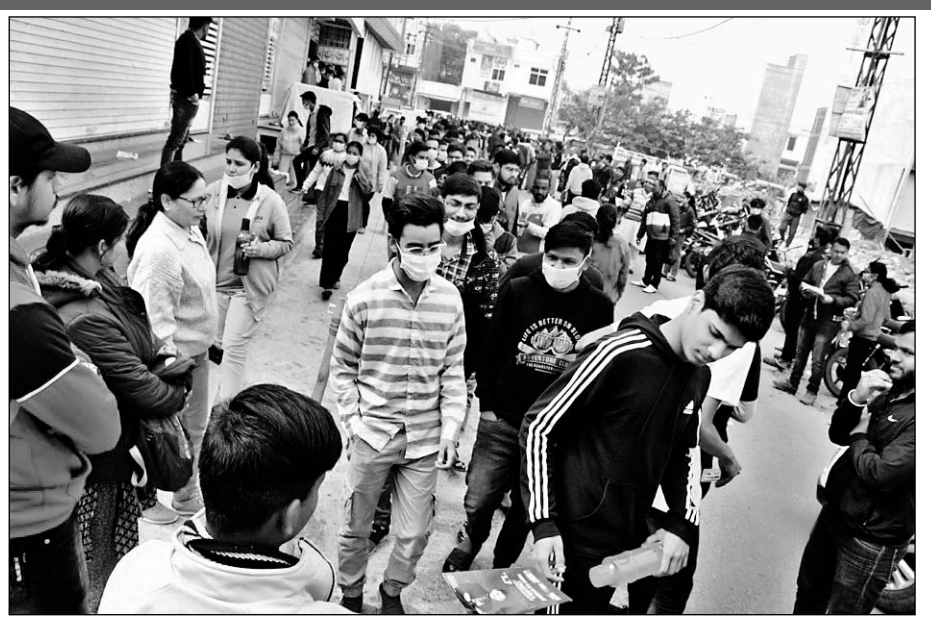

जेईई मेंस के पेपर को लेकर छात्रों में उत्सुकता रही।