पूर्व विधायक बलजीत यादव पर ई.डी. की कार्रवाई

जयपुर सहित 10 ठिकानों पर एक साथ हुई छापेमारी

जयपुर। अलवर के बहरोड़ क्षेत्र से पूर्व विधायक बलजीत यादव के ठिकानों पर शुक्रवार सुबह प्रवर्तन निदेशालय (ई.डी.) ने छापेमारी की है। यादव के जयपुर सहित करीब 10 ठिकानों पर कार्रवाई की गई। बलजीत यादव की फर्म पर सरकारी स्कूलों में घटिया सामान की आपूर्ति का आरोप है।

ईडी सूत्रों के मुताबिक यादव के जयपुर में 8 ठिकानों के साथ दौसा व अलवर स्थित एक-एक ठिकाने पर तलाशी ली गई। रेड की कार्रवाई पीएमएलए कानून के तहत की गई है। ईडी की एक टीम 2 टैक्सी गाड़ियों में सिंकदरा थाना क्षेत्र के छोकरवाड़ा गांव में सीताराम के मकान पर भी पहुंची। दोनों गाड़ियों में 6 अधिकारी और 5 पुलिसकर्मी शामिल थे। टीम ने पहुंची जांच शुरू कर दी। बताया जा रहा है कि सीताराम पूर्व विधायक बलजीत यादव के करीबी रहे हैं।

- **बलजीत यादव की फर्म पर सरकारी स्कूलों में घटिया सामान की आपूर्ति का आरोप**

विधायक व उनसे जुड़े कुछ लोगों पर आरोप है कि इनकी कुछ कंपनियों ने सरकारी स्कूल के अंदर विधायक कोष से सामान की आपूर्ति में 3.72 करोड़ रुपए का घोटाला किया। विधायक कोष को दुरुपयोग कर नियमानुसार जो अनुमति लेनी थी, वह परमिशन नहीं ली गई। इसके साथ ही टैंडर देने वाली फर्मों ने फेक डॉक्यूमेंट का यूज किया। साल-2022-23 में बहरोड़ क्षेत्र में बलजीत यादव व उसके सहयोगियों की कंपनियों ने विधायक कोष में क्रिकेट-बैडमिंटन किट की खरीद की थी। आरोप है कि विधायक फंड में हेरफेर कर 2.50 गुना अधिक में खरीद कर सरकार को नुकसान पहुंचाया गया। इसमें कुल 32 स्कूलों को सामान दिया गया था। प्रत्येक स्कूल के लिए 9 लाख का खेल सामान खरीद किया था। दावा किया गया कि क्रिकेट के बैट खरीदे गए उसकी कीमत भी 15,600 तक बताई गई थी। ज्यादातर स्कूलों को 50-50 बैट दिए गए। इस घोटाले में पहले एसीबी की ओर से मामला दर्ज किया गया था। इसमें बलजीत यादव और 8 अधिकारी- कर्मचारियों की मिलीभगत का आरोप था।

दो सूने मकानों से जेवर-नगदी पार

जयपुर। बस्सी थाना इलाके में चोर दो सूने मकान को निशाना बनाकर लाखों रुपए के जेवरात व नगदी ले गए। पुलिस के अनुसार कीरो की ढाणी निवासी ओमप्रकाश और कालूराम के मकान को निशाना बनाकर चोर नगदी व जेवरात ले गए। घटना के समय पीडित परिवार के साथ रिश्तेदार के यहा प्रोग्राम में शामिल होने गए थे। ओमप्रकाश के मकान से चोर 4 जोडी चांदी की पायजेब, चार कनकती, दो सोने के मंगलसूत्र, नथ व टीका की जोड़ी, दो सोने की अंगूठी, दो चांदी की अंगूठी, हथफूल, सोने के टॉप्स और 70000 रुपए की नगदी ले गए। वहीं कालूराम के मकान से दो आटा के कट्टे, दो तली, 15000, चांदी की कनकती और चांदी की पायजेब ले गए। घटना 23 जनवरी की है। पीडित को घटना का पता वापस लौटने पर लगा। वापस लौटा तो मकान में अंदर सामान बिखरा मिला। इस पर पुलिस को सूचना दी।

निवर्तमान सरपंचों को प्रशासक लगाने पर अदालत ने जवाब मांगा

जयपुर। राजस्थान हाईकोर्ट ने ग्राम पंचायत चुनाव-2025 को स्थगित कर निवर्तमान सरपंचों और वार्ड पंचों को प्रशासक व प्रशासनिक कमेटी का सदस्य नियुक्त करने पर पंचायती राज आयुक्त और राज्य चुनाव आयुक्त सहित अन्य से जवाब तलब किया है। जस्टिस इन्द्रजीत सिंह और जस्टिस विनोद कुमार भारवानी की खंडपीठ ने यह आदेश गिरिराज सिंह व अन्य की ओर से दायर जनहित याचिका पर प्रारंभिक सुनवाई करते हुए दिए।

याचिका में अधिवक्ता प्रेमचंद देवंदा ने अदालत को बताया कि प्रदेश की 6759 ग्राम पंचायतों के सरपंचों और वार्ड पंचों का पांच साल का कार्यकाल पूरा हो चुका है। ऐसे में पंचायती राज प्रावधानों के अनुसार इनके चुनाव साल 2025 में कराए जाने थे। वहीं पंचायती राज विभाग ने गत 16 जनवरी को एक अधिसूचना जारी कर ग्राम पंचायतों के चुनाव स्थगित कर दिए और निवर्तमान सरपंचों को प्रशासक नियुक्त कर उन्हें वित्तीय अधिकार भी दे दिए। वहीं वार्ड पंचों को प्रशासनिक कमेटी का सदस्य लगा दिया। याचिका में कहा गया कि यह अधिसूचना पंचायती राज कानून के खिलाफ है और लोकतंत्र की सबसे छोटी इकाई को अस्थिर करने वाली है। याचिका में कहा गया कि कार्यकाल पूरा होने के बाद चुनाव को स्थगित नहीं किया जा सकता।

- **राजस्थान हाईकोर्ट ने पंचायती राज आयुक्त व राज्य चुनाव आयुक्त से जवाब तलब किया**

इसके अलावा प्रशासक और कमेटी सदस्य बनाए गए सरपंचों व वार्ड पंचों का कार्यकाल पूरा होने के चलते वे अब जनप्रतिनिधि नहीं रहे और प्राइवेट व्यक्ति की हैसियत में आ गए है। वहीं नियमानुसार पंचायतों में किसी प्राइवेट व्यक्ति को प्रशासक नहीं लगाया जा सकता। जिस पर सुनवाई करते हुए खंडपीठ ने संबंधित अधिकारियों से जवाब मांगते हुए मामले की सुनवाई चार फरवरी को तय की है। वहीं दूसरी ओर अलवर स्थित कठूमर के पूर्व सरपंच ओमप्रकाश की ओर से अधिवक्ता रमाकांत गौतम ने भी इस बिंदु पर जनहित याचिका पेश की है। जिस पर आगामी सप्ताह में सुनवाई होगी।

राजन विशाल ने किया कृषि प्रयोगशालाओं का निरीक्षण

जयपुर। शासन सचिव कृषि एवं उद्यानिकी राजन विशाल ने शुक्रवार को दुर्गापुरा स्थित कृषि विभाग की कीट नियंत्रण, मृदा परीक्षण, बीज परीक्षण, कीटनाशी अवशेष परीक्षण, जैव उर्वरक तथा समन्वित कीट प्रबंधन प्रयोगशालाओं का निरीक्षण किया।

- **कृषकों को ज्यादा से ज्यादा लाभ पहुंचाने के लिए कृषि प्रयोगशालाओं में किए जा रहे हैं राष्ट्रीय एवं अन्तर्राष्ट्रीय मानकों पर परीक्षण**

कृषि एवं उद्यानिकी शासन सचिव राजन विशाल ने शुक्रवार को दुर्गापुरा स्थित कृषि प्रबंधन प्रयोगशालाओं का निरीक्षण किया।

शासन सचिव द्वारा प्रयोगशालाओं की समस्त गतिविधियों जैसे नमूना प्राप्त करना, कोडिंग, परीक्षण इत्यादि गतिविधियों की विस्तृत रूप से जानकारी ली गई। उन्होंने प्रयोगशालाओं में राष्ट्रीय एवं अन्तर्राष्ट्रीय मानकों व एनएबीएल मानकों के अनुसार कार्य करने एवं सजगता व तत्परता से कार्य निष्पादन हेतु निर्देशित किया।

उन्होंने विश्लेषण कार्य समय पर पूरा कर परीक्षण रिपोर्ट आदान निरीक्षकों एवं मुख्यालय की गुण नियंत्रण शाखा को शीघ्र भिजवाने के कहा तथा अमानक नमूनों की विश्लेषण रिपोर्ट निरीक्षकों एवं मुख्यालय को प्राथमिकता से भिजवान हेतु निर्देशित किया। जिससे राज्य के कृषकों को गुणवत्ता युक्त कृषि आदानों की आपूर्ति सुनिश्चित की जा सके। निरीक्षण के दौरान अतिरिक्त निदेशक कृषि रसायन एच.एस.मीना, संयुक्त निदेशक कृषि अजय कुमार पचौरी सहित विभागीय अधिकारी उपस्थित रहे।

युवक से पांच लाख रु.की ठगी

जयपुर। ऑनलाइन ट्रेडिंग के नाम पर एक युवक से साइबर ठगों ने पांच लाख रुपए ठग लिए। पीडित ने इस संबंध में झोटवाड़ा थाने में मामला दर्ज करवाया है। पुलिस ने मामला दर्ज कर जांच शुरू कर दी है। पुलिस के अनुसार संजय नगर बी निवासी शाहबाज खत्री ने मामला दर्ज करवाया कि सोशल मीडिया अकाउंट पर आदित्या बिरला के नाम से ट्रेडिंग प्लेटफार्म प निवेश करने पर मोटा मुनाफे का झांसा दिया गया। ट्रेडिंग करवाने के नाम पर उससे कई बार में करीब पांच लाख रुपए डलवा लिए गए। लेकिन उसे न तो लाभांश दिया और ना ही मूल राशि लौटाई गई। ठगी का अहसास होने पर पीडित ने पुलिस की शरण ली।

नए जिला परिषदों के गठन को मुख्यमंत्री भजनलाल की मंजूरी

आमजन को मिलेगा नए जिलों का वास्तविक लाभ

जयपुर। मुख्यमंत्री भजनलाल शर्मा के नेतृत्व में राज्य सरकार नए जिलों में प्रशासनिक ढांचा तैयार करने के लिए सभी आवश्यक संसाधन एवं अन्य सुविधाओं की उपलब्धता सुनिश्चित कर रही है। इसी कड़ी में मुख्यमंत्री ने नई जिला परिषदों के गठन एवं प्रभावित जिला परिषदों के पुर्नगठन से संबंधित कार्यवाही के प्रस्ताव का अनुमोदन किया है।

प्रस्ताव के अनुसार, राजस्थान पंचायतीराज अधिनियम के तहत संबंधित जिलों (8 नए जिले एवं 12 प्रभावित जिले) के जिला कलक्टर पंचायत समितियों व ग्राम पंचायतों के आधार पर जिला परिषद के गठन एवं पुनर्गठन का प्रस्ताव तैयार करेंगे। साथ ही, इससे प्रभावित पंचायत समितियों व ग्राम पंचायतों के नवसृजन एवं पुनर्गठन के प्रस्ताव भी तैयार किए जाएंगे।

जिला कलक्टरों द्वारा इन प्रस्तावों को सार्वजनिक अवलोकन के लिए प्रसारित कर 1 माह में आपत्तियां आमंत्रित की जाएंगी, जिनके निस्तारण के बाद प्रस्तावों को राज्य सरकार को प्रेषित कर दिया जाएगा। इन प्रस्तावों के परीक्षण एवं अनुमोदन पश्चात नवगठित/पुनर्गठित जिला परिषदों, पंचायत समितियों एवं ग्राम पंचायतों के गठन की अधिसूचना जारी की जाएगी।

उल्लेखनीय है कि पूर्ववर्ती सरकार ने अपने कार्यकाल के आखिरी वर्ष में प्रदेश में 17 नवीन जिले एवं 3 नवीन संभाग बनाने का निर्णय लिया, लेकिन नवसृजित जिलों में नई जिला परिषदों का गठन नहीं किया। हाल ही में राज्य सरकार ने मंत्रिमण्डलीय बैठक में जिलों का पुनर्निर्धारण किया। पुनर्निधारण के बाद यथावत रखे गए 8 नए जिलों में राज्य सरकार ने नई जिला परिषदों के गठन का निर्णय लिया है, ताकि आमजन को इन जिलों के गठन का वास्तविक लाभ मिल सके।

गुरुग्राम में हुई भाजपा कोर ग्रुप की बैठक

गुरुग्राम। भाजपा की कोर ग्रुप की महत्वपूर्ण बैठक शुक्रवार को गुरुग्राम में हुई। बैठक में हरियाणा मुख्यमंत्री नायब सिंह सैनी, भाजपा के प्रदेश प्रभारी डॉ. सतीश पूनिया, भाजपा प्रदेश अध्यक्ष पंडित मोहन लाल बड़ौली, केंद्रीय संसदीय बोर्ड की सदस्य डॉ. सुधा यादव, केंद्रीय मंत्री राव इंद्रजीत सिंह, केंद्रीय मंत्री कृष्णपाल गुर्जर, कैबिनेट मंत्री अनिल विज, राज्यसभा सांसद सुभाष बराला, संगठन मंत्री फणीन्द्रनाथ शर्मा, प्रदेश महामंत्री डा. अर्चना गुप्ता, सुरेंद्र पूनिया, पूर्व मंत्री राम बिलास शर्मा, पूर्व मंत्री कैप्टन अभिमन्यु, पूर्व मंत्री डा. कमल गुप्ता, पूर्व सांसद सुनीता दुग्गल आदि कोर कमेटी के नेताओं ने लगभग डेढ़ घंटे तक पार्टी के आगामी कार्यक्रमों की योजना, संगठन विस्तार और संगठनात्मक नियुक्तियों पर मंथन किया। बैठक में दिल्ली विधानसभा चुनाव जिताने में हरियाणा के नेताओं द्वारा निभाई जा रही भूमिका पर भी बातचीत हुई। बैठक में सदस्यता अभियान, संगठनात्मक चुनाव की समीक्षा भी की गई।

- **संगठन विस्तार व संगठनात्मक नियुक्तियों पर मंथन किया**

मुख्यमंत्री नायब सैनी और प्रदेश अध्यक्ष मोहन लाल बडौली ने बैठक के एजेंडों को रखा। इसके बाद एक के बाद एक विषयों पर गहनता से चर्चा हुई। मुख्यमंत्री नायब सिंह सैनी ने यहां सरकार द्वारा जनहित में उठाए गए कदमों की जानकारी भी रखी। वहीं भाजपा प्रदेश अध्यक्ष पंडित मोहन लाल बड़ौली ने भी संगठन की चुनावी प्रक्रिया के बारे में बताया। प्रदेश प्रभारी डाक्टर सतीश पूनिया ने आगामी कार्ययोजनाओं को समय पर पूरा करने पर जोर दिया।

बडौली ने जानकारी दी कि हरियाणा में पांच जिले बढ़ाकर पैनल पर जिला अध्यक्षों की चुनावी प्रक्रिया चल रही है। संभावित 27 जिलों के हिसाब से ही कार्यक्रर्ताओं से फीडबैक लिया जा रहा है। प्रदेश में मंडलों का भी विस्तार हुआ है और 377 मंडलों में मंडल अध्यक्षों की चुनाव प्रक्रिया जारी है तथा जल्द ही जिला अध्यक्षों का चुनाव भी संपन्न करा लिया जाएगा।

अटलजी की विचारधारा को जन-जन तक पहुंचाएंगे : घनश्याम तिवाड़ी

जयपुर। भाजपा प्रदेश कार्यालय में शुक्रवार को अटल बिहारी वाजपेयी जन्म शताब्दी समारोह समिति की बैठक आयोजित की गई। समिति के प्रदेश संयोजक एवं राज्यसभा सांसद घनश्याम तिवाड़ी ने कहा कि भाजपा देशभर में भारत रत्न पूर्व प्रधानमंत्री अटल बिहारी वाजपेयी का जन्म शताब्दी समारोह मना रही है। इसके लिए प्रदेश स्तर पर समिति बनाई गई है और अब जिला तथा मंडल स्तर पर भी समिति बनाई जाएगी।

इन समितियों के द्वारा प्रदेशभर में अटल बिहारी वाजपेयी जी के व्यक्तित्व और कृतित्व का प्रचार प्रसार किया जाएगा। अटल जी का जनसंघ, जनता पार्टी और भारतीय जनता पार्टी में बहुत बड़ा योगदान रहा है। आज भारतीय जनता पार्टी रूपी इस वटवृक्ष में जड़, तना और पत्तियों में अटल जी का परिश्रम स्पष्ट रूप से नजर आता है। इस लिए भाजपा अटल जी का जन्म दिन को सुशासन दिवस के रूप में मनाती है। उनके जन्म शताब्दी वर्ष में भी भाजपा देश-प्रदेश में विभिन्न कार्यक्रमों का आयोजन करेंगी।

समिति के प्रदेश संयोजक घनश्याम तिवाड़ी ने कहा कि आज भी सभी राजनीतिक दलों में अटल जी की स्वीकार्यता है। आज जब संसद में कोई मामला अटकता है तो सदस्यों द्वारा कहा जाता है कि वाजपेयी जी ने ऐसा कहा था, इस लिए इसे मान लिया जाए। संयुक्त राष्ट्र संघ में हिंदी को मान्यता दिलाने में भी अटल जी की महत्वपूर्ण भूमिका रही थी, यूएनओ में हिंदी में भाषण देने का रिकॉर्ड भी उनके ही नाम है। इसके साथ ही ऐसे कई कार्य है जिन्हे भाजपा राजस्थान में अभियान चलाकर जन जन तक पहुंचाएगी। भाजपा अटल जी की विचारधारा को आम कार्यकर्ता तक पहुंचाने का कार्य करेगी।

समिति के प्रदेश संयोजक घनश्याम तिवाड़ी ने बताया कि अटल जी ने जनसंघ का जनता पार्टी में विलय करते समय कहा था कि आज मैं जनसंघ का विलय कर रहा हूं, किस-किस को याद कंरू, किस-किस को भूल जाऊ, लेकिन ये राष्ट्र की आवश्यकता है।

नशीली दवा बेचने वाला गिरफ्तार

जयपुर। संजय सर्किल थाना पुलिस ने स्मैक-गांजा और नशीली प्रतिबंधित दवा सहित इंजेक्शन ब्रिकी करते एक आरोपित को गिरफ्तार किया है। साथ ही पुलिस ने आरोपित के पास से स्मैक-गांजा और नशीली प्रतिबंधित दवा सहित इंजेक्शन जब्त किया है। फिलहाल आरोपित से पूछताछ की जा रही है। पुलिस उपायुक्त जयपुर उत्तर राशि डोगरा डूडी ने बताया कि संजय सर्किल थाना पुलिस ने स्मैक-गांजा और नशीली प्रतिबंधित दवा सहित इंजेक्शन ब्रिकी करते आरोपित आशिक अली खान (20) निवासी सरानी खेड़ा जिला जिला धौलपुर हाल विधाधर नगर को थाना इलाके से गिरफ्तार किया है।

देवनानी की पहल पर विधानसभा में राष्ट्रीय पर्यावरण पर दो दिवसीय "युवा संसद"

पर्यावरण संरक्षण पर चर्चा के साथ क्रियान्विति के लिये ब्लू प्रिंट तैयार करें : विधानसभाध्यक्ष

जयपुर (कासं)। विधानसभा अध्यक्ष वासुदेव देवनानी की पहल पर राजस्थान विधानसभा में शुक्रवार को राष्ट्रीय पर्यावरण पर दो दिवसीय युवा संसद आरंभ हुई। देवनानी ने देश के विभिन्न राज्यों के विभिन्न विश्वविद्यालयों से आये 200 से अधिक युवाओं के समक्ष दीप प्रज्ज्वलित कर राष्ट्रीय पर्यावरण विषय पर आयोजित युवा संसद का शुभारम्भ किया। विधान सभा अध्यक्ष देवनानी ने युवाओं का आव्हान किया कि सभी को मिल-जुल कर एक स्वस्थ, सुरक्षित और हरित भविष्य की दिशा में कदम बढाने होगें। इसके लिये देश का भविष्य और वर्तमान युवा को दृढ़ संकल्प के साथ पर्यावरण संरक्षण के लिये प्रतिबद्ध होकर कार्य करने होंगे। उन्होने कहा कि पर्यावरण सुरक्षा के लिये प्रत्येक व्यक्ति को अपना दायित्व समझना होगा और सजग रहकर पर्यावरण के प्रति अपनी जिम्मेदारियों को भी निभाना होगा। तकनीकी ज्ञान के साथ पृथ्वी पर उपलब्ध पानी की हर बूंद के उपयोग का प्रयास करना होगा। देवनानी ने युवाओं से कहा कि पर्यावरण संरक्षण पर राजस्थान विधान सभा के सदन में चर्चा के साथ क्रियान्विति के लिये ब्लू प्रिंट आवश्यक रूप से तैयार करें।

- **'स्वस्थ, सुरक्षित और हरित भविष्य की दिशा में जिम्मेदारी से बढ़ाएं कदम'**
- **'औद्योगीकरण एवं वैज्ञानिक नवाचारों के साथ जल, प्रकृति और प्राकृतिक संसाधनों से हमें प्रेम करना होगा'**

विधान सभा अध्यक्ष देवनानी ने शुक्रवार को यहां विधान सभा सदन में राष्ट्र मंडल संसदीय संघ की राजस्थान शाखा के तत्वावधान में आयोजित राष्ट्रीय पर्यावरण पर दो दिवसीय युवा संसद को संबोधित करते हुये कहा कि जल, प्रकृति और प्राकृतिक संसाधन हैं तो मानव जीवन है। पर्यावरण सुरक्षित रहेगा तो मानव और धरती का अस्तिव बना रहेगा। देवनानी ने कहा कि औद्योगीकरण एवं वैज्ञानिक नवाचारों के साथ जल, प्रकृति और प्राकृतिक संसाधनों से हमें प्रेम करना होगा। इसी से हमारे स्वयं के साथ समाज व देश का सुव्यवस्थित विकास हो सकेगा। देवनानी ने आकाशो-शांति, पृथ्वी-शांति, अंतरिक्ष-शांति और सभी जीव जगत की शांति के लिये प्रार्थना करते हुये कहा कि पर्यावरण विषय के इस युवा संसद का उद्देश्य पर्यावरण के प्रति चेतना बढ़ाना है साथ ही प्राकृतिक संसाधनों एवं पारिस्थितिकी तंत्र के प्रति भी जागरूकता और संवेदनशीलता के साथ हमें अपनी मानवीय जिम्मेदारियों पर समझ बढानी होगी।

देवनानी ने कहा कि पर्यावरण के प्रति भारतीय संस्कृति सदैव से ही वैज्ञानिक दृष्टिकोण रखती आयी है। भारतीय दर्शन में संतुलन और सद्भाव की अवधारणा के साथ पशुओं के प्रति अहिंसा और करूणा का भाव है। उन्होनें कहा कि प्राचीनकाल से ही भारतीय संस्कृति में जल और पेडों के संरक्षण के अनेक उपाय बताये जाते रहे है। सिंधु घाटी सभ्यता नदी किनारे विकसित हुई जिसने जल निकास व्यवस्था का सुंदर उदाहरण प्रस्तुत किया। राजस्थान में सार्वजनिक तालाब, खडीन, झालरा, कुँए, बावडी आदि अनेक जल संचयन की तकनीकी विधियां आज भी विद्यमान है, जिनसे मरुस्थल को भी जैव समृद्वता मिलती है।

राष्ट्र मंडल संसदीय संघ की राजस्थान शाखा के सचिव संदीप शर्मा ने कहा कि राजस्थान विधान सभा के सदन में नेशनल इन्वायरमेंट यूथ पार्लियामेंट का आयोजन ऐतिहासिक है। युवा शक्ति को लोकतंत्र से जोडने के लिये विधान सभा के पवित्र सदन में युवाओं को बैठने का गौरवशाली अवसर मिला है। युवा संसद का यह मंच पर्यावरण के प्रति हमारी जिम्मेदारी को समझने के साथ हमारे विचारों, प्रयासों और संकल्पों का साझा माध्यम भी बनेगा। राष्ट्र मंडल संसदीय संघ की राजस्थान शाखा द्वारा विधान सभा अध्यक्ष श्री वासुदेव देवनानी के नेतृत्व में ऐसे नवप्रयोग किये जा रहे है। उन्होने कहा पर्यावरण संकट केवल एक देश का मुद्दा नहीं है बल्कि संपूर्ण मानवता का साझा दायित्व है। समाज की रीढ़ युवा शक्ति को इसके लिये तत्परता से बदलाव और प्रतिबद्वता के साथ सतत् भविष्य को सशक्त करने की जरूरत है।
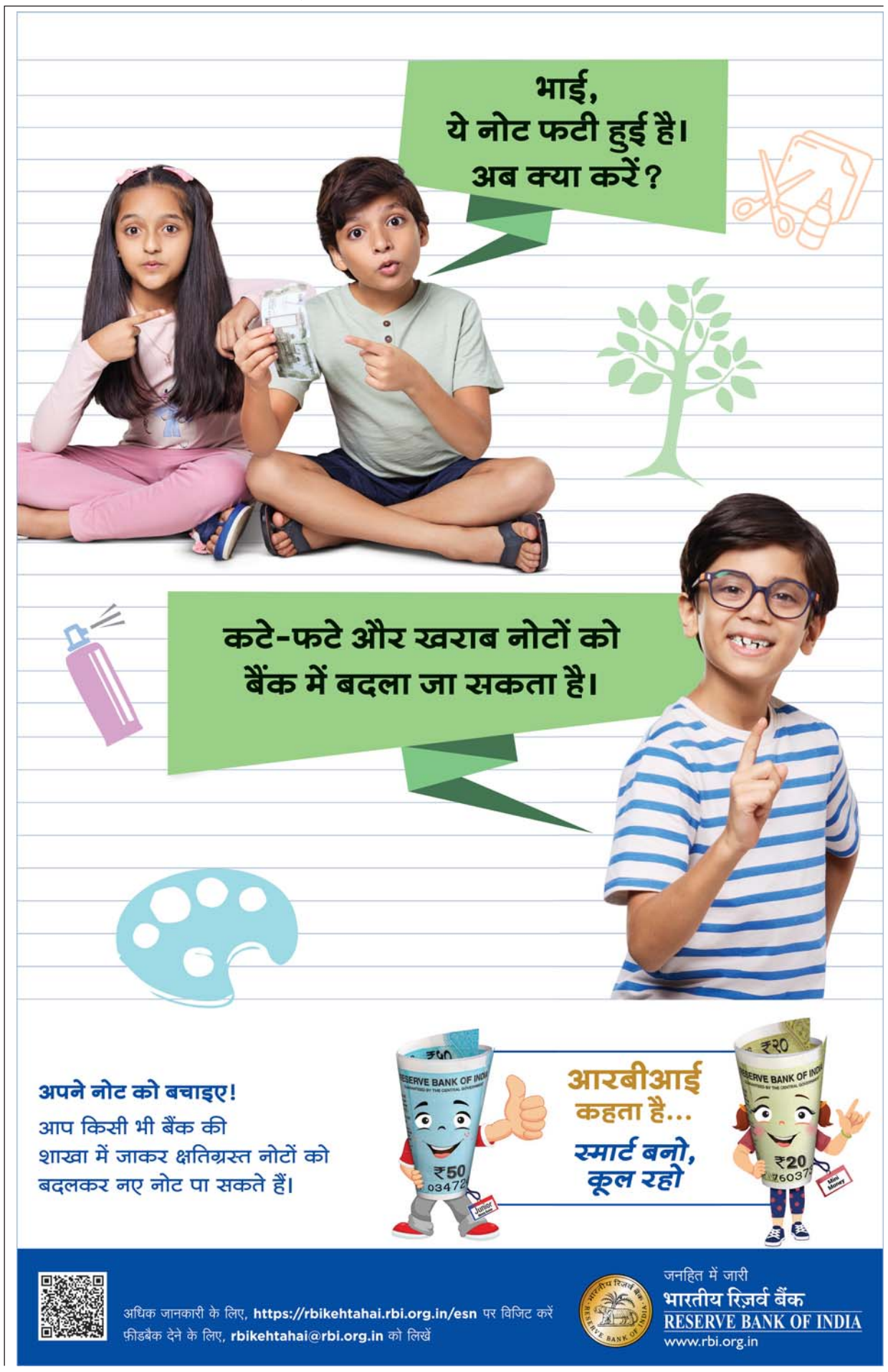
समारोह में विधान सभा अध्यक्ष वासुदेव देवनानी और राष्ट्र मंडल संसदीय संघ की राजस्थान शाखा के सचिव संदीप शर्मा ने आदित्य खैवाल और लक्ष्य खैवाल द्वारा लिखित पुस्तक वायु एवं महाकुंभ एक जादुई सांस्कृति यात्रा का विमोचन किया। यह पुस्तक बच्चों और युवाओं को शिक्षाप्रद और मनोरंजक तरीके से महाकुंभ मेले के सांस्कृति महत्तव को समझाते हुये पर्यावरण संरक्षण के महत्तव को उजागर करती है। पुस्तक में कहानियों के माध्यम से प्राकृतिक संसाधनों के उपयोग और पर्यावरण संरक्षण के प्रबंधन को समझाया गया है। समारोह को युवा विषयों के विशेषज्ञ आशीष चौहान और समाजसेवी राजेंद्र मीणा ने भी संबोधित किया। स्टूडेंटस फॉर डवलपमेंट की राष्ट्रीय समन्वयक पायल राय ने धन्यावद ज्ञापित किया। समारोह में देश के विभिन्न राज्यों के विश्वविद्यालयों में अध्ययनरत युवा मौजूद रहें।