मां ने सौतेले पिता के साथ मिलकर चार वर्षीय बच्ची को उतारा मौत के घाट

हत्या के बाद शव को तीन सौ किलोमीटर दूर बारां में छिपाया

जयपुर। मुहाना थाना इलाके में चार वर्षीय बच्ची की उसकी मां ने सौतेले पिता के साथ मिलकर मारपीट कर गला दबाकर हत्या कर दी और फिर उसका शव कट्टे में डालकर बारां ले गए और वहां पर एक अलमारी में रख दिया। जहां बदबू उठने पर घर की अलमारी में छिपा रखा मासूम का शव बारां की भंवरगढ थाना पुलिस को मिल गया। मुहाना थाने में मृतक बच्ची के दादा ने हत्यारे बेटे-बहू के खिलाफ मामला दर्ज करवाया है।

थानाधिकारी गुरू भूपेन्द्र सिंह ने बताया कि भवरगढ़ के जेतपुरा निवासी जयराम (65) ने मामला दर्ज करवाया है कि मुहाना थाना इलाके में रहकर उसका बेटा महावीर मजदूरी का काम करता है। करीब 7 महीने पहले नाते से उसने टोंक निवासी रोशन कुमारी से दूसरी शादी की थी।

रोशन कुमारी के पहले पति रवीन्द्र से चार वर्षीय बेटी इशिका भी साथ रहती थी। 30 मई को शाम करीब 5 बजे बेटा महावीर मेरे पोते नवीन के साथ घर पर आया था। घर पर उसकी गैरमौजूदगी में महावीर शराब के नशे में घर में तोड़फोड़ कर चला गया। रात करीब 11 बजे घर पहुंचने पर पोता नवीन घर पर मिला। रात को पोते के साथ वह सो गया। शनिवार सुबह करीब 8 बजे उठने पर कमरे में रखी लोहे की अलमारी से बदबू उठ रही थी। अलमारी को खोलकर देखने पर उसमें प्लास्टिक का कट्टा रखा था। बदबू उठने के साथ ही कट्टे से खून निकल रहा था। भवरगढ़ थाना पुलिस ने सूचना पर मौके पर पहुंचकर कट्टे को अलमारी से निकाला। कट्टा खोलकर देखने पर छोटी बच्ची इशिका की लाश मिली। पौते नवीन ने दादा जयराम को बताया कि परसो शाम को मम्मी रोशन कुमारी और पापा महावीर ने जयपुर के घर पर इशिका के साथ लात-घुसों से मारपीट की। पापा ने इशिका का गला दबाया था। सुबह मेरे साथ एक प्लास्टिक का कट्टा साथ लेकर गांव आए थे। सौतेले पिता के साथ मिलकर मम्मी रोशन कुमारी ने इशिका की हत्या कर दी। शव को ठिकाने लगाने के लिए जयपुर से गांव भंवरगढ़ बारां लेकर आया था। पुलिस ने मामला दर्ज कर आरोपितों की तलाश कर रही है। जानकारी के अनुसार महावीर 29 मई को जैतपुरा आया था। शुक्रवार को महावीर गांव में हंगामा कर रहा था। लोगों की सूचना पर पुलिस ने पाबंद किया था। हत्या के मामले में 8 साल जेल में रह चुका है।

साल 2022 में किसान की हत्या के आरोप में महावीर फिर जेल गया था। जेल जाने के बाद उसकी पत्नी छोड़कर चली गई। एक साल पहले ही वह जमानत पर बाहर आया था। उसके खिलाफ हत्या, लूट, मारपीट, चोरी के करीब 15 मामले दर्ज है।

आधा दर्जन बदमाशों ने कॉलोनी में मचाया उत्पात

जयपुर। पुलिस की नाकाम गश्त व्यवस्था का लाभ उठाकर बदमाश शहर में आंतक फैला रहे है। बजाज नगर थाना इलाके में बाइक व कार में सवार होकर आए बदमाशों ने एक कॉलोनी में आंतक मचाया और घर के बाहर खड़े वाहनों के शीशे तोड़ने के साथ दुकान में चोरी करने का भी प्रयास किया। यह पूरी घटना कॉलोनी में लगे सीसीटीवी कैमरें में कैद हो गई। पुलिस सीसीटीवी फुटेज के आधार पर बदमाशों की तलाश कर रही है। पुलिस के अनुसार घटना दुर्गापुरा के महावीर नगर की है। इस घटना के सम्बंध में हर्षिता शर्मा ने मामला दर्ज करवाया है। दर्ज प्रकरण में पीडिता ने बताया कि बीती रात आधा दर्जन से अधिक बदमाश बाइक्स व कार में सवार होकर आए और शोर शराबा करने के साथ घर के बाहर खड़ी गाडी के शीशे तोड़ दिए। वहीं इलाके में स्थित एक दुकान का शटर तोड़ने की कोशिश भी की। बदमाश इलाके में लगे लाइट बोर्ड भी तोड़ दिया।

हुक्का बार पर पुलिस की रेड : ग्यारह हुक्का सहित अन्य सामान जब्त

पुलिस से बचने के लिए क्लब में वॉकी टॉकी रखे मिले

जयपुर। महेश नगर थाना पुलिस ने स्वेज फार्म सर्किल स्थित टैडी क्लब में चल रहे अवैध हुक्का रेड मारी है। पुलिस जानकारी के अनुसार टैडी क्लब में खाने-पीने की वस्तुओं के साथ ग्राहकों को हुक्के की सप्लाई की जा रही है। पुलिस टीम ने मौके पर दो वॉकी टॉकी हैंडसेट भी बरामद हुए। इनसे पुलिस या चैकिंग टीम के आने की सूचना क्लब के स्टाफ को दे दी जाती थी। साथ ही ग्यारह हुक्के मय पाइप-चिलम फ्लेवर आदि के बरामद हुए।

■ **पहले ही मिल जाती थी रेड की सूचना**

पुलिस ने हुक्का बार से ग्यारह हुक्के मय पाइप-चिलम फ्लेवर आदि के बरामद किए।

पुलिस उपायुक्त जयपुर दिगंत आनंद ने बताया कि महेश नगर थाना पुलिस को मुखबिर से सूचना मिली कि स्वेज फार्म सर्किल स्थित टैडी क्लब में अवैध रूप से ग्राहकों को खान पान की सामग्री के साथ हुक्का पिलाया जा रहा है। इस पर एक पुलिस टीम मौके पर जाकर सूचना की तस्दीक कर कार्रवाई के निर्देश दिए। उक्त क्लब के अंदर प्रवेश कर चेक किया तो कुछ नौजवान क्लब के अन्दर कुर्सी टेबलों पर बैठे हुक्के का सेवन करते पाए गए। मौके पर दो वॉकी टॉकी हैंडसेट भी बरामद हुए।

इनसे पुलिस या चेकिंग टीम के आने की सूचना क्लब के स्टाफ को दे दी जाती थी। पुलिस टीम के पहुंचने से पहले ही हुक्कों को हटा कर छुपा दिया जाता था। टेबल पर परोसे हुए चार हुक्कों के अलावा टीम द्वारा चेक किया गया। ग्यारह हुक्के मय पाइप-चिलम फ्लेवर आदि के बरामद हुए।

वहीं क्लब के स्टाफ से पूछताछ में पता चला कि क्लब मैनेजर गोपाल, रामखिलाड़ी और शेर सिंह हैं। मालिक चेतन कटारिया है। घटना के समय ये लोग मौके पर नहीं मिले।

राजू मंगोड़ीवाला बने कैट राजस्थान के प्रदेशाध्यक्ष

नई दिल्ली/जयपुर। कन्फेडरेशन ऑफ ऑल इंडिया ट्रेडर्स (कैट) के राष्ट्रीय अध्यक्ष बी.सी.भारतीय एवं कैट की राष्ट्रीय स्ट्रेटेजिक एडवाइजर पूर्व केंद्रीय मंत्री स्मृति ईरानी की अनुशंसा पर राष्ट्रीय महासचिव व दिल्ली से सांसद प्रवीण खंडेलवाल ने राजस्थान प्रदेश के अध्यक्ष पद पर वरिष्ठ समाजसेवी व ज्वेलर्स राजू मंगोड़ीवाला को नियुक्त किया है। दर्जनो संस्थाओं व एनजीओ से जुड़े राजू मंगोड़ीवाला जयपुर के प्रतिष्ठित परिवार से संबंध रखते हैं। वर्तमान मे गौ सेवा सहित विभिन्न प्रकल्पों पर सेवा कार्य में अग्रणी भूमिका निभाते है। कल नई दिल्ली स्थित सांसद आवास पर सांसद व राष्ट्रीय महासचिव प्रवीण खंडेलवाल ने वरिष्ठ पदाधिकारियों द्वारका प्रसाद खंडेलवाल, मनोज गोयल, महेन्द्र गुप्ता, सुरेश खंडेलवाल व हेमंत प्रभाकर की मौजूदगी में नियुक्ति पत्र जारी किया। व्यवसायी राजू मंगोड़ीवाला ने संस्था व उच्च पदाधिकारियों का आभार प्रकट करते हुये कार्य करने व नये पदाधिकारियों की नियुक्ति करने का विश्वास दिलाया।राजू मंगोड़ीवाला की नियुक्ति पर वैश्य समाज राजस्थान के युवा प्रभारी मुकेश विजय ने बधाई देते हुये कहा कि राजू मंगोड़ीवाला के नेतृत्व मे दर्जनों संस्थाओं के साथ किये गए हजारों कार्य एक अनूठी पहल कर मिसाल पेश की है जो अब कैट के व्यापारिक व देशहित के माध्यम से धरातल पर दिखाई देगी। कैट के राष्ट्रीय अधिवेशन में देश हित पर तुर्क व अजरबेजान के खिलाफ लिये गये निर्णयों की अनुपालना में देश विरोधी उत्पादों का विरोध जारी रहेगा।

राजू मंगोड़ीवाला के प्रदेश अध्यक्ष बनाये जाने पर ज्वेलर्स एसोसिएशन,जयपुर,पिंजरापोल गौशाला,जयपुर राउंड टाउन रोटरी क्लब,वैश्य समाज,जीतो,भाजपा व्यावसायिक प्रकोष्ठ,अग्रवाल समाज,धन्वंतरि व महावीर स्कूल एल्यूमनी सहित कई चैरिटेबल संस्थाओं ने बधाई देते हुये राष्ट्रीय नेतृत्व का आभार प्रकट किया है।

आईपीओ में इन्वेस्ट के नाम पर व्यक्ति से ठगे साढ़े तेरह लाख

जयपुर। राजधानी के श्याम नगर थाना इलाके में आईपीओ में इन्वेस्ट के नाम पर साइबर ठगों ने 13 लाख 50 हजार रुपये की धोखाधड़ी करने का मामला सामने आया है। पुलिस जांच मे सामने आया कि ठगों ने वॉट्सऐप पर लिंक भेजकर आईपीओ में इंवेस्ट का झांसा दिया गया और प्रॉफिट सहित रकम निकालने के लिए 20 लाख रुपए नहीं जमा करने पर खाता फ्रीज कर आपराधिक मामला दर्ज कराने की धमकी दी गई। पीड़ित ने साइबर धोखाधड़ी का मामला दर्ज करवाया है। पुलिस ने मामला दर्ज कर जांच में जुटी है।

पुलिस ने बताया कि निर्माण नगर के पदमावती कॉलोनी में रहने वाली पुनीत कुमार ने मामला दर्ज करवाया है कि उसके मोबाइल वॉट्सऐप पर एक लिंक आया। लिंक खोलने के बाद देखा तो आईपीओ में इंवेस्ट के लिए जानकारी दी गई थी।

जहां पीडित की ओरसे जांच पड़ताल के बाद सभी दस्तोवेज सही लगे। 8 मई से आईपीओ में इन्वेस्ट करना शुरू किया और 27 मई तक कुल 13 लाख 50 हजार इन्वेस्ट किए। इसके बाद आईपीओ अलॉट होने का मैसेज आया।

मैसेज में बताया गया कि इन्वेस्ट रकम और प्रॉफिट निकालने के लिए 30 मई तक 20 लाख रुपए जमा कराने होंगे। नहीं तो आपकी इन्वेस्ट रकम को फ्रीज कर दिया जाएगा। आप पर आपराधिक मामला दर्ज होगा। परिचित-दोस्तों से सुझाव लेने पर साइबर धोखाधड़ी होने का पता चलने पर पुलिस को जानकारी दी।

नशा मुक्त बनाने के लिये हस्ताक्षर अभियान का आयोजन

श्रीगोविंददेवजी मंदिर प्रांगण में नि:शुल्क चिकित्सा परामर्श शिविर का आयोजन किया गया।

जयपुर। "एक युद्ध नशे के विरुद्ध-नशा मुक्त भारत जागरूकता महा अभियान" के अंतर्गत मानव सेवा ट्रस्ट राजस्थान द्वारा स्वास्थ्य कल्याण होम्योपैथिक मेडिकल कॉलेज एवं रिसर्च सेंटर, सीतापुरा के सहयोग से श्रीगोविंददेवजी मंदिर प्रांगण में नि:शुल्क चिकित्सा परामर्श शिविर का भव्य आयोजन किया गया। जिसमें लोगों ने स्वास्थ्य लाभ लिया। जिनको नि:शुल्क दवाई वितरित भी की।

इस कार्यक्रम के मुख्य अतिथि गोपाल शर्मा, विधायक-सिविल लाइंस, जयपुर तथा डॉ. निर्मल जैन, सदस्य-राष्ट्रीय सड़क सुरक्षा परिषद, परिवहन मंत्रालय, नई दिल्ली रहे। उन्होंने अपने प्रेरणादायक विचारों से उपस्थित जनसमूह को नशा मुक्त समाज के निर्माण में सक्रिय भूमिका निभाने के लिए प्रेरित किया। स्वास्थ्य कल्याण होम्योपैथिक मेडिकल कॉलेज एवं रिसर्च सेंटर के चिकित्सक, वरिष्ठ आचार्य व ट्रस्ट सदस्य एवं मीडिया प्रभारी प्रो. डॉ. राजीव सक्सेना ने बताया कि उनका उद्देश्य समाज में व्याप्त नशे की बुराई को जड़ से समाप्त करना है और इसके लिए जागरूकता ही सबसे बड़ा हथियार है। ऐसे आयोजन आगे भी विभिन्न क्षेत्रों में किए जाएंगे।

अज्ञात वाहन की टक्कर से राहगीर की मौत

जयपुर। प्रतापनगर थाना इलाके में एक तेज रफ्तार वाहन की टक्कर से राहगीर की मौत हो गई। हिट एण्ड रन मामले में पुलिस वाहन चालक की तलाश कर रही है। पुलिस के अनुसार प्रतापनगर निवासी 69 वर्षीय गोविंदराम 25 मई की रात को बाजार जा रहा था इसी दौरान हल्दीघाटी मार्ग पर एक तेज रफ्तार वाहन ने उसे टक्कर मार दी। इससे वह गंभीर रूप से घायल हो गया। सूचना पर मौके पर पहुंच कर पुलिस ने उसे अस्पताल पहुंचाया, जहां पर उसकी उपचार के दौरान रविवार को मौत हो गई। पुलिस ने पोस्टमार्टम करवाकर शव परिजनों को सौंप दिया है। पुलिस इस मामले में घटना स्थल और उसके आसपास लगे सीसीटीवी कैमरों की फुटेज खंगाल रही है।

सार-समाचार

छात्रों को नशा सप्लाई करने वाला तस्कर गिरफ्तार

जयपुर। करधनी थाना पुलिस ने ऑपरेशन क्लीन स्वीप के तहत शातिर स्मैक तस्कर को गिरफ्तार किया है। साथ ही पुलिस ने आरोपी के पास से 7.14 ग्राम स्मैक बरामद की गई है। पकड़ा गया तस्कर इलाके में छात्रों को स्मैक की सप्लाई करता था। फिलहाल आरोपित तस्कर से पूछताछ की जा रही है। पुलिस उपायुक्त जयपुर पश्चिम अमित कुमार ने बताया कि पुलिस कमिश्नरेट की ओर से चलाए जा रहे ऑपरेशन क्लीन स्वीप के तहत करधनी थाना पुलिस को मुखबिर से सूचना मिली कि एक व्यक्ति अवैध मादक पदार्थ स्मैक लेकर इलाके में घूम रहा है। सूचना मिलते ही पुलिस टीम ने संदिग्ध को हिरासत में ले लिय। जहां तलाशी के दौरान आरोपी की जेब से 7.14 ग्राम स्मैक बरामद हुई। पुलिस ने कच्ची बस्ती निवारू लिंक रोड करधनी निवासी नेमी सिंह कुम्हार (45) को गिरफ्तार किया। पुलिस पूछताछ में सामने आया कि आरोपी लंबे समय से इस धंधे में लिप्त है और क्षेत्र के छात्रों को स्मैक की आपूर्ति करता है। पुलिस आरोपी से स्मैक की खरीद-फरोख्त सहित अन्य संबंधित लोगों के बारे में पूछताछ कर रही है।

सूने मकानों चोरी करने वाला बदमाश गिरफ्तार

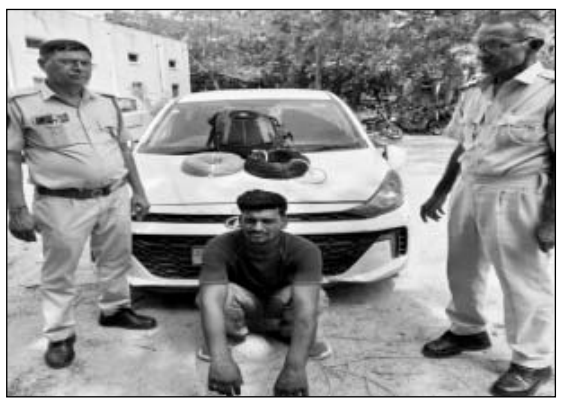

जयपुर। अशोक नगर थाना पुलिस ने कार्रवाई करते हुए निर्माणाधीन बिल्डिंग और सूने मकानों चोरी करने वाले गिरोह के एक बदमाश को गिरफ्तार किया है । साथ ही पुलिस ने आरोपित के पास से काफी मात्रा में कॉपर और कार बरामद की है। फिलहाल आरोपित से पूछताछ की जा रही है। पुलिस उपायुक्त जयपुर दिगंत आनंद ने बताया कि अशोक नगर थाना पुलिस ने कार्रवाई करते हुए निर्माणाधीन बिल्डिंग और सूने मकानों चोरी करने वाले गिरोह के एक शातिर बदमाश आकाश निवासी आगरा यूपी को गिरफ्तार कर उसके पास से काफी मात्रा में कॉपर और कार जब्त की है। पुलिस पूछताछ में और भी कई वारदातें खुलने की आशंका जताई जा रही है।

पक्षियों के लिए परिंदे बांधे

जयपुर। भीषण गर्मी से पक्षियों को बचाने के लिए परिंदों के लिए परिंडा अभियान का आयोजन शिव पार्क शिवलिंग स्कूल के सामने महारानी फार्म दुर्गापुरा पर किया गया। इस अवसर पर जयपुर लोकसभा की सांसद मुख्य अतिथि मंजू शर्मा मोर्चा प्रदेश मंत्री विशिष्ट अतिथि दीपा नाथावत, पूर्व चेयरमैन नगर निगम वरिष्ठ कार्यकर्ता नरेंद्र भोजक ार्ड संयोजक चंद्र प्रकाश जांगिड़। कार्यक्रम संयोजक मनोज गौतोड, अर्चना शर्मा, विनोद जैन, कमलेश शर्मा, मनोज जैन, दीपक कुमावत रमाकांत कटारा नंदकिशोर शर्मा सतीश अग्रवाल कैलाश शर्मा कन्हैया लाल पारस मल जैन एवं अन्य कार्यकर्ताओं के साथ पक्षियों के लिए परिंडे लगाए एवं वितरित किए और साथ ही सभी ने संकल्प लिया है रोजाना की उन परिंदों में पानी डालेंगे और पक्षियों को इस भीषण गर्मी से बचाने का प्रयास करेंगे।

"शक्ति का वंदन, शिव का अभिनंदन एवं मैं झुकेगा नहीं" पुस्तकों का हुआ विमोचन

जयपुर। चैंबर भवन में शक्ति का वंदन, शिव का अभिनंदन, एवं मैं झुकेगा नहीं पुस्तकों का विमोचन हुआ।

वरिष्ठ पत्रकार एवं लेखक राजेन्द्र सिंह गहलोत द्वारा लिखित शक्ति का वंदन, शिव का अभिनंदन पुस्तक में जयपुर के विभिन्न क्षेत्रों न्यायपालिका, कार्यपालिका, विधायिका, शिक्षा, चिकित्सा, व्यवसाय, समाजसेवा, कला एवं थियेटर जगत की 17 प्रसिद्ध हस्तियों के प्रेरणादायक साक्षात्कार हैं। मैं झुकेगा नहीं वरिष्ठ मीडियाकर्मी एम आर सिंघवी की स्मृतियों के चंद टुकड़ों और स्वपन का दस्तावेज है। पुस्तकों का विमोचन वित्त सलाहकार एवं मुख्य लेखाधिकारी उत्तर पश्चिम रेलवे रूपेश सिंघवी, आर.सी.एस. अनिल कुमार, मंगलम प्लस मेडिसिटी होस्पिटल की डायरेक्टर नेहा गुप्ता, अल्पसंख्यक आयोग के पूर्व अध्यक्ष जसबीर सिंह, समाजसेवी राजन सरदार एवं मंच संचालक प्रिंस रूबी ने किया। राजेन्द्र सिंह गहलोत ने कार्यक्रम में उपस्थित राष्ट्रपति से सम्मानित ख्यात पोट्रेट आर्टिस्ट चंद्रप्रकाश गुप्ता, समाजसेवी रामबाबू अग्रवाल एवं डॉ.अरूण कुमार दिवाकर का पुष्प एवं पुस्तक भेंटकर सम्मान किया।

बुजुर्गों से युवा सीखेंगे व्यक्तित्व विकास के गुण

जयपुर। युवाओं को बुजुर्गों से जोड़ने और उनमें सेवा भाव बढ़ाने के लिए युवा उनके साथ समय व्यतीत करेंगे। इसके साथ ही वे बुजुर्गों के अनुभव से बहुत कुछ सीखेंगे। यूनियन बैंक से सेवानिवृत महाप्रबंधक एवं टाइम बैंक ऑफ़ इंडिया के गवर्निंग कॉउंसिल सदस्य अशोक जैन ने बताया कि देश के पहले समय बैंक, टाईम बैंक ऑफ इंडिया, यूनिवर्सिटी ऑफ पेट्रोलियम एंड एनर्जी स्टडीज के विद्यार्थियों को 8 सप्ताह की इंटर्नशिप कराएगा। उन्होंने कहा कि टाईम बैंक की देश भर की 22 शहरों की शाखाओं में 44 इंटर्न्स ने 1 जून से इन शहरों में टाईम बैंक के एडमिन्स की मेंटरशिप में इंटर्नशिप शुरू कर दी है। 2 जून को इनके लिए ऑनलाइन ओरिएंटेशन सत्र का आयोजन किया जाएगा, जिसमें इंटर्न्स के साथ साथ इनके मेंटर्स, स्टेट कॉर्डिनेटर्स एवं गवर्निंग कॉउंसिल सदस्य भाग लेंगे। इंटर्नशिप पाठ्यक्रम संयोजक रिटायर्ड आईएएस डॉ रेखा गुप्ता ने जानकारी दी कि इनका 8 सप्ताह का प्रशिक्षण इनके सम्पूर्ण व्यक्तिव विकास को ध्यान में रखकर तैयार किया गया है ।

जमीन विवाद को लेकर दो पक्षों में हुई पत्थरबाजी से छह लोग घायल

जयपुर। बस्सी थाना इलाके में जमीनी विवाद को लेकर दो पक्ष आपस में भिड़ गए और फिर दोनों पक्षों की ओर से पथराव किया गया। इस पथराव में छह लोग घायल हो गए। वहीं इस घटना के बाद एक पक्ष के लोगों ने मुख्य सड़क पर जाम लगा दिया। दूसरे पक्ष पर गुंडे बुलाकर जमीन पर कब्जा करने का आरोप लगाया। सूचना मिलने पर पुलिस मौके पर पहुंची और बीच बचाव करते हुए कुछ लोगों को डिटेन कर थाने लाया गया।

■ **घटना के बाद एक पक्ष के लोगों ने मुख्य सड़क पर जाम लगा दिया**

पुलिस के अनुसार घटना बिराजपुरा गांव की है। जहां गांव में मुख्य सड़क के करीब 209 गज की जमीन को लेकर विवाद हुआ था। जहां रविवार सुबह 15 महिला और 20 गुंडे जमीन पर जेसीबी लेकर कब्जा करने के लिए आए थे। इन लोगों ने जमीन पर जेसीबी चलाई। इस के बाद घरों में मौजूद दूसरे के परिवार की महिलाओं ने इस का विरोध किया। विरोध करने पर बदमाशों ने पहले खुद के साथ लाई हुई महिलाओं को आगे किया। फिर पुरुषों ने महिलाओं के साथ मारपीट शुरू कर दी। बदमाशों ने इस दौरान जमकर पथराव किया। करीब डेढ़ घंटे तक लोगों और महिलाओं ने पुलिस कंट्रोल रूम को दर्जनों फोन किए। जहां पुलिस मौके पर पहुंची और कुछ लोगों को डिटेन किया। पुलिस ने समझाइश कर सड़क पर धरना देकर बैठी महिलाओं को हटाया और जाम खुलवाया। बताया जा रहा है कि दोनों पक्षों में लंबे समय से जमीनी विवाद चल रहा है। कहासुनी के बाद विवाद गहरा गया। मारपीट में तब्दील हो गया। फिलहाल पुलिस मामले की जांच कर रही है।

शिविरों का आयोजन

कोटपूतली। राज्य सरकार की वित्तीय वर्ष 2025-26 की बजट घोषणा संख्या 68 (1) के तहत जिले में दिव्यांगजनों को 20 हजार रूपये तक के कृत्रिम अंगध्उपकरण उपलब्ध कराने तथा पंजीकरण बढ़ाने एवं दिव्यांगजनों का स्वावलम्बन पोर्टल के माध्यम से ऑनलाईन प्रमाण पत्र बनवाकर यूडीआईडी कार्ड जारी करवाकर आवश्यक कृत्रिम उपकरण हेतु चिन्हित कर अन्य विभागीय योजनाओं से लाभान्वित कराये जाने हेतु सामाजिक न्याय एवं अधिकारिता विभाग द्वारा 03 से 27 जून तक ग्राम पंचायतवार एवं वार्ड वार विशेष योग्यजन के सशक्तिकरण एवं कल्याण हेतु शिविर आयोजित किये जायेगें।

एनआईए ने पाकिस्तान के लिए जासूसी करने वाले लोगों के ठिकानों पर कार्रवाई

जयपुर। राष्ट्रीय जांच एजेंसी (एनआईए) ने शनिवार को पाकिस्तान के लिए जासूसी करने वाले संदिग्ध लोगों के ठिकानों पर कार्रवाई की और साथ ही इस ऑपरेशन को गोपनीय रखा गया है। इस दौरान बड़ी संख्या में संदिग्ध लोगों और उनसे मिले गैजेट्स की जांच की गई।

एनआईए के सूत्रों के अनुसार जासूसी के शक में राजस्थान के तीन जगहों पर छापेमारी की गई है। वहीं राजस्थान के अलावा दिल्ली, महाराष्ट्र, हरियाणा, उत्तर प्रदेश, राजस्थान, छत्तीसगढ़, असम और पश्चिम बंगाल राज्यों में भी छापेमारी की गई है। संदिग्धों के घरों, कार्यालयों में दबिश दी गई है। सर्च के दौरान एनआईए की टीम को कई इलेक्ट्रॉनिक गैजेट, पैसों का ट्रांजैक्शन, मोबाइल कॉल डिटेल, मोबाइल से फोटो और मैसेज रिकवर हुए हैं। इस दौरान डिटेन किए गए लोगों से पूछताछ की जा रही हैं।

खातीपुरा रोड पर की गई तोड़ फोड़ की कार्यवाही के विरोध में चल रहे धरना देते खातीपुरा व्यापार मंडल अध्यक्ष भवानी सिंह राठौड़ व स्थानीय पार्षद व विद्युत समिति चेयरमैन हेमेन्द्र शर्मा व धरने पर बैठे जन मानस ने पीड़ा जाहिर की।

मंत्री और आईएएस के खिलाफ पोस्टर लगाने पर निगम ने करवाया मामला दर्ज

जयपुर। जयपुर के बाईस गोदाम सर्किल पर सहकारिता मंत्री गौतम दक और सीनियर आईएएस मंजू राजपाल के खिलाफ भ्रष्टाचार जुड़े मामलों के पोस्टर लगाने के मामले में नगर निगम हेरिटेज सख्त नजर आ रहा है। जिसके चलते नगर निगम सिविल लाइन जोन ने बिना अनुमति सरकारी होल्डिंग पर विज्ञापन लगाने वाले अज्ञात लोगों के खिलाफ मामला दर्ज करवाया है। इसके बाद अब अशोकनगर थाना पुलिस ने अज्ञात लोगों के खिलाफ जांच शुरू कर दी है।

पुलिस उप निरीक्षक घनश्याम ने बताया कि सिविल लाइन्स जोन नगर निगम जयपुर हेरिटेज क्षेत्र के वार्ड नंबर 49 में सहकार मार्ग स्थित एमजीएफ मॉल पर एक अज्ञात व्यक्ति ने सार्वजनिक स्थान पर अवैध रूप से विज्ञापन बैनर चस्पा कर दिया। यह बैनर नगर निगम हेरिटेज के एक विज्ञापन बोर्ड पर लगाया गया था।

इसका ऑप्शन नहीं करके नगर निगम ने सरकारी योजनाओं के विज्ञापनों के लिए खुद अपने पास रख रखा था।

बैनर में लिखा था कि सीएम साहब सुनो सुनो करोड़ों के घोटालों के आरोपियों को बचा रहे सहकारिता मंत्री गौतम दक और रजिस्ट्रार मंजू राजपाल। हालांकि बैनर एक सप्ताह पहले लगाया गया था,लेकिन बैनर की फोटो वायरल होने के बाद नगर निगम हेरिटेज की ओर से अशोकनगर थाने में मामला दर्ज करवाया गया।

मामला दर्ज होने से पहले बैनर को हटा दिया गया था। उसके स्थान पर सरकारी योजनाओं के प्रचार के बैनर लगा दिए गए थे। इस विज्ञापन के लगने के बाद नगर निगम के स्वच्छता सर्वेक्षण अभियान और अन्य सरकारी योजनाओं के प्रचार में बाधा बन गई।

इसके साथ ही शहरी सौंदर्यीकरण पर भी असर पड़ा। जिसे नगर निगम ने सरकारी और सार्वजनिक संपत्ति का विरूपण माना है। निगम के अनुसार, यह मामला राजस्थान नगर पालिका अधिनियम 2009 की धारा 297 क और राजस्थान संपत्ति विरूपण एवं निवारण अधिनियम 2006 की धारा 3/6 का उल्लंघन है। इसके बाद इस संबंध में सिविल लाइन जोन के उपायुक्त ने अशोकनगर थाना पुलिस को शिकायत दी। शिकायत के आधार पर नगर निगम हेरिटेज आयुक्त की ओर से आरओ सत्यनारायण ने थाने में रिपोर्ट दर्ज करवाई।