जालोर जैसे शुष्क जिले में भी आठ जने नदी में डूबे

जालोर जिले में इस वर्ष हो रही मूलसलाधार बारिश के कारण कई नदी नाले उफान पर है, जिले की सुकड़ी नदी में दो अलग-अलग जगह पर हादसे हुए

जालोर, (कासं)। जालोर जिले में मानसून की सक्रियता के चलते मंगलवार शाम को भी मूसलाधार बारिश का दौर जारी रहा। वहीं जालोर जैसे शुष्क जिले में आठ जने नदी में बह गये, जिनकी मौत हो गई। जालोर की जीवन रेखा कही जाने वाली जवाई नदी में पानी की आवक तेज देखी गई। आसाना गांव में सुकड़ी नदी में डूबने से छह लोगों के मरने की सूचना हैं। इसके अलावा सांथू गांव के दो जनों की सुकड़ी नदी में बहने से मौत हो गई। बारिश के चलते कई जगह नदी-नाले उफान पर होने से मार्ग अवरुद्ध रहे।

जालोर में लगातार बारिश से जिलेभर में नदी नालों में पानी की आवक तेज देखी गई। जवाई नदी के निकट आने वाले क्षेत्र के नालों में पानी आने से मार्ग अवरुद्ध हो गए। सायला के निकट आसाना गांव में मंगलवार शाम को सुकडी नदी में बहने से छह लोगों की मौत होने की सूचना मिली। शाम को सुकड़ी नदी में आसाना गांव के छह युवक बोलेरो गाड़ी लेकर नदी किनारे नहाने गये थे। उस दौरान पानी के तेज बहाव के साथ छह युवक बह गये। ग्रामीणों के अनुसार थलवाड रोड पर नदी के दूसरे किनारे पर बोलेरो गाड़ी छोड़कर नदी की रपट पर स्नान करते हुए दूसरे किनारे आए थे। रपट से वापस दूसरी तरफ जाते समय पानी के वेग में संतुलन बिगड़ने से एक युवक के बहने पर बचाने के चक्कर पर सभी साथ में बह गए। नदी किनारे खड़े दूसरे लोगों ने देखकर ग्रामीणों को सूचना दी, जिस पर सायला एसडीएम सुरजभान विश्नोई, तहसीलदार लक्ष्मी चौधरी,

बीमार बुजुर्ग को सिविल डिफेंस की टीम व समाजसेवी लोगों ने नाव की सहायता से इलाज के लिए अस्पताल पहुंचाया।

- पानी के वेग में संतुलन बिगड़ने से एक युवक के बहने पर बचाने के चक्कर पर सभी साथ में बहे
- आसाना गांव में सुकड़ी नदी में डूबने से छह लोगों की मौत, वहीं सांथू गांव के दो जनों की सुकड़ी नदी में बहने से मौत हो गई
- जालोर शहर का सुन्देलाव तालाब ओवरफ्लो होने से गंदा पानी कॉलोनियों में जाने से जलमग्न हो गई
- बीमार बुजुर्ग को भी सिविल डिफेंस की टीम व समाजसेवी लोगों ने खाट पर उठाकर तथा बाद में नाव की सहायता से अस्पताल पहुंचाया

थानाधिकारी सुरेंद्रसिंह मौके पर पहुंचे तथा युवकों की खोजबीन के लिए एसडीआरएफ की टीम भीनमाल को मौके पर बुलाया। देर शाम तक बचाव दल को नदी में तेज बहाव के चलते उन्हें ढूंढने में परेशानी का सामना करना पड़ रहा है।

वहीं सुकड़ी नदी का मिलन जवाई नदी से तुरा गांव के पास होगा। ऐसे में एक तरफ सुकडी नदी व दूसरी तरफ जवाई नदी का पानी तेज गति से बहने से कई गांवो के रास्तों का सम्पर्क टूट गया है। वहीं सांथू गांव में भी सुकडी नदी में बहने से पसिया देवी व छोटाराम की मौत हो गई। इस प्रकार सुकड़ी नदी में डूबने से अब तक आठ लोगों की मौत की जानकारी सामने आई है।

जालोर में मंगलवार शाम को तेज बारिश के चलते सुन्देलाव तालाब भी ओवरफ्लो होने से निचली कॉलोनियो में तालाब का गंदा जाने से कॉलोनियां जलमग्न हो गई है। कॉलोनियां में रहने वाले लोगों के घरों में पानी घुसने से लोगों के लिए परेशानी हो गई है। मंगलवार को एक बीमार बुजुर्ग को भी सिविल डिफेंस की टीम व समाजसेवी लोगों ने खाट पर उठाकर तथा बाद में एक नाव की सहायता से इलाज के लिए अस्पताल पहुंचाया। कॉलोनी के चारों तरह पानी भर जाने से लोगों को काफी दिक्कतों का सामना करना पड़ रहा है। जालोर में तेज बारिश के चलते सुकड़ी, जवाई, आकोली नदी पूरे उफान पर बह रही है। वणधर, बांडी, सिणधरा व बांकली बांध में भी पानी की आवक तेज गति से हो रही है। पश्चिमी राजस्थान का सबसे बड़ा बांध जवाई में भी पचास फीट से अधिक पानी की आवक हो गई है। जालोर में मूसलधार बारिश का दौर जारी रहने से जगह जगह पानी भर गया। बस स्टेण्ड, शिवाजी नगर सहित कई कॉलोनियों में पानी भर जाने से आमजन को परेशानी का सामना करना पड़ रहा है।

कार सहित नदी में डूबे तीन युवकों की मौत

उदयपुर, (कासं)। उदयपुर जिले के खेरवाड़ा थाना क्षैत्र लकोड़ा पावर हाउस के समीप बायडी पुलिया में डूबी कार में सवार तीन युवकों की मौत हो गई, जबकि दो जनों को बाहर निकालकर उनकी जान बचा ली गई।

सोमवार रात में खेरवाड़ा से बावलवाड़ा रोड़ पर लकोड़ा पावर हाउस के आगे बायड़ी पुलिया विकट मोड़ पर कार अनियंत्रित होने पर पानी में बह गई। हादसे में कार में सवार लकोड़ा निवासी ध्रुव पुत्र कैलाश चन्द्र पटेल, लव पुत्र कांतिलाल पटेल निवासी बायड़ी, मउडीया बावलवाड़ा निवासी नरेश उर्फ पिंटु पुत्र नाना पोखरिया की मौत हो गई तथा प्रवीण पुत्र भराजी व लक्ष्मण पुत्र देवीलाल निवासी बावलवाडा की कार से बाहर निकलने से जान बच गई। चालक लव खेरवाड़ा में बैकरी चलाता था एवं कार लेकर ध्रुव दोनों गांव लौट रहे थे। इस दौरान नरेश, प्रवीण व लक्ष्मण तीनों अहमदाबाद से मजदूरी कर खेरवाड़ा आए, जिन्होंने गांव जाने के लिए लिफ्ट मांगी। इस पर लव उन्हें गांव ले जाने के लिए कार में बैठा कर रवाना हुआ, जहां बीच रास्ते हादसा हो गया। घटना की जानकारी मिलने पर मौके पर पहुंची पुलिस ने उदयपुर से एनडीएआरएफ की टीम को बुलाया। टीम ने मशक्कत कर ध्रुव व नरेश के शव को बाहर निकला खेरवाड़ा मोर्चरी में रखवाया।

ट्रक और बाइक की टक्कर में दो की मौत, एक घायल

भीलवाड़ा, (निसं)। जिले की आसींद विधानसभा क्षेत्र के शंभूगढ़ थाना इलाके में खेजड़ी चौराहे पर दर्दनाक सड़क हादसे में एक जने की मौके पर ही मौत हो गई, जबकि एक अन्य ने इलाज के दौरान दम तोड़ दिया। वहीं एक अन्य घायल का उपचार जारी है।

हादसा एक तेज रफ्तार ट्रक और मोटरसाइकिल की टक्कर से हुआ। इस घटना से आक्रोशित ग्रामीणों ने खेजड़ी चौराहे पर एनएच-148डी को जाम कर दिया, जिससे यातायात बाधित हो गया। बताया जा रहा है कि यह हादसा सुबह करीब दस बजे हुआ, जब एक ट्रक ने मोटरसाइकिल को जोरदार टक्कर मार दी। टक्कर इतनी भीषण थी कि मोटरसाइकिल सवार एक अज्ञात युवक की मौके पर ही मौत हो गई, जबकि दो लोग गंभीर रूप से घायल हो गए। घायलों को तुरंत पास के अस्पताल ले जाया गया, जहां इलाज के दौरान एक और युवक ने दम तोड़ दिया। हादसे के बाद बड़ी संख्या में ग्रामीण और महिलाएं मौके पर जमा हो गए। उन्होंने हाइवे पर बढ़ते हादसों को लेकर अपना गुस्सा जाहिर किया और हाईवे 148डी

- आक्रोशित ग्रामीणों ने खेजड़ी चौराहे पर एनएच-148डी को जाम कर दिया, जिससे यातायात बाधित हो गया

को जाम कर दिया। ग्रामीणों का कहना है कि खेजड़ी चौराहे पर आए दिन हादसे होते रहते हैं और पिछले तीन महीनों में दर्जनों लोग अपनी जान गंवा चुके हैं। ग्रामीणों की मुख्य मांग है कि इस चौराहे पर वाहनों की रफ्तार को नियंत्रित करने और हादसों को रोकने के लिए एक पुल (फ्लाईओवर) बनाया जाए। उनका कहना है कि सड़क पर जेब्रा क्रोसिंग नहीं होने के कारण, यहां के खतरनाक मोड़ और चौराहे पर तेज रफ्तार गाड़िया आए दिन दुर्घटनाग्रस्त होती है। हंगामे की सूचना मिलते ही शंभूगढ़ थाना पुलिस मौके पर पहुंची और ग्रामीणों से समझाने का प्रयास किया। पुलिस अधिकारियों ने ग्रामीणों को उचित कार्रवाई का आश्वासन दिया है, जिसके बाद ही जाम खुलवाया जा सका।

फर्जी टीटी को पकड़ा :- कोटा रेलवे स्टेशन पर यात्रियों के टिकट चैक करते हुए एक व्यक्ति को रेलवे पुलिस ने पकड़ा और जीआरपी पुलिस को सौंप दिया। संदिग्ध व्यक्ति सवाईमाधोपुर का रहने वाला है जो अवध एक्सप्रेस से सवाईमाधोपुर से कोटा आया था और खुद को टीटीई बताकर कोटा के प्लेटफार्म नम्बर एक पर पार्सल कार्यालय के समीप रेल यात्रियों की टिकिट चैक कर रहा था, इस दौरान मामले में सामने आया कि व्यक्ति ने फर्जी टीटीई बनकर प्लेटफार्म पर घूम रहे अवैध वेंडरो को भी पकड़ा और उनकी रसीद भी काटी। प्लेटफार्म पर घुम रहे रेलवे पुलिस के जवान को टिकिट चैकिंग कर रहे व्यक्ति पर संदेह हुआ तो फर्जी टीटी से पूछताछ की तो वह घबरा गया। रेलवे पुलिस ने व्यक्ति को जीआरपी पुलिस को सौंप दिया।

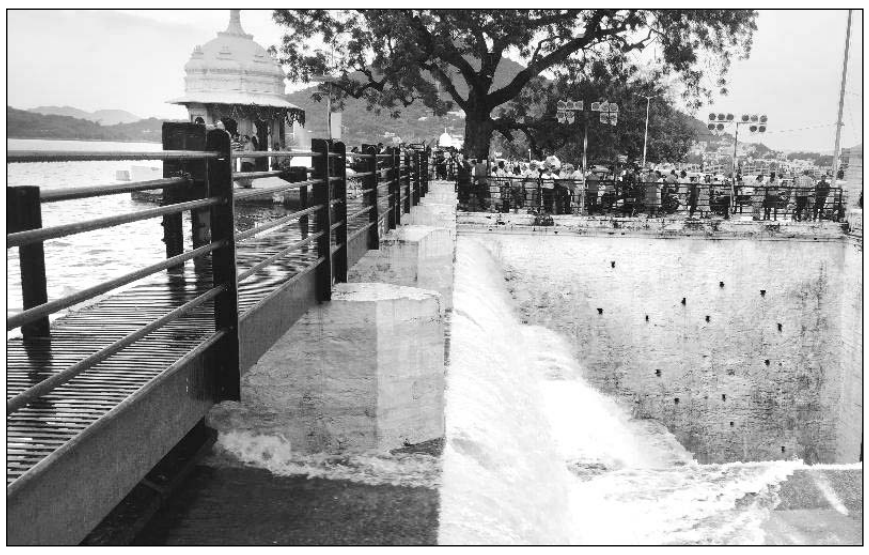

उदयपुर शहर की विश्व प्रसिद्ध फतहसागर झील लबालब होकर ओवरफ्लो हो गई। मंगलवार शाम 4.30 बजे इसके चारों गेट तीन-तीन इंच खोले गए। गणेश चतुर्थी की पूर्व संध्या पर मंगलवार को उदयपुर शहर विधायक ताराचंद जैन, उदयपुर ग्रामीण विधायक फूलसिंह मीणा, संभागीय आयुक्त प्रज्ञा केवलरमानी, जिला कलेक्टर नमित मेहता, युडीए आयुक्त राहुल जैन, समाजसेवी गजपालसिंह आदि ने हजारों शहरवासियों की उपस्थिति में पूजा-अर्चना कर फतहसागर के गेट खोले। इसके साथ ही समूचा उदयपुर खुशी से झूम उठा। पाल पर मौजूद लोगों ने जयकारे लगाकर खुशी व्यक्त की। उदयपुर में गत दिनों हुई लगातार बारिश से झीलों में तेजी से पानी की आवक हो रही है।

छात्रा ने आत्महत्या की

डूंगरपुर, (निसं)। दोवडा थाना क्षेत्र के पाल मांडव गांव में 11वीं कक्षा की एक छात्रा ने अपने ही घर में फांसी लगाकर आत्महत्या कर ली। घटना के वक्त छात्रा घर में अकेली थी। आत्महत्या के कारणों का खुलासा नहीं हो पाया है। दोवडा थाने के एएसआई ने बताया कि पाल मांडव गांव निवासी अभिलाषा परमार 11 वीं कक्षा की छात्रा थी और दामडी गांव के सरकारी स्कूल में पढ़ती थी। अभिलाषा के पिता दिनेश परमार मुंबई में मजदूरी करते है। आज अभिलाषा की मां शारदा गांव में सामान लेने बाजार गई थी। अभिलाषा घर पर अकेली थी। शारदा देवी जब सामान लेकर वापस घर लौटी तो देखा कि अभिलाषा घर में फंदे पर लटकी हुई थी। शारदा ने चिल्लाकर परिजनों और पडौसियों को बुलाया। परिजनों ने अभिलाषा को फंदे से नीचे उतरा और जिला अस्पताल लेकर आए जहां डॉक्टर ने उसे मृत घोषित कर दिया। इसके बाद पोस्टमॉर्टम की कार्रवाई के बाद शव परिजनों को सौंपा गया। परिजनों ने एक युवक पर अभिलाषा को परेशान करने का आरोप लगाया है।

Govt. Of Rajasthan
Office of the Executive engineer
Watershed development and soil conservation, Jalore

No-Jalore/E-tender/2025-26/Jalore/MJSA 2.1/237 Date-19.08.2025

NOTICE INVITING BID / NIT No- 04/2025-26

Bids for package of construction of tanka with agor and RTWHS (33 works) MJSA 2.1 Block jalore in jalore district of estimated value total 4222960 Rs are invited from interested bidders on date 28.08.2025. Other particulars of the bid may be visited on the procurement portal (https://eproc.rajasthan.gov.in orhttps://sppp.rajasthan.gov.in) of the sate.

UBN No:- WSC2526WSOB01133 / NIB No:- WSC2526A0654

Narendra Sharma
Executive Engineer, Watershed Development & Soil Conservation Jalore

DIPR/C/12262/2025

रायला में सरकारी विद्यालय का कक्षा-कक्ष ढहा, बड़ा हादसा टला

भीलवाड़ा, (निसं)। जिले की शाहपुरा विधानसभा क्षेत्र के रायला कस्बे की जनता कॉलोनी स्थित राजकीय प्राथमिक विद्यालय का एक कक्षा-कक्ष मंगलवार सुबह अचानक तेज धमाके के साथ जमींदोज हो गया। स्कूल परिसर में उस समय 73 बच्चे मौजूद थे, लेकिन गनीमत रही कि जिस कक्ष का मलबा गिरा, उसे पहले ही अधिकारियों ने सील कर दिया था। यही सतर्कता मासूम बच्चों के लिए जीवनदायी साबित हुई और एक बड़ा हादसा टल गया। ग्रामीणों और स्कूल स्टाफ के अनुसार विद्यालय का यह भवन लंबे समय से जर्जर हालत में था। भवन की दीवारों में दरारें आ चुकी थीं और छत भी कमजोर हो गई थी।

प्रधानाध्यापक एहसान अली ने बताया कि विद्यालय के पीछे पानी भरने की समस्या लंबे समय से बनी हुई है, जिससे नींव कमजोर हो गई थी। इस बारे में उच्च अधिकारियों को कई बार अवगत कराया गया। बनेड़ा उपखंड अधिकारी श्रीकांत व्यास व शिक्षा विभाग के अधिकारियों ने कुछ दिन पहले विद्यालय का निरीक्षण किया था। निरीक्षण में भवन की स्थिति को बेहद खतरनाक पाया गया था। इसी आधार पर संबंधित कक्ष को लॉक कर सील कर दिया गया और बच्चों की पढ़ाई खुले मैदान में शुरू करवा दी गई। मंगलवार सुबह करीब 8.40 बजे जब विद्यालय में प्राथना खत्म ही हुई थी कि अचानक एक जर्जर कक्षा कक्ष जोरदार धमाके के साथ गिर पड़ा। आवाज सुनकर बच्चे सहम गए और आसपास के लोग मौके पर पहुंच गए। कुछ ही देर में बड़ी संख्या में ग्रामीण और अभिभावक विद्यालय परिसर में जमा हो गए। राहत की बात

शाहपुरा क्षेत्र के रायला कस्बे में राजकीय प्राथमिक विद्यालय का एक कक्षा-कक्ष जमींदोज हो गया।

- हादसे के दौरान स्कूल परिसर में 73 बच्चे मौजूद थे, गनीमत रही कि जिस कक्ष का मलबा गिरा, उसे पूर्व में अधिकारियों ने सील कर दिया था
- ग्रामीणों और स्कूल स्टाफ के अनुसार विद्यालय का यह भवन लंबे समय से जर्जर हालत में था

यह रही कि सील किया गया कमरा खाली था और उस ओर किसी का आना-जाना नहीं होता था। घटना के समय विद्यालय में 73 बच्चे मौजूद थे, जबकि स्कूल में 98 बच्चों का नामांकन है। हादसे की खबर सुनते ही बच्चों के अभिभावक भी तुरंत स्कूल पहुंचे। ग्रामीणों ने कहा कि यदि यह कमरा सील नहीं किया गया होता, तो आज कोई बड़ा हादसा सामने आ सकता था। बच्चों को सुरक्षित देखकर सभी ने राहत की सांस ली। हालत यह है कि 98 बच्चों का नामांकन होने के बावजूद स्कूल का संचालन मात्र दो कमरों के किया जा रहा था, जिसे भी जर्जर होने के कारण 28 जुलाई को सील कर दिया गया, जिसके कारण बरसात के बीच भी बच्चे खुले मैदान में पेड़ के नीचे एक साथ पढ़ने को मजबूर थे।

ग्रामीणों का कहना है कि विद्यालय भवन के जर्जर होने की शिकायतें काफी समय से की जा रही थीं, लेकिन हर बार मामला अनदेखा होता रहा। समय रहते कदम नहीं उठाए जाते तो मंगलवार को मासूमों की जान पर भारी खतरा मंडरा सकता था। ग्रामीणों ने प्रशासन से इस पूरे मामले में गंभीरता दिखाने और भविष्य में ऐसी लापरवाही नहीं दोहराने की अपील की। स्कूल भवन का कमरा गिरने के बाद ग्रामीणों और अभिभावकों ने जोर देकर कहा कि बच्चों को खुले मैदान में पढ़ाना लंबे समय तक संभव नहीं है। गर्मी और बरसात के मौसम में यह स्थिति और भी कठिन हो जाएगी। उन्होंने प्रशासन से मांग की है कि जल्द से जल्द विद्यालय भवन का पुनर्निर्माण किया जाए ताकि बच्चों को सुरक्षित वातावरण मिल सके।

शिक्षा विभाग की ओर से बताया गया कि गिरे हुए कमरे का मलबा जल्द ही हटवाया जाएगा और भवन के पुनर्निर्माण की प्रक्रिया शुरू की जाएगी। विभाग का कहना है कि बच्चों की सुरक्षा सर्वोपरि है और उन्हें किसी भी प्रकार की असुविधा न हो, इसके लिए हर संभव कदम उठाए जाएंगे।

कार्यालय नगरपालिका महवा (दौसा) राज0
EMAIL-nagarpalikamahwa@gmail.com फोन न.- 07461 284005

क्रमांक-नपाम/2025-26/401 दिनांक- 22.08.2025

-: निविदा आमंत्रण सूचना :-

नगर पालिका महवा द्वारा विभिन्न कार्यो की निविदा आमंत्रित की गई है जिसकी निविदा यूबीएन न. (DLB2526SLRC15522, DLB2526SSRC15523) है। निविदा सूचना एवं शर्ते राजस्थान उपापन पोर्टल की बेबसाईट www.sppp.rajasthan.gov.in एवं www.eproce.rajasthan.gov.in पर देखी जा सकती है।

राज.संवाद/सी/25/8793 अधिशाषी अधिकारी, नगर पालिका महवा

कार्यालय जिला परिषद (पंचायत प्रकोष्ठ) करौली
क्रमांक :- जिपक/लेखा/निविदा/2025-26/281 दिनांक :- 21/08/2025

ई-निविदा सूचना 01/2025-26

जिला परिषद् करौली के अधीन पंचायत समिति श्री महावीर जी मे स्वीकृत पंचायत समिति भवन निर्माण कार्य का पंचायतीराज अधिनियम 1996 के नियम 181 के अन्तर्गत आमंत्रित ई-निविदा (अनुमानित राशि 208.70 लाख) की विस्तृत जानकारी हेतु ऑन-लाईन वेब-साईट http://sppp.rajasthan.gov.in & http://eproc.rajasthan.gov.in पर देखी व डाउनलोड कर प्राप्त की जा सकती है तथा कार्यालय समय में कार्यालय में देखी जा सकती है।

UBN : ZKR2526WSOB00406
NIB Code : ZKR2526A0303

मुख्य कार्यकारी अधिकारी जिला परिषद करौली
राज.संवाद/सी/25/8775

Office of the Medical Superintendent
RUHS Hospital of Medical Sciences, Jaipur
Sector-11, Kumbha Marg, Pratap Nagar, Tonk Road, Jaipur -302033(Raj.)
दूरभाष: 0141-2795577, Email: supdt.hms@ruhsraj.org, ruhshmstore@ruhsraj.org

No. :- F. ( ) RUHS HMS/Store/2025-26/8569 Date :- 25/08/2025

Notice Inviting e-Bids

Single Stage Two envelope Online bids (e-bids) are invited upto 02.00 pm of 26/09/2025 for Supply and Installation of 1. High End Surgical Microscope for Plastic and Reconstructive Surgery, Qty. 01, Total Approx. Cost Rs. 2,50,00,000.00, 2. Electric Saw and Drill System with Attachments, Qty. 01, Approx. Cost Rs. 40,00,000.00 at Dept. of Plastic Surgery, RUHS Hospital of Medical Sciences, Jaipur. Details may be seen in the Bidding Documents at the Website sppp.raj.nic.in or eproc.rajasthan.gov.in.

UBN : CMS2526GLOB00087-88

Raj.Samwad/C/25/8741 Medical Superintendent

कार्यालय उप वन संरक्षक (वन्यजीव) राष्ट्रीय चम्बल घड़ियाल अभ्यारण्य, धौलपुर
महिला पुलिस थाने के पास हाउसिंग बोर्ड पुरानी छावनी, धौलपुर पिन कोड़ 328001
email id : dcfwl.ncs.forest@gmail.com

क्रमांक : एफ ( )/ उबसं/वजीधौ / राचघअ /2025-26/2222 दिनांक-18/8/25

Notice Inviting Bid

Bid for providing Construction of Choki with solar PumP at Forest Block of Wildlife Range Sarmthura of DCF WL NCS Dholpur are invited from interested bidders upto 11.30 AM, 29.8.2025 other particulars of bid may be visited on the procurement portal http://sppp.rajasthan.gov.in, http://eproc.rajasthan.gov.in of the state The aproximate value of the Procurement is 40.00 lakhs. UBN No. FOR2526WSB01380

(डॉ. आशीष व्यास)

DIPR/C/12141/2025 उप वन संरक्षक (वन्यजीव) राष्ट्रीय चम्बल घडियाल अभ्यारण्य धौलपुर

कार्यालय नगरपालिका रामगंजमण्डी जिला-कोटा (राज0)
क्रमांक : न.पा.रा./2025/755 दिनांक : 22.08.2025

ई-निविदा सूचना 11/2025-26

नगरपालिका रामगंजमंडी द्वारा कार्यो हेतु पालिका में पंजीकृत एवं विभागों में AA,A,B, Class एवं उपयुक्त श्रेणी संवेदको से लिफाफा पद्धति/ई-निविदा पद्धति से ऑनलाईन निविदा आमंत्रित की जाती है। कार्य की निविदा बेचे जाने की दिनांक 25.08.2025 से 11.09.2025 एवं अपलोड करने की दिनांक 25.08.2025 से 11.09.2025 सांय 6 बजे तक। ई.एम.डी./ निविदा शुल्क/प्रोसेसिंग फीस प्राप्त करने की तिथि : 12.09.2025 समय प्रातः 11.00 बजे तक। तकनीकी बिड खोलने कि दिनांक 12.09.2025 को दोप. 2.00 बजे बाद रहेगी। वित्तीय बिड तकनीकी परीक्षण उपरांत खोली जावेगी। निविदा शर्ते आदि सम्पूर्ण विवरण http//sppp.raj.nic.in, http://eproc.rajasthan.gov.in देखी जा सकती है।

SR.NO	NIB	UBN
1	DLB2526A5003	DLB2526WSOB15475

राज.संवाद/सी/25/8778 अधिशाषी अधिकारी

अधिशाषी अभियंता, सा.नि.वि. जिला खंड, अजमेर
क्रमांक : 1536 **निविदा सूचना संख्या 12/2025-26** दिनांक : 14.8.2025

राजस्थान के राज्यपाल महोदय की ओर से भवन निर्माण /सड़क निर्माण कार्यों हेतु उपयुक्त श्रेणी में सार्वजनिक निर्माण विभाग राजस्थान में पंजीकृत संवेदको,एवं केन्द्रीय /राज्य सरकार व उनके अधिकृत संगठनों /केन्द्रीय लोक निर्माण विभाग/डाक एवं दूर संचार विभाग/रेल्वे इत्यादि में पंजीकृत संवेदको, जो कि राजस्थान सरकार के विभिन्न श्रेणी के संवेदको के समकक्ष हो, से निर्धारित प्रपत्र में कुल 07 पैकेज /कार्यों, जिनकी कुल लागत राशि रूपये 368.01 लाख है, के लिए ई-टेण्डरिंग प्रक्रिया हेतु ऑन लाईन निविदाये आमन्त्रित की जाती है।

निविदा फार्म डाउनलोड एवं अपलोड करने की तारीख एवं समय	दिनांक 19.8.2025 प्रात 9.30 बजे से 29.8.2025 को सायं 6.00 बजे तक

निविदा से संबंधित समस्त विवरण वेबसाईट "www.dipronline.org" पर एवं निविदा दस्तावेज का विवरण वेबसाईट https://eproc.rajasthan.gov.in एवं Sppp.raj.nic.in पर देखा जा सकता है। सम्पूर्ण निविदा प्रक्रिया https://eproc.rajasthan.gov.in पर ऑनलाईन सम्पादित की जावेगी।

UBN No.
1 PWD2526WSRC09788 2 PWD2526WSRC09790 3 PWD2526WSRC09793
4 PWD2526WSRC09797 5 PWD2526WSRC09800 6 PWD2526WSRC09802
7 PWD2526WSRC09803

हजारी लाल अग्रवाल
अधिशाषी अभियंता, सा.नि.वि.जिला खण्ड, अजमेर
DIPR/C/12010/2025

कार्यालय नगरपालिका बिजयनगर जिला-ब्यावर (राज0)

निविदा सूचना 02 वर्ष 2025-26

नगरपालिका बिजयनगर द्वारा पंजीकृत संवेदको से निर्धारित प्रपत्र में E-Procurement प्रकिया से www.eproc.rajasthan.gov.in पर ऑनलाईन निविदाएं आमंत्रित की जाती हैं। संवेदक द्वारा निविदा प्रपत्र, निविदा शर्तो व अन्य विस्तृत जानकारी इंटरनेट वेब साईट www.sppp.raj.gov.in और www.eproc.rajasthan.gov.in पर देखी जा सकती है।

कुल निविदा के कार्य	:	01 कार्य
निविदा की कुल लागत	:	रू 49.96/- लाख
कुल धरोहर राशि	:	अनुमानित लागत की दो प्रतिशत
ऑन लाईन निविदा फार्म प्राप्त करने व जमा करवाने की दिनांक	:	25/08/2025 प्रातः 11.00 बजे से 07/09/2025 सांय 6.00 बजे तक
निविदा शुल्क डी.डी., धरोहर राशि डी. डी एवं प्रोसेसिंग शुल्क डी.डी. भौतिक रूप से जमा कराने की अंतिम दिनांक	:	08/09/2025 प्रातः 11:00 बजे तक
ऑन लाईन निविदा खोलने की दिनांक	:	09/09/2025 सांय 1:00 बजे

उक्त निविदा का NIB Code :- DLB2526A5007

नोट :-निविदा दाता द्वारा निविदा शुल्क एवं धरोहर राशि अधिशाषी अधिकारी नगरपालिका बिजयनगर के नाम से एवं प्रोसेसिंग शुल्क Managing Director, RISL payable at Jaipur के नाम से एवं ड़िमाण्ड ड्राफ्ट (D.D) निविदा जारी होने कि दिनांक के बाद के होने चाहिए।

अध्यक्ष नगरपालिका बिजयनगर
अधिशाषी अधिकारी नगरपालिका बिजयनगर
राज.संवाद/सी/25/8780