आंधी व बारिश से टूटी जूनागढ़ की दीवार का कलेक्टर ने लिया जायजा

बीकानेर, (कासं)। कलेक्टर ने बरसात के कारण जूनागढ़ की क्षतिग्रस्त दीवार का जायजा लिया और इसे दुरूस्त करवाने के निर्देश दिए। इस दौरान नगर निगम आयुक्त केसर लाल मीणा साथ थे।

बीकानेर में रविवार को तूफान के साथ हुई बारिश ने मौसम सुहाना करने के साथ ही नुकसान भी पहुंचाया। गनीमत रही कि इस तूफान के बाद किसी तरह की जनहानि नहीं हुई लेकिन सार्वजनिक व सरकारी सम्पत्ति को काफी नुकसान हुआ है। बीकानेर में कुल 72.8 एमएम बारिश हुई। इस दौरा जिलेभर में 44 ट्रांसफार्मर गिर गए, जबकि चालीस से ज्यादा पोल भी जमीन पर धराशायी हो गए। सौ से ज्यादा पेड़ पूरे जिले में गिरे हैं। शहरों में लगे पेड़ जड़ सहित बाहर आ गए। बीकानेर के जवाहर नगर में दो जगह-जगह पेड़ गिरे तो बिजली के तारों को भी साथ ले आए।

यहां एमएम ग्राउंड के पास शनि मंदिर के पास एक पेड़ गिर गया तो एक अन्य सेक्टर में भी पेड टूट गया। वहीं नोखा, कोलायत, बज्जू, रणजीतपुरा, नापासर और जामसर में भी भारी नुकसान हुआ है। सबसे ज्यादा पेड़ बीकानेर शहर, बज्जू और नोखा में गिरे हैं। इससे पहले गुरूवार को भी बीकानेर में तेज बारिश हुई थी। तब भी कई गांवों में बिजली के पोल गिर गए थे। श्रीडूंगरगढ़ के कई मोहल्लों में गिरे ट्रांसफार्मर तो दो दिन बाद भी बदले नहीं जा सके हैं। वहीं बीकानेर से श्रीडूंगरगढ़ के बीच कई गांवों में दो दिन तक बिजली आपूर्ति बंद रखनी पड़ी। तेज बारिश और तूफान से कई जगह नुकसान हुआ है। कहीं बिजली के पोल गिर गए हैं तो कहीं ट्रांसफार्मर ही जमीन पर आ गए। बिजली विभाग को सबसे ज्यादा नुकसान हुआ है। गुरूवार को गुल हुई बिजली को ही दुरुस्त नहीं कर पाया। इस बीच रविवार को फिर तूफान आ गया। श्रीडूंगरगढ़ के कई गांवों में तो दो दिन से बिजली आपूर्ति बाधित है।

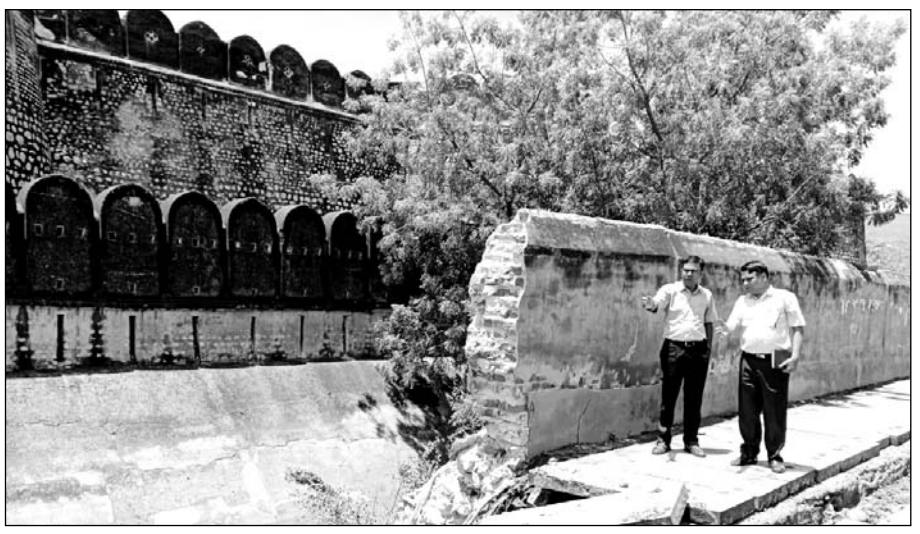

तूफान व बारिश से टूटी जूनागढ़ की दीवार को कलेक्टर भगवती प्रसाद कलाल (दीवार के पास) व नगर निगम आयुक्त केसर लाल मीणा ने मौके पर जाकर देखा।

जिला कलक्टर भगवती प्रसाद कलाल ने सोमवार को शहरी क्षेत्र का राउंड लिया। उन्होंने विभिन्न नालों और सुजनादेसर के ब्राह्मणों के मोहल्ले में निर्माणाधीन पंपिंग स्टेशन कार्य का निरीक्षण किया। बरसात की संभावनाओं को देखते हुए उन्होंने नगर निगम आयुक्त केसर लाल मीणा को इन नालों की सफाई और रखरखाव का कार्य पूर्ण गंभीरता से करवाने के निर्देश दिए।

उन्होंने कहा कि निगम आवश्यकता अनुसार अतिरिक्त संसाधन लगाए जाएं और वृहद स्तर पर नालों की सफाई हो। इन कार्यों की प्रभावी मॉनिटरिंग की जाए। जिला कलेक्टर ने एसडीएम राजकीय जिला अस्पताल के दोनों ओर, भैंसावाड़ा, पुलिस लाइन, भुट्टों का चौराहा, म्यूजियम सर्किल, नगर निगम भंडार गृह के पीछे तथा तीर्थ स्तम्भ आदि क्षेत्रों के नाले देखे। इनकी साफ-सफाई की स्थिति जानी और कहा कि इन क्षेत्रों में रहने वाले लोगों द्वारा किसी प्रकार की समस्या की जानकारी दिए जाने पर निगम तत्काल रिस्पोंड करें।

■ तूफान से किसी तरह की जनहानि नहीं हुई लेकिन सार्वजनिक सम्पत्ति को काफी नुकसान हुआ है

श्रीगंगानगर। विभागीय प्रगति एवं मौसमी बीमारियों की समीक्षात्मक बैठक सोमवार सुबह कलेक्ट्रेट सभाकक्ष में श्रीकरणपुर विधायक गुरमीत सिंह कुन्नर की मौजूदगी और कलेक्टर सौरभ स्वामी की अध्यक्षता में हुई। इस दौरान जिला कलेक्टर ने महंगाई राहत कैम्प, प्रशासन गांवों के संग और प्रशासन शहरों के संग अभियान के साथ-साथ विधायक कोष कार्यों की समीक्षा की।

जमीन आवंटन के बाद नोटिस देने का विरोध

सूरतगढ़, (कासं)। यहां मुख्य बाजार में सर्व समाज के लोगों ने सोमवार दोपहर को विधायक रामप्रताप कासनिया और पालिका अध्यक्ष ओमप्रकाश कालवा के विरुद्ध विरोध प्रदर्शन करते हुए उनका पुतला फूंका। इसके साथ ही उपखंड कार्यालय तक रोष मार्च निकालते हुए एसडीएम को ज्ञापन दिया गया।

इससे पूर्व अमरनाथ लंगर सेवा समिति के अध्यक्ष किशनलाल स्वामी की अध्यक्षता में सैन मंदिर धर्मशाला में बैठक हुई। जिसमें अमरनाथ लंगर सेवा समिति, तेली समाज, कंबोज सिख समाज, नायक समाज के पदाधिकारियों और समाज के लोगों ने विधायक रामप्रताप कासनिया और पालिका अध्यक्ष ओमप्रकाश कालवा के खिलाफ निंदा प्रस्ताव पारित किया। दरअसल विभिन्न समाजों को शहर में धर्मशाला और सामुदायिक भवन के लिए नगर पालिका की एम्पावर्ड कमेटी ने बैठक में प्रस्ताव पास कर भूमि दी थी। अब आरोप लगाया जा रहा है कि भाजपा विधायक रामप्रताप कासनिया और भाजपा के ही पालिका अध्यक्ष ओमप्रकाश कालवा ने सामाजिक संगठनों को दी गई भूमि रद्द करवाने के लिए कलेक्टर को शिकायत की है। इससे लोगों में विधायक और पालिकाध्यक्ष के प्रति आक्रोश पनप गया। पुतला दहन करते हुए उपखंड कार्यालय तक रोष मार्च निकालकर एसडीएम को ज्ञापन सौंपा।

सार-समाचार

अशोक गोयल का सम्मान किया

बीकानेर में महावीर इंटरनेशनल के अंतरराष्ट्रीय महासचिव अशोक गोयल (बीच में) का सम्मान किया।

बीकानेर, (कासं)। महावीर इंटरनेशनल अपेक्स के अंतरराष्ट्रीय महासचिव अशोक गोयल के पहली बार बीकानेर आगमन पर भगवान महावीर के सिद्धांतों-उद्देश्यों में विश्वास रखने वाले सामाजिक कार्यकर्ताओं के तत्वावधान में होटल राजमहल के सभागार में सम्मान समारोह का आयोजन किया गया। कार्यक्रम के मुख्य अतिथि महावीर इंटरनेशनल के पूर्व अध्यक्ष डॉ. नरेश गोयल थे। सम्मान समारोह की अध्यक्षता राजस्थानी भाषा साहित्य एवं संस्कृति अकादमी के कोषाध्यक्ष वरिष्ठ साहित्यकार राजेन्द्र जोशी ने की। इस अवसर पर बोलते हुए अन्तर्राष्ट्रीय महासचिव अशोक गोयल ने कहा कि मनुष्य की जरूरत के मुताबिक उसकी सेवा करना भगवान की आराधना के बराबर है। कार्यक्रम के मुख्य अतिथि डॉ. नरेश गोयल ने कहा बीकानेर शहर में भामाशाह सामाजिक कार्यों में रूचि लेते हुए सेवा कार्य करना चाहते हैं। जरूरत उनको विश्वास में लेने की है। हमें भामाशाहों से संपर्क कर उन्हें सामाजिक कार्यों में जोड़ना चाहिए। कार्यक्रम में महावीर इंटरनेशनल, बीकानेर के पूर्व अध्यक्ष एडवोकेट महेन्द्र जैन, पूर्व अध्यक्ष पूर्णचंद्र राखेचा, संजय कोचर, दीपेन्द्र सोनी ने भी अपने विचार व्यक्त किए। इस समारोह में उपस्थित महानुभावों ने अशोक गोयल को माल्यार्पण, शॉल एवं श्रीफल अर्पण कर सम्मान किया।

108 कुंडीय महायज्ञ भूमि पूजन

108 कुंडीय महायज्ञ, श्रीरामचरित मानस महायज्ञ भूमि पूजन कर ध्वजारोहण किया।

बीकानेर, (कासं)। सनातन धर्म की ध्वजा लहराती रहे, लोगों में सुसंस्कार प्रवाहित हो, जीवदया, गौसेवा एवं पर्यावरण का संरक्षण हो ऐसे उद्देश्य के साथ यदि कोई आयोजन होता है तो समझ लीजिए वह आयोजन तो निश्चित रूप से सफल होता है और प्रभुकृपा सदैव बनी रहती है। उक्त प्रवचन रेवासा धाम अग्रपीठाधीश्वर स्वामी राघवाचार्य वेदांती ने गंगाशहर स्थित रामझरोखा कैलाशधाम की सियाराम गौशाला में भूमि पूजन व ध्वजारोहण कार्यक्रम में व्यक्त किए। महाराज राघवाचार्य ने चौपाई का पाठ करते हुए कहा कि रामचरित मानस का पाठ करने से जन्म जन्मांतरों के पाप से मुक्ति, भय, रोग आदि सभी दूर हो जाते हैं। आयोजक महामंडलेश्वर सरजूदास महाराज ने कहा कि संत समाज ने अपना सर्वस्व अर्पण कर धर्म की रक्षा की है। पं. जुगलकिशोर ओझा के आचार्यत्व एवं पं. घनश्याम आचार्य द्वारा भूमि पूजन व ध्वजारोहण किया गया। भूमि पूजन कार्यक्रम में डॉ. रामदेव अग्रवाल मुख्य यजमान रहे एवं राधेमोहन अग्रवाल, श्रीभगवान अग्रवाल, शिवरतन अग्रवाल, बृजमोहन अग्रवाल, प्रहलाद अग्रवाल, अरुण अग्रवाल रंगवाले, विष्णु अग्रवाल आदि यजमान का सानिध्य रहा। कार्यक्रम में संभागीय आयुक्त डॉ. नीरज के.पवन, पूर्व मंत्री देवीसिंह भाटी, पूर्व यूआईटी चेयरमैन महावीर रांका, त्रिलोकी कल्ला, भाजपा जिलाध्यक्ष विजय आचार्य, उपमहापौर राजेन्द्र पंवार, जेठानंद व्यास, महेश व्यास, सुमेरमल दफ्तरी, बजरंग सारड़ा एवं आदूराम भाटी आदि का आतिथ्य रहा।

विवाहिता से छेड़छाड़ का मामला दर्ज

हनुमानगढ़, (कासं)। विवाहिता को ससुराल छोड़ने की बात कहकर पिकअप में बैठाने, रास्ते में नशीला पदार्थ पिलाकर छेड़छाड़ करने, विरोध करने पर मोबाइल फोन और रूपये छीनकर ले जाने का मामला सामने आया है। इस संबंध में जिले के गोगामेड़ी पुलिस थाने में विवाहिता के ससुराल के गांव निवासी युवक सहित तीन लोगों के खिलाफ नामजद मुकदमा दर्ज कराया गया है। कार्यवाहक थाना प्रभारी प्रशिक्षु एसआई चुंका देवी ने बताया कि पीड़िता ने बताया कि वह अपने ससुराल जा रही थी। जब वह दोपहर करीब दो बजे मुंसरी अड्डा के पास पहुंची तो उसके ससुराल गांव नुवां का नरेश ढील पुत्र महेन्द्र ढील पिकअप लिए खड़ा मिला। उसके साथ दलीप पुत्र इन्द्राज निवासी हरीपुरा और सुरेन्द्र पुत्र रूपराम निवासी हरीपुरा भी थे। नरेश ढील ने उसे ससुराल छोड़ने के नाम पर अपनी पिकअप में बैठा लिया। रास्ते में पानी में नशा मिलाकर पिला दिया और छेड़छाड़ करने लगे। विरोध करने पर मोबाइल फोन और पर्स से दो हजार रूपये छीनकर भाग गए। पुलिस ने छेड़छाड़, मारपीट और छीना झपटी के आरोप संबंधी धाराओं के तहत तीनों के खिलाफ मुकदमा दर्ज कर जांच शुरू की है। मामले की जांच कार्यवाहक थाना प्रभारी प्रशिक्षु एसआई चुंका देवी कर रही हैं।

दो विधायकों के साथ किसानों ने एसडीएम ऑफिस का किया घेराव

अनूपगढ़, (कासं)। अनूपगढ़ क्षेत्र में आये तूफान के कारण खराब हुई फसलों के मुआवजे की मांग को लेकर आज रायसिंहनगर विधानसभा के भाजपा विधायक बलबीर लूथरा और अनूपगढ़ विधानसभा के भाजपा विधायक संतोष बावरी के नेतृत्व में किसानों ने उपखंड कार्यालय का घेराव किया।

इस दौरान सरकार और स्थानीय प्रशासन के खिलाफ जमकर नारेबाजी की। घेराव से पूर्व उपखंड कार्यालय के सामने एक आम सभा का भी आयोजन किया गया। आम सभा में वक्ताओं ने राज्य सरकार और प्रशासन को किसान विरोधी बताते हुए तूफान के कारण खराब हुई फसलों की एवज में मुआवजे की मांग की। इस दौरान नगर पालिका अध्यक्ष प्रियंका बैलान, उपाध्यक्ष सतपाल मुंजाल,भाजपा नेता हरनेक कलेर सहित काफी संख्या में भाजपा के पदाधिकारी भी मौजूद थे।

सुरक्षा और शांति व्यवस्था बनाए रखने के लिए थाना अधिकारी फूलचंद शर्मा जाब्ते के साथ उपखण्ड कार्यालय में मौजूद थे। भाजपा विधायकों के नेतृत्व में किसान आम सभा के बाद उपखंड कार्यालय पहुंचे मगर उपखंड अधिकारी प्रियंका तलानिया उपखंड कार्यालय में मौजूद नहीं थे। इस पर भाजपा विधायकों के नेतृत्व में सभी किसान उपखंड कार्यालय में घुस गए और उपखण्ड कार्यालय में ही धरना लगा दिया।

■ तूफान से फसलों को हुए नुकसान के मुआवजे को लेकर फूटा आक्रोश

धरने के दौरान विधायकों ने स्थानीय प्रशासन के खिलाफ जमकर नारेबाजी की। विधायकों ने बताया कि उन्होंने पहले ही उपखंड अधिकारी को ज्ञापन देने की सूचना दे दी थी मगर उपखंड अधिकारी मौके पर कार्यालय में नहीं मिले। उपखंड अधिकारी प्रियंका तलानिया के कार्यालय में पहुंचने के बाद दोनों विधायक नाराज होकर बिना ज्ञापन दिए कार्यकर्ताओं के साथ वहां से चले गए। उपखंड अधिकारी ने बताया कि वह एक मीटिंग में थे और इसकी सूचना दोनों विधायकों को दे दी गई थी।

विधायक बलबीर लूथरा और विधायक संतोष बावरी के नेतृत्व में उपखंड कार्यालय का घेराव किया गया और तूफान के कारण खराब हुई फसलों के एवज में राजस्थान सरकार से मुआवजे की मांग की गई। विधायक संतोष बावरी ने बताया कि उनकी विधानसभा में 59 जीबी, 60 जीबी, 63 जीबी, 64जीबी, 66 जीबी, 20 एएस,19 आरजेडी सहित अन्य गांवों में नरमे की फसल खराब हो गई है। विधायक बलबीर लूथरा ने बताया कि अनूपगढ़ क्षेत्र में एपीडी, एपीएम, एसजेएम, एलएसएम, सलेमपुरा, खमीसा केएसएम, एलपीएम, समेजा, पीएस, आरबी, एमके, टीके, पीटीडी क्षेत्र में फसल खराब हो गई है मगर सरकार के द्वारा खराब फसलों का सर्वे नहीं करवाया जा रहा है। घेराव के दौरान विधायकों ने मांग की है कि फसलों के नुकसान का विशेष गिरदावरी से सही आंकलन करवा कर किसानों को उचित मुआवजा दिलाया जाए।

बाइक फिसलने से घायल की मौत

हनुमानगढ़, (कासं)। सड़क पर अचानक आये पशु को बचाने के चक्कर में अनियंत्रित होकर गिरे बाइक सवार की इलाज के दौरान अस्पताल में मौत हो गई। हादसे में बाइक सवार एक अन्य व्यक्ति के भी गंभीर चोटें लगी। मामला फेफाना पुलिस थाना क्षेत्र का है।

थानाधिकारी मानसिंह ने बताया कि मनोज पुत्र जगदीश प्रसाद निवासी रतनपुरा पीएस फेफाना ने मामला दर्ज कराया है। रिपोर्ट में बताया कि उसके पिता जगदीश प्रसाद (60) पुत्र काशीराम रविवार को गांव के ही मिट्ठू के साथ बाइक पर सवार होकर खेत से घर के लिए रवाना हुए। जब वे देर शाम करीब सवा सात बजे ईंट भट्टा के पास पहुंचे तो अचानक सड़क पर आये पशु को बचाने के चक्कर में बाइक का संतुलन बिगड़ गया।

बाइक के गिरने से उस पर सवार उसके पिता और मिट्ठू के काफी चोटें लगी। दोनों को इलाज के लिए सिरसा के सरकारी अस्पताल में भर्ती करवाया। इलाज के दौरान उसके पिता जगदीश प्रसाद की मौत हो गई। पुलिस ने पोस्टमार्टम करवा शव परिजनों को सौंप दिया। जांच थाना प्रभारी मानसिंह कर रहे हैं।

जिले के 942 गांवों को स्वच्छ बनाने की कवायद

बीकानेर, (कासं)। स्वच्छ भारत मिशन-ग्रामीण के तहत जिले की 9 पंचायत समितियों की 366 ग्राम पंचायतों के 942 गांवों को स्वच्छ एवं सुंदर बनाने के लिए ठोस एवं तरल कचरा प्रबंधन के कार्य करवाए जा रहे हैं।

जिला कलेक्टर भगवती प्रसाद कलाल ने बताया कि इन प्रयासों से आमजन को ठोस कचरे और कीचड़ से निजात मिल सकेगी। उन्होंने बताया कि इसके तहत 444 गांवों की डीपीआर तैयार करते हुए जिला स्वच्छता मिशन प्रबंधन समिति द्वारा अनुमोदित कर स्वीकृतियां जारी गई है। तरल कचरा प्रबंधन में 320, ठोस कचरा प्रबंधन में 207 गांवों तथा ठोस एवं तरल कचरा प्रबंधन में 30 उत्कृष्ट गांव घोषित किये गये है। इन गांवों में कचरा संग्रहण एवं एकत्रीकरण के लिए अभी तक 118 रिसोर्स रिकवरी सेन्टर बनाये गए हैं। इन सेंटरों पर डोर-टू-डोर कचरा संग्रहण कर ले जाया जाएगा।

जिला कलेक्टर ने बताया कि पायलट प्रोजेक्ट तहत डोर-टू-डोर कचरा संग्रहण के लिए पंचायत समिति पांचू की 5, बीकानेर की 3एवं कोलायत की 1 सहित कुल 9 ग्राम पंचायतों में ई-रिक्शा क्रय किए गए हैं।

■ ई-रिक्शा से घर-घर कचरा संग्रहण किया जायेगा

इनके द्वारा घर-घर कचरा संग्रहण किया जा रहा है। गलियों में कीचड़ नियंत्रित करने के लिए 16 हजार 255 सामुदायिक मैजिक पिट बनाए गए हैं। इसी प्रकार गांवों के कचरे से खाद बनाने के लिए गांवों में 1 हजार 215 सामुदायिक कम्पोस्ट पिट का निर्माण किया गया है। शौचालय विहीन 9 हजार 807 परिवारों के लिए व्यक्तिगत शौचालयों का निर्माण किया गया है। प्रति व्यक्तिगत शौचालय निर्माण पर 12 हजार रुपये प्रोत्साहन राशि सीधे ही लाभार्थी के खाते में हस्तान्तरित की गई है। उन्होंने बताया कि कोलायत के कपिल मुनि धाम में बड़ी संख्या में दर्शनार्थी आते हैं। इसके मद्देनजर कोलायत कस्बे को लाइट हाउस इन्सेटिव में लिया गया है। इसके तहत कपिल मुनि घाट पर सामुदायिक कचरा पात्र स्थापित किये गये हैं।

जर्जर मोघा ठीक नहीं कराने से ग्रामीणों में रोष

अनूपगढ़, (कासं)। ग्राम पंचायत 3 एनडी के गांव 4 केएएम में बना मोघे पिछले 18 महीनों से क्षतिग्रस्त है। मोघे के क्षतिग्रस्त होने के कारण गांव 5 केएएम और 6 केएएम के किसानों को काफी समस्या का सामना करना पड़ रहा है। सोमवार को दोनों गांवों के किसान 4 केएएम में बने मोघे पर पहुंचे और सिंचाई विभाग के अधिकारियों के प्रति रोष प्रकट किया।

किसानों ने बताया कि जनवरी 2022 में सिंचाई विभाग के अधिकारियों को ज्ञापन सौंपकर समस्या के समाधान की मांग की गई थी मगर अभी तक समस्या का समाधान नहीं हुआ है। उन्होंने बताया कि आज शाम को किसानों के द्वारा सिंचाई विभाग के अधिकारियों को एक बार फिर से ज्ञापन सौंपा जायेगा और समस्या के समाधान की मांग की जायेगी। अगर समस्या का समाधान नहीं होता है तो किसान आंदोलन करेंगे। किसान संजय कुमार ने बताया कि गांव 4केएएम में बना मोघा क्षतिग्रस्त हो चुका है। उन्होंने बताया कि मोघे में चारों और लोहे का फ्रेम लगा हुआ था और फ्रेम के नीचे 2 इंच की लोहे की प्लेट लगी हुई थी। मगर शरारती तत्वों ने इस प्लेट को उखाड़ दिया था और मोघे को क्षतिग्रस्त कर दिया था।

शक्ति दिवस आज

हनुमानगढ़। जिले में चिकित्सा संस्थानों और आंगनबाड़ी केन्द्रों में मंगलवार 30 मई को शक्ति दिवस का आयोजन किया जाएगा। मुख्य चिकित्सा एवं स्वास्थ्य अधिकारी डॉ ओपी चाहर ने बताया कि आंगनबाड़ी केन्द्रों तथा चिकित्सा संस्थानों में हर मंगलवार को आयोजित शक्ति दिवस के दौरान बच्चों किशोरी बालिकाओं और महिलाओं की अनिमिया की स्क्रीनिंग हीमोग्लोबिन की जांच के साथ अनिमिया का उपचार किया जा रहा है। उन्होंने बताया कि अभियान के तहत प्रत्येक मंगलवार को बच्चों महिलाओं व किशोरियों में अनिमिया की दर कम करने के लिए उनकी अनिमिया की स्क्रीनिंग व उपचार किया जाता है।

पेट्रोल पम्प के गल्ले से दिन दहाड़े 53 हजार रूपये चोरी

अनूपगढ़, (कासं)। मुख्य बाजार में भीड़-भाड़ वाले इलाके में एक व्यक्ति ने पेट्रोल पम्प के काउंटर के गल्ले का ताला तोड़कर 53 हजार रूपए पार कर दिए। यह घटना मुख्य बाजार में स्थित दीवान चंद एंड संस पेट्रोल पम्प पर दोपहर 2 बजकर सात मिनट पर हुई।

पेट्रोल पम्प में लगे सीसीटीवी में चोरी की पूरी घटना कैद हो गई। जिस समय घटना घटित हुई पेट्रोल पम्प का संचालक गल्ले को ताला लगाकर खाना खाने घर गया था। पेट्रोल पंप के संचालक रतन चुघ के द्वारा अनूपगढ़ पुलिस थाने में देर रात्रि अज्ञात चोर के खिलाफ मामला दर्ज करवाया गया है। पुलिस ने मामला दर्ज कर मामले में जांच शुरू कर दी है। जानकारी के अनुसार मुख्य बाजार स्थित दीवान चंद एंड संस के संचालक रतन चुघ और उसका भतीजा परविंद्र चुघ रविवार दोपहर लगभग दो बजे अपने घर खाना खाने गए थे। पेट्रोल पम्प कार्यालय के सामने पेट्रोल डालने वाली मशीनों पर पम्प के कर्मचारी कार्य कर रहे थे। तभी महाराजा होटल की तरफ से एक व्यक्ति सबकी आंखों में धूल झोंक कर पेट्रोल पम्प के कार्यालय में घुसा। कार्यालय के अंदर रखे काउंटर का गल्ला पेचकस से तोड़कर गल्ले में रखे 53 हजार रूपए पार कर दिए। इतना ही नहीं रूपये पार करने के बाद भी व्यक्ति आराम से कार्यालय के बाहर निकलता हुआ, वापस जिस गली से आया था। उसी गली की तरफ चला गया।

■ गल्ले का ताला तोड़कर रूपये चोरी करने की घटना सीसीटीवी में कैद हुई

आपदा प्रबंधन मंत्री मेघवाल ने किया महंगाई राहत शिविरों का निरीक्षण

बीकानेर, (कासं)। आपदा प्रबंधन एवं सहायता विभाग मंत्री गोविंद राम मेघवाल ने सोमवार को खाजूवाला विधानसभा क्षेत्र के लूणखां, तीन पावली और डेली तलाई में आयोजित प्रशासन गांवों के संग और महंगाई राहत शिविरों का निरीक्षण किया।

इस अवसर पर उन्होंने कहा कि जिले के लगभग तीन चौथाई परिवारों ने अपना पंजीकरण करवाते हुए पात्रता के आधार पर संबंधित योजनाओं के लाभ की गारंटी हासिल कर ली है। उन्होंने कहा कि आमजन को महंगाई की मार से बचाने के उद्देश्य से सरकार की यह पहल बेहद महत्वपूर्ण है। इसके मद्देनजर शत-प्रतिशत परिवारों का पंजीकरण करवाया जाना सुनिश्चित करें। उन्होंने प्रशासन गांवों के संग अभियान के 22 विभागों की स्टॉल्स का अवलोकन भी किया और इन विभागों द्वारा किए जा रहे कार्यों की जानकारी ली।

मंत्री मेघवाल ने कहा कि ग्रामीणों को उनके राजस्व सहित विभिन्न कार्यों के लिए सरकारी कार्यालयों में नहीं जाना पड़े। इसे ध्यान रखते हुए यह शिविर लगाये जा रहे हैं। विभागीय अधिकारी सरकार की संवेदनशील भावना के अनुरूप कार्य करते हुए प्रत्येक समस्या का समाधान करने के हरसंभव प्रयास करें। उन्होंने कहा कि शिविरों पर राज्य सरकार के निर्देशों के अनुसार सभी व्यवस्थाएं सुनिश्चित की जाएं।

आपदा प्रबंधन मंत्री गोविन्द राम मेघवाल (बीच में) ने खाजूवाला में मंहगाई राहत शिविर में लाभार्थियों को गारंटी कार्ड वितरित किये।

शिविर प्रभारी द्वारा समय रहते सभी व्यवस्थाओं की मॉनिटरिंग की जाए। इस दौरान उन्होंने ग्रामीणों की समस्याएं सुनी और इनके समाधान के लिए संबंधित अधिकारी को निर्देश दिए। इस दौरान तीन पावली शिविर में उपखंड अधिकारी खाजूवाला श्योराम, नायब तहसीलदार सपना सोनी, सरपंच 3 पावली भागीरथ, पूर्व सरपंच पदमाराम चौहान, ग्राम पंचायत लूणखां में सरपंच अभिमन्यु सिंह और डेली तलाई में सरपंच मुकन सिंह मौजूद थे।

■ प्रशासन गांवों के संग अभियान के 22 विभागों की स्टॉल्स का अवलोकन भी किया और इन विभागों द्वारा किए जा रहे कार्यों की जानकारी ली

सीसी रोड व अम्बेडकर भवन का किया लोकार्पण

बीकानेर, (कासं)। आपदा प्रबंधन एवं सहायता विभाग मंत्री गोविंद राम मेघवाल ने 1 पीडब्लयूएम में एमएलए लैड से दो लाख रुपये की लागत से निर्मित टीनशेड, बीएडीपी मद से 15 लाख की राशि से तैयार अम्बेडकर भवन और आदर्श ग्राम योजना के तहत पांच लाख रुपये से बनी सीसी रोड का लोकार्पण किया।

इस अवसर पर उन्होंने कहा कि राज्य सरकार द्वारा दूरस्थ ग्रामीण क्षेत्रों में आधारभूत सुविधाओं के विकास पर विशेष ध्यान दिया जा रहा है। आज खाजूवाला के गांव-गांव में मूलभूत सुविधाएं बढ़ी हैं और आमजन का जीवन स्तर सुधरा है। उन्होंने कहा कि तीनों कार्यों से ग्रामीणों को राहत मिलेगी। उन्होंने कहा कि लगभग पांच वर्ष पूर्व तक खाजूवाला की गिनती पिछड़े क्षेत्रों में होती थी।

इस अवधि में दूरदर्शिता के साथ क्षेत्र का विकास करवाया गया है। आज यहां स्कूल, कॉलेज और स्तरीय अस्पताल हैं, जिनका लाभ आमजन को मिल रहा है।

खाजूवाला में आपदा प्रबंधन मंत्री गोविन्द राम मेघवाल ने विकास कार्यों का लोकार्पण किया।

आपदा प्रबंधन मंत्री ने कहा कि कोरोना संक्रमण और लम्पी स्किन जैसी प्रतिकूलताओं के बावजूद प्रदेश ने आमजन को संबल प्रदान किया है। आज प्रदेशवासी स्वालम्बन के साथ जीवनयापन कर रहे हैं। उन्होंने आमजन से सरकारी योजनाओं का लाभ उठाने का आव्हान किया और कहा कि शिक्षा के जीवन में आगे बढ़ना संभव नहीं है। उन्होंने बेटियों को पढ़ाने और आगे बढ़ने के अवसर देने की अपील की। इस दौरान पदमाराम चौहान, 3 पावली सरपंच भागीरथ, एडवोकेट रामकुमार तेतरवाल, 40 केवाईडी, सरपंच रामेश्वरलाल गोदारा, मकबूल बलोच आदि मौजूद रहे।