केंद्रीय दल ने अंराई एवं भिनाय में हो रहे विकास कार्यों का जायजा लिया

केंद्रीय दल द्वारा प्री मानसून में अजमेर जिले के दौरे के दौरान विभिन्न केंद्र वित्त पोषित परियोजनाओं में उक्त पंचायत समितियों में ग्रामवासियों एवं जनप्रतिनिधियों से संवाद किया था

अजमेर, (निसं)। अजमेर जिले में केंद्र सरकार द्वारा वित्त पोषित परियोजनाओं जैसे मनरेगा योजना, प्रधानमंत्री कृषि सिंचाई योजना 2.0 जल ग्रहण घटक एवं पर ड्रॉप मोर क्रॉप तथा हर घर नल जल योजना, जल जीवन मिशन की प्रगति का निरीक्षण करने के लिए 23 से 25 अक्टूबर तक भारत सरकार द्वारा केंद्रीय नोडल अधिकारी निर्देशक ग्रामीण विकास विभाग भारत सरकार राज प्रिया सिंह एवं अरुणा सैनी तकनीकी सहायक केंद्रीय भूजल बोर्ड जयपुर ने पंचायत समिति अजमेर ग्रामीण किशनगढ़, अंराई एवं भिनाय में हो रहे विकास कार्यों का निरीक्षण एवं अवलोकन किया।

केंद्रीय दल द्वारा 23 मई से 26 मई तक प्री मानसून में अजमेर जिले के दौरे के दौरान जल शक्ति अभियान कैच द रेन जल संचय जन भागीदारी अंतर्गत विभिन्न केंद्र वित्त पोषित परियोजनाओं में उक्त पंचायत समितियों में ग्रामवासियों एवं जनप्रतिनिधियों से संवाद किया था तथा मौके पर जाकर प्रगति का आंकलन भी किया गया था, जिसकी रिपोर्ट भारत सरकार को दी गई, जिसमें अजमेर जिले में केंद्र वित्त पोषित परियोजना की भौतिक प्रगति पर संतोषजनक टिप्पणी की गई थी। केंद्रीय नोडल अधिकारी राजवीर सिंह ग्रामीण विकास विभाग भारत सरकार के निदेशक द्वारा पंचायत समिति अंराई में प्रधानमंत्री कृषि सिंचाई योजना 2.0 जल ग्रहण घटक के अंतर्गत ग्राम पंचायत देवपुरी में जलग्रहण विभाग द्वारा बनाए गए पक्के चेक डैम का अवलोकन एवं निरीक्षण किया गया। वर्षा काल के दौरान पक्के चेक डैम में संग्रहित जल का उपयोग पशु पेयजल एवं भूजल स्तर को बढ़ाने में कारगर साबित हो रहा है तथा कृषि भूमि पर बनाए गए फॉर्म पौंड जो लबालब भरे थे उसका उपयोग संबंधित कृषक रबी की फसल में सिंचाई में करेगा तथा उत्पादन के साथ-साथ आए के स्त्रोत बढ़ाने में सहायक होगा।

पंचायत समिति अराई के विकास अधिकारी शिवदान सिंह द्वारा मनरेगा योजना में भवानी सागर तालाब का जीर्णोद्धार कार्य दिखाया गया, जिसमें कुछ कार्य और अधिक मात्रा में कराए जाने के निर्देश केंद्रीय दल द्वारा दिए गए। अंराई पंचायत समिति के दादिया गांव में उद्यान विभाग द्वारा स्थापित ग्रीन हाउस राष्ट्रीय बागवानी मिशन अंतर्गत कराया गया, जिसमें लाभार्थी मनोज चौधरी द्वारा सामुदायिक डब्ल्यूएचएस का निर्माण के साथ-साथ खीरे की बंपर क्रॉप ली गई। केंद्रीय नोडल अधिकारी राष्ट्रीय बागवानी मिशन की सफलता को देखकर अभिभूत हुए तथा अन्य कृषकों को भी इस योजना का लाभ देने हेतु विभाग के अधिकारी श्रवण शर्मा को निर्देशित किया।

इस दौरान जलदाय विभाग से लोकेश सांखला अधिशासी अभियंता, संजय जैन, जयसिंह रावत, राजेश जैन अधिशासी अभियंता जल ग्रहण, श्रवण शर्मा कृषि अधिकारी उद्यान विभाग, अतिरिक्त मुख्य कार्यकारी अधिकारी जिला परिषद अजमेर शिवदान सिंह के साथ अजमेर प्रशासन की ओर से कोऑर्डिनेटर शलभ टंडन कार्यालय अतिरिक्त मुख्य अभियंता जलग्रहण विभाग उपस्थित रहे।

सोनार दुर्ग का वैकल्पिक मार्ग खुला, पर्यटकों को राहत मिली

जैसलमेर, (नि.सं.)। शुक्रवार को समाचार पत्रों में खबर प्रकाशित होने के मात्र कुछ घंटों बाद जिला कलेक्टर प्रतापसिंह के निर्देश पर आयुक्त नगरपरिषद लजपालसिंह सोढा द्वारा सोनार दुर्ग का खिड़की वाला दरवाजा खुलवा दिया गया। इससे अब सैलानियों को राहत मिलनी शुरू हो गई है। यह रास्ता सुचारू होने से पर्यटकों को सूरज प्रोल से सीधे दुर्ग की चौथी प्रोल तक पहुंचने का मार्ग मिल गया है।

उल्लेखनीय है कि पर्यटकों की भारी भीड़ को दृष्टिगत रखते हुए इस आशय के समाचार प्रकाशित किये थे कि "भूखंड देने के बाद भी सोनार दुर्ग में वैकल्पिक मार्ग नहीं खोला, पर्यटक परेशान"। उसके बाद प्रशासन ने प्रसंज्ञान लेते हुए बंद दरवाजा खुलवाकर दुर्ग तक पैदल चलने वालों के लिए रास्ता सुगम बना दिया। जानकारी के अनुसार सूरज प्रोल के पास सीढ़ियां बनाकर एक प्राचीन वैकल्पिक मार्ग बनाया हुआ है। जिसका उपयोग 2011 में तत्कालीन जिला कलेक्टर गिरिराजसिंह कुशवाहा द्वारा खिड़की पाड़ा के पांच परिवारों का पुनर्वास करवाकर उन्हें साँवल कॉलोनी में भूखंड आवांटित किये थे। पांचों परिवार वहां शिफ्ट भी हो गए थे और खिड़की मार्ग शुरू करवाया गया था। गौरलतब है कि दीपावली की पर्यटन सीजन में हजारों पर्यटक एक साथ सोनार दुर्ग को निहारने पहुंचते हैं। उस दौरान सैकड़ों की मात्रा में स्थानीय लोग लक्ष्मीनाथ जी के मंदिर जाते हैं। किले के निवासियों की भी आवाजाही उस वक्त रहती है, अब सबको राहत मिली है।

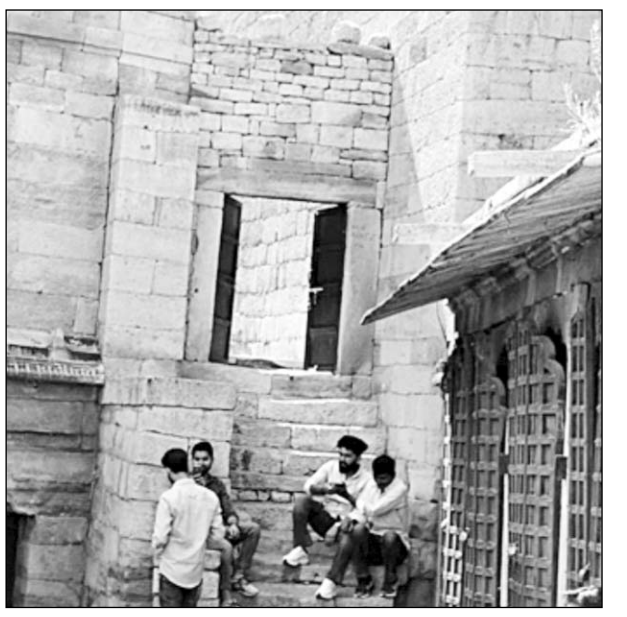

सोनार दुर्ग का वेकल्पिक मार्ग खुलने से आमजन व पर्यटकों को राहत मिली है।

संघर्ष से सफलता तक : विक्की ने आईबीएम तक का सफर तय किया

रामगंजमण्डी, (निसं)। कहते हैं कि अगर मन में लगन और आत्मविश्वास हो, तो मुश्किल रास्ते भी आसान हो जाते हैं। ऐसी ही प्रेरणादायक कहानी है की एक ऐसे युवा की, जिसने साधारण परिवार से निकलकर अपनी मेहनत, हौसले और संकल्प के बल पर अंतरराष्ट्रीय कंपनी आईबीएम तक का सफर तय किया।

- **विक्की स्वाइन पढ़ाई के साथ अखबार बांटने का काम करते व घर पर बच्चों को ट्यूशन पढ़ाते थे**

रामगंजमण्डी के विक्की का अंतर्राष्ट्रीय कंपनी में चयन होने पर सम्मान किया गया।

विक्की स्वाइन पिता मुकुंद स्वाइन एक छोटे से शहर और आर्थिक रूप से कमजोर परिवार से ताल्लुक रखते हैं। घर की परिस्थितियाँ कठिन थी, लेकिन विक्की ने कभी हार नहीं मानी। पढ़ाई के साथ-साथ अखबार बांटने का काम करते और घर पर बच्चों को ट्यूशन पढ़ाकर परिवार की मदद करते थे। इन संघर्षों ने ही उनके हौसले को और मज़बूत बनाया। इसी दौरान उनकी मुलाकात लघु उद्योग भारती के अध्यक्ष हेमंत काला से हुई। हेमंत काला ने विक्की की लगन, अनुशासन और प्रतिभा को पहचाना तथा उनकी शिक्षा की संपूर्ण जिम्मेदारी अपने ऊपर ले ली। उनके सहयोग से विक्की ने नई ऊर्जा और आत्मविश्वास के साथ अपनी पढ़ाई जारी रखी। बिना किसी कोचिंग संस्थान में जाए, विक्की ने घर पर रहकर ही जेईई परीक्षा की तैयारी की और उत्कृष्ट अंकों के साथ कंप्यूटर साइंस शाखा में इंजीनियरिंग कॉलेज में प्रवेश प्राप्त किया। आज विक्की अपने कॉलेज के अंतिम वर्ष में हैं और हाल ही में उनका चयन आईबीएम जैसी प्रतिष्ठित अंतरराष्ट्रीय कंपनी में हुआ है। यह उपलब्धि केवल विक्की की नहीं, बल्कि उन सभी छात्रों के लिए प्रेरणा है जो सीमित साधनों के बावजूद बड़े सपने देखने और उन्हें पूरा करने का साहस रखते हैं। विक्की स्वाइन की यह यात्रा इस बात का प्रमाण है कि परिस्थितियाँ चाहे कितनी भी कठिन क्यों न हों, अगर विश्वास, मेहनत और सही दिशा हो तो सफलता निश्चित है। विक्की के आईबीएम में चयन की खुशी में लघु उद्योग भारती द्वारा रविवार को उनका सम्मान समारोह आयोजित गया। इस अवसर पर नगर पालिका अध्यक्ष अखलेश मेड़तवाल, कोटा स्टोन स्मॉल स्केल इंडस्ट्रीज एसोसिएशन के अध्यक्ष नरेन्द्र काला, बद्री लाल काला, हुकमीचंद सोमानी, ब्रजमोहन धाकड़, सोनू मामा, उमेश माहेश्वरी, राजकुमार धाकड़, आशीष पोरवाल सहित अनेक व्यापारी एवं गणमान्य नागरिक उपस्थित रहे। कार्यक्रम में सभी ने विक्की को उज्जवल भविष्य की शुभकामनाएं दी और कहा कि उनका यह संघर्ष व सफलता युवाओं के लिए प्रेरणा स्रोत है।

बजरी से भरी ट्रैक्ट्र ट्रॉली पलटी

स्कूल जा रहे बालकों ने भागकर अपनी जान बचाई

दौसा, (निसं)। स्टेट हाइवे दौसा-बांदीकुई-कठूमर सड़क मार्ग पर गणेश मंदिर सरकीकुई कालोता में अवैध खनन बजरी की ट्रैक्ट्र-ट्रॉली पलट गई। ग्रामीणों ने बताया कि दिनभर सैकड़ों अवैध खनन के भरे हुए ट्रैक्ट्र-ट्रॉली बैखोफ दोड रहे हैं। इसके बारे में कई बार खनिज विभाग व पुलिस प्रशासन को अवगत करवाने के बाद भी कोई कार्यवाही नहीं की जा रही है।

राजेश चेची ने बताया कि अवैध खनन माफियाओं के ओवरलोड वाहनों से गत वर्ष राहुल गुर्जर, सचिन राजावत सहित कई नव युवकों की जान जा चुकी है। पर प्रशासन आंख मूंदकर कर बैठा हुआ है। एक महीने पहले ओवरलोड ट्रैक्ट्र-ट्रॉली ने 5 वर्षीय स्कूली छात्रा को भी कुचल दिया था। ग्रामीणों ने बताया कि दुडकी, चोबडीवाला, बगदेडा, भांवता भावती व गुढ़ा कटला आदि गांवों से बजरी का अवैध खनन किया जा रहा है। रोज़ सैकड़ों वाहन बजरी से भरे हुए ओवरलोड ट्रैक्ट्र-ट्रॉली वाहन दौसा स्टेट हाइवे पर तेज़ गति से दौड़ते हैं। जिससे आए दिन दुर्घटनाएं होती रहती है। वन नाका चौकी कुण्डल के सामने होकर अवैध खनन के सैकड़ों ट्रैक्ट्र-ट्रॉली रोज़ निकलते हैं। वन विभाग के अधिकारी मूक दर्शक बनकर देखते रहते हैं। जिससे खनन माफियाओं के होंसले बुलंद होते जा रहे हैं।

हिस्ट्रीशीटर डेनिस बावरिया हत्याकांड में एक और आरोपी गिरफ्तार

जितेंद्र उर्फ जॉनी ने डेनिस की हत्या के लिए मदिया को उपलब्ध करवाए थे लड़के

झुंझुनूं, (निसं)। धनूरी थाने के हिस्ट्रीशीटर डेनिस बावरिया की हत्या के मामले में पुलिस की लगातार धरपकड़ जारी है। पुलिस ने शनिवार को इस मामले में पांच आरोपियों को गिरफ्तार किया था, जिनसे पूछताछ के बाद पुलिस ने अब इस मामले में वारदात के लिए हिस्ट्रीशीटर मंदीप उर्फ मदिया को बदमाश उपलब्ध करवाने वाले आरोपी को भी गिरफ्तार कर लिया है। पुलिस ने जिले के गोठड़ा थाना क्षेत्र के चौढानी की ढाणी तन पसरामपुरा निवासी 22 वर्षीय जितेंद्र उर्फ जॉनी पुत्र ओमप्रकाश मेघवाल को गिरफ्तार किया है, जिसके बाद इस मामले में गिरफ्तार आरोपियों की संख्या छह हो गई है।

जानकारी के अनुसार गिरफ्तार पांच आरोपियों से पूछताछ और मामले की जांच में सामने आया कि गिरफ्तार आरोपी अजय कुमार उर्फ अज्जू, ताराचंद, पंकज जाट को मंदीप उर्फ मदिया ने जितेंद्र उर्फ जोनी के जरिए ही डेनिस बावरिया की हत्या के लिए बुलवाया था। गिरफ्तार जितेंद्र उर्फ जोनी ने पूछताछ पर बताया कि वह स्वयं पहले से ही मंदीप उर्फ मदिया की गैंग से जुड़ा हुआ था तथा मदिया से उसके व्यक्तिगत सम्पर्क भी थे। मदिया गैंग के लिए वह काम भी करता था। इसलिए 19 अक्टूबर को मंदीप उर्फ मदिया ने जितेंद्र उर्फ जोनी को डेनिस बावरिया की हत्या करने के लिए चार-पांच लड़के लेकर आने के लिए कहा था।

मंदीप उर्फ मदिया ने ऐसे लड़कों की डिमांड की थी जो पहले से उसके संपर्क में हो तथा मदिया गैंग में मिलकर वारदात कर रुपए कमाना चाहते हो। जिसके बाद जितेंद्र उर्फ जोनी ने अपने दोस्त अजय कुमार उर्फ अज्जू, ताराचंद, पंकज जाट, धर्मपाल को इस काम के लिए तैयार किया। जब जितेन्द्र उर्फ जोनी ने अजय कुमार उर्फ अज्जू वगैरा को डेनिस बावरिया की हत्या की योजना बताई तो वे तुरंत तैयार हो गए तथा जिस पर जितेन्द्र उर्फ जोनी ने उनको मंदीप उर्फ मदिया गैंग में शामिल होकर रुपए कमाने का लालच देकर मंदीप उर्फ मदिया के पास रॉयल ट्रीट होटल मंडावा रोड सीतसर झुंझुनूं पर भेजा। जहां पर मुलजिमान ने मंदीप उर्फ मदिया, दीपक मालसरिया आदि के साथ योजना बनाकर संगठित रुप से डेनिस बावरिया के साथ मारपीट व तोड़फोड़ व अपहरण करके हत्या की वारदात को अंजाम दिया।

शिविर में आपसी सहमति से हुआ खाता विभाजन

भीलवाड़ा, (निसं)। ग्रामीण सेवा शिविर कैम्प ग्राम पंचायत फूलियाकलां में आयोजित किया गया। उपखण्ड अधिकारी फूलियाकलां ओमप्रकाश, तहसीलदार फूलियाकलां रामदेव धाकड़, कनिष्ठ अभियंता, पंचायत समिति शाहपुरा एवं प्रशासक ग्राम पंचायत फूलियाकलां के दिशा-निर्देशन में कई विभागों ने आमजन का कार्य सम्पादित किया और मौके पर ही आमजन को राहत पहुंचाई।

- **ग्रामीण सेवा शिविर कैम्प ग्राम पंचायत फूलियाकलां में आयोजित किया गया**

शिविर के दौरान ग्राम फूलियाकलां तहसील फूलियाकलां निवासी प्रार्थी कालु पुत्र रामकरण, बद्री पुत्र रामकरण एवं शिवराज पुत्र रामेश्वर माली ने ग्राम फूलियाकलां स्थित अपनी सह खातेदारी भूमि खसरा संख्या 4493 की आपसी सहमति से खाता विभाजन करवाने के लिए उपखण्ड अधिकारी फूलियाकलां के समक्ष उपस्थित होकर प्रार्थना पत्र प्रस्तुत किया। उपखण्ड अधिकारी फूलियाकलां ने तत्काल तहसीलदार फूलियाकलां को नियमानुसार कार्यवाही करने हेतु निर्देशित किया। जिस क्रम में तहसीलदार फूलियाकलां के निर्देशानुसार राजस्व टीम द्वारा भी तत्परता से प्रार्थियों की समस्या को संज्ञान में लेते हुए आपसी समझाइश एवं सहमति से विभाजन प्रस्ताव मौके पर ही बनाकर तहसीलदार के समक्ष प्रस्तुत किया। तहसीलदार ने विभाजन प्रस्ताव पर सहमति विभाजन के आदेश जारी किये जाकर प्रार्थीयों को राहत प्रदान की और वर्षों पुरानी समस्या का मौके पर ही समाधान किया। सहमति से खाता विभाजन होने पर प्रार्थियों ने प्रसन्नता व्यक्त की और राज्य सरकार तथा पूरे प्रशासन को धन्यवाद दिया। इस प्रकार ग्रामीण सेवा शिविर ग्रामीण कृषकों को उनके अधिकार दिलाने में सफल हुआ तथा यह कैम्प उनके लिए वरदान साबित हुआ।

अलग-अलग मामलों में तीन बाप-बेटे गिरफ्तार

मंड्रेला, (निसं)। रविवार को झुंझुनूं पुलिस ने अलग-अलग मामलों में और अलग-अलग जगहों से तीन बाप-बेटों को गिरफ्तार किया।

मंड्रेला थाने में भारत ईंट उद्योग उद्योग इस्माइलपुर के मालिक अमित द्वारा दर्ज करवाए गए एक ठगी के मामले में मंड्रेला पुलिस ने यूपी से पिता-पुत्र को गिरफ्तार किया है। अमित ने रिपोर्ट दर्ज करवाई थी कि यूपी के पीलीभीत जिले के सूनगढ़ी पीलीभीत थाना क्षेत्र के भिकारीपुर निवासी खलील अहमद तथा उसका बेटा मोहम्मद सलीम उसे ईंट भट्टे पर मजदूर दिलाने के नाम पर अलग-अलग किश्तों में बैंक और नगद 6 लाख 30 हजार रूपए ले गए। उन्होंने 10-15 मजदूर भी उपलब्ध करवाए। लेकिन ठगी के प्लान के अनुसार मजदूर उपलब्ध करवाने के दो दिन बाद ही दोनों आरोपियों ने राष्ट्रीय ओबीसी आयोग में मजदूरों को प्रताड़ित करने की झूठी शिकायत की और दिए गए मजदूर वापिस ले गए। जब अमित ने मजदूर उपलब्ध करवाने के एवज में दिए गए पैसे वापिस मांगे तो दोनों गायब हो गए। मंड्रेला पुलिस ने दोनों बाप-बेटों को यूपी में उनके गांव से ही गिरफ्तार कर कोर्ट में पेश किया। जहां से उन्हें जेल भेज दिया गया।

इसी तरह सूरजगढ़ पुलिस ने भी जानलेवा हमले के मामले में आरोपी पिता-पुत्र को गिरफ्तार किया है। सूरजगढ़ सीआई धर्मेंद्र मीणा ने बताया कि 18 सितंबर को थाना इलाके के अमरपुरा कलां गांव में एक दीवार को लेकर ही एक ही परिवार के दो पक्षों में मारपीट हो गई थी। जिसमें दोनों पक्षों के पांच जनें गंभीर रूप से घायल हो गए थे। इस मामले में दोनों पक्षों की तरफ से मामला दर्ज किया गया था। लेकिन अब तक के अनुसंधान में मिले साक्ष्य के बाद इस मामले में आरोपी अमरपुरा कलां निवासी होशियारसिंह तथा होशियार सिंह के बेटे संपत्त कुमार को गिरफ्तार किया है। वहीं मुकुंदगढ़ पुलिस ने भी नाहरसिंघानी गांव में आपस में झगड़ा कर रहे पिता-पुत्र को गिरफ्तार किया है।

संस्कृत शिक्षा विभाग ने आवासीय वेद विद्यालय में प्रवेश की तैयारी शुरू की

बीकानेर, (निसं)। संस्कृत विषय में रुचि रखने वाले बीकानेर संभाग के विद्यार्थियों के लिए अच्छी खबर है। संस्कृत शिक्षा विभाग ने आवासीय वेद विद्यालय में प्रवेश की तैयारी शुरू कर दी है। तीन शिक्षकों सहित एक मंत्रालयिक कर्मचारी और एक सहायक कर्मचारी की नियुक्ति के लिए संस्कृत शिक्षा विभाग की ओर से निदेशालय प्रस्ताव भिजवा दिए गए हैं। मंजूरी मिलते ही अगले सप्ताह से प्रवेश की प्रक्रिया शुरू कर दी जाएगी। नालबड़ी गांव में स्वीकृत भूमि पर नई स्कूल बिल्डिंग बनने तक विद्यालय का अस्थाई संचालन श्रीडूंगरगढ़ ब्लॉक के राजकीय प्राथमिक विद्यालय नंबर एक आडसरबास में किया जाएगा।

संस्कृत शिक्षा विभाग ने नए शिक्षा सत्र से आवासीय वेद विद्यालय में प्रवेश की प्रक्रिया शुरू करने के लिए श्रीडूंगरगढ़ ब्लॉक के इस स्कूल भवन को चिन्हित किया है। इसी स्कूल भवन में छात्र-छात्राओं की पढ़ाई शुरू की जाएगी। संस्कृत शिक्षा विभाग के वरिष्ठ उप निरीक्षक गोपीचंद डूडी ने बताया कि स्कूल भवन को डेवलप करने के लिए संस्कृत शिक्षा विभाग ने 26.79 लाख रुपए का बजट का प्रावधान किया है। इस बजट में से 9.82 लाख रुपए से अस्थाई भवन में 10 -10 शौचालय, स्नानघर और कक्षा कक्षों की मरम्मत का काम होगा। छात्रावास, क्लासरूम, फर्नीचर और विद्यार्थियों की यूनिफॉर्म तथा हवन पूजन सामग्री के लिए 16.97 लाख रुपए मंजूर किए गए हैं।

11 हजार वोल्ट बिजली लाइन से लगा करंट, किसान झुलसा

खेत में झूलते तारों से लोहे का पाइप छुआ, बिजली विभाग पर लापरवाही का आरोप लगाया

पावटा, (निसं)। विराटनगर के मेड पंचायत की झाड़ोदिया की ढाणी में 11 हजार वोल्ट बिजली लाइन से किसान झुलस गया। किसान खेत में पाइप लेकर जा रहा था। इस दौरान झूल रहे तार छू गए। उसे तुरंत मेड सीएचसी ले जाया गया, जहां से निम्स अस्पताल रेफर कर दिया गया। किसान का गंभीर हालत में इलाज जारी है। घटना के बाद आमजन में बिजली निगम की लापरवाही के प्रति गुस्सा है।

- **घायल को मेड सीएचसी ले जाया गया, जहां से निम्स अस्पताल रेफर कर दिया**

रतन मीणा ने बताया कि किसान मेड पंचायत की झाड़ोदिया की ढाणी निवासी विनोद मीणा सुबह खेतों में पानी देने के लिए पाइप लेकर जा रहा था। खेत के ऊपर से गुजर रहे 11 हजार वोल्ट के तार झूल रहे थे, जिससे पाइप छू गया और विनोद को करंट लग गया और झुलसकर जमीन पर गिर गया।आसपास के लोग उसकी चीख सुनकर मौके पर पहुंचे व उसे झुलसी हालत में तुरंत मेड सीएचसी पहुंचाया। चिकित्सकों ने उसकी गंभीर हालत को देखते हुए उसे निम्स अस्पताल रेफर कर दिया। किसान के दोनों पैरों और हाथों में गंभीर जलन है। मनोज मीणा, सोनू मीणा, हेमराज और रामसिंह ने बिजली विभाग पर लापरवाही का आरोप लगाया है। उन्होंने बताया कि झूलते तारों के बारे में कई बार विभाग को अवगत कराया गया था, लेकिन समय रहते तारों को ठीक नहीं किया गया, जिसके कारण यह हादसा हुआ। उन्होंने कहा कि खेत के पास लंबे समय से बिजली के तार काफी नीचे लटके हुए हैं, जिनकी कई बार शिकायत करने के बावजूद कोई कार्रवाई नहीं हुई। परिजनों ने मांग की है कि बिजली विभाग जल्द से जल्द क्षेत्र में लटकती लाइनों की मरम्मत करवाए ताकि भविष्य में इस तरह की घटनाएं न हों।

घायल को लोगों ने अस्पताल पहुंचाया।

राजगढ़ की यही पहचान-नशा मुक्त हो हर इंसान : चंपालाल महाराज

नशा मुक्ति महाअभियान में 5100 से अधिक श्रद्धालुओं ने नशा नहीं करने की शपथ ली

अजमेर, (निसं)। अजमेर जिले के प्रसिद्ध सर्वधर्म धार्मिक स्थल श्री मसाणिया भैरव धाम राजगढ़ पर रविवारीय मेले में नशा मुक्ति को लेकर सरकार के चिकित्सा एवं स्वास्थ्य विभाग द्वारा संचालित राष्ट्रीय तम्बाकू नियंत्रण कार्यक्रम के अंतर्गत "टोबेको फ्री यूथ कैम्पेन 3.0" व मसाणिया भैरव धाम के संयुक्त तत्वावधान में रविवार को नशा मुक्ति हेतु विशेष अभियान चलाया गया।

धाम के प्रवक्ता अविनाश सेन ने बताया कि इस अभियान में लगभग पन्द्रह हजार श्रद्धालुओं में से 5100 से अधिक श्रद्धालुओं ने अपने दोनों हाथ उठाकर जीवन में दोबारा नशा नहीं करने का संकल्प लिया, जिसमें पुरूषों के साथ महिलाओं की भी भागीदारी रही। नशा त्यागने वाले पुरुषों व महिलाओं ने नशे करने वाली वस्तुओं को बाबा के श्रीचरणों में छोड़ा। आए हुए श्रद्धालुओं ने स्वयं के लिए तथा परिवार को नशे के दुष्प्रभाव से बचाने के लिए स्वेच्छा से नशा मुक्ति का संकल्प लिया। इस दौरान शराब, तम्बाकू, गांजा आदि नशा त्यागने का संकल्प लिया गया। श्रद्धालु हाथों में नशा मुक्ति के स्लोगन लिखे व बैनर थामे हुए थे।

धाम के मुख्य उपासक चम्पालाल महाराज ने श्रद्धालुओं को नशा नहीं करने की शपथ दिलाई।

संकल्प कार्यक्रम में धाम के मुख्य उपासक चम्पालाल महाराज ने श्रद्धालुओं को संबोधित करते हुए कहा कि राजगढ़ धाम की यही पहचान-नशा मुक्त हो कर इंसान। नशे के ज्यादा सेवन से दुर्घटनाओं व कैंसर जैसी बीमारियों से अधिकतर लोग असमय अकाल मृत्यु को प्राप्त होते हैं। युवा पीढ़ी के कई युवा जिनको नशे की लत लग चुकी है, जिससे उनका भविष्य अंधकारमय है। दुर्घटनाओं में अपंगता व मृत्यु, समाज में गरीबी व भयंकर बीमारियों से अकाल मृत्यु का मूल कारण नशा ही होता है, इसलिये नशे का त्याग अवश्य ही करना चाहिये। युवा, महिलाओं व लोगों को नशामुक्त करने के लिए राजस्थान सरकार चिकित्सा विभाग सामाजिक सरोकार में श्री मसाणिया भैरव धाम राजगढ़ के साथ अपनी भागीदारी निभाते रहेंगे।

नशामुक्ति महाअभियान की रैली को पूर्व आईपीएस महेंद्र सिंह चौधरी, हरीश कुमार न्यायाधीश चूरू ने चंपालाल महाराज के सानिध्य में हरी झंडी दिखाकर रवाना किया। चिकित्सा एवं स्वास्थ्य विभाग अजमेर की जिला सलाहकार डॉ. पूनिता जैफ ने संबोधित किया। धाम में अब तक नशामुक्ति महाअभियान के अंतर्गत पिछले कई वर्षों में लाखों लोगों का नशा छुड़ाया गया है।

धाम के प्रवक्ता सेन ने बताया कि नशा मुक्ति अभियान को सफल बनाने में चन्द्र प्रकाश जोशी, रक्तिम तिवाड़ी, जय मखीजा, चिकित्सा एवं स्वास्थ्य विभाग अजमेर की जिला सलाहकार डॉ. पूनिता जैफ व जितेन्द्र हरचंदानी, जिला महामारी रोग विशेषज्ञ मुकेश खोरवाल, कुलदीप तंवर तथा भैरव भक्त मण्डल के ओमप्रकाश सेन, रमेश सेन, राहुल सेन, अविनाश सेन, प्रकाश रांका, सुनील रांका, दिलीप राठी, कैलाश सेन, सुरेश कांकाणी, सतीश सेन, कमल शर्मा, विजय सिंह भवानी खेड़ा, रामप्रसाद मौर्य आदि का सहयोग रहा।