सैकड़ों कार्यकर्ताओं के साथ सरस डेयरी अध्यक्ष चौधरी दिल्ली रवाना

यह दल रविवार को दिल्ली के रामलीला मैदान में कांग्रेस रैली में शामिल होगा

अजमेर। अजमेर लोकसभा क्षेत्र से कांग्रेस प्रत्याशी रहे व अजमेर सरस डेयरी अध्यक्ष रामचंद्र चौधरी की प्रेरणा से कांग्रेस देहात जिला अध्यक्ष गीता चौधरी के नेतृत्व में सैकड़ों महिला कार्यकर्ता का दल शनिवार को दिल्ली के लिए रवाना हुआ है। यह दल रविवार को दिल्ली के रामलीला मैदान में कांग्रेस के राष्ट्रीय उपाध्यक्ष व सांसद राहुल गांधी के नेतृत्व में रैली व इसके बाद आयोजित वोट चोर गद्दी छोड़ सभा में यह सभी शिरकत करेंगे। चौधरी ने अजमेर लोकसभा क्षेत्र से अधिक से अधिक कार्यकर्ताओं को इसमें पहुंचने का आव्हान किया है। चौधरी ने एक बयान जारी करके कहा कि सैकडों महिलाओं के साथ व अजमेर लोकसभा क्षेत्र से हजारों कार्यकर्ता भी इस सभा में शिरकत करेंगे। विभिन्न चौपहिया वाहनों और बसों के माध्यम से कार्यकर्ताओं का दिल्ली पहुंचने का सिलसिला शुरू हो गया है। चौधरी के साथ गीता चौधरी कांग्रेस महिला जिला अध्यक्ष, मूली देवी पूर्व पार्षद, सीमा चौधरी वरिष्ठ सदस्य, निर्मला डांगी उपाध्यक्ष, विमलेश चौधरी उपाध्यक्ष, सीमा चोपडा उपाध्यक्ष, सीमा व्यास उपाध्यक्ष, अनिता गुप्ता महामंत्री, सुनीता सोनी सचिव, मदीना बानो सचिव, हंजा देवी गुर्जर सचिव, सरोज कंवर ब्लाक अध्यक्ष भिनाय, हंजा देवी

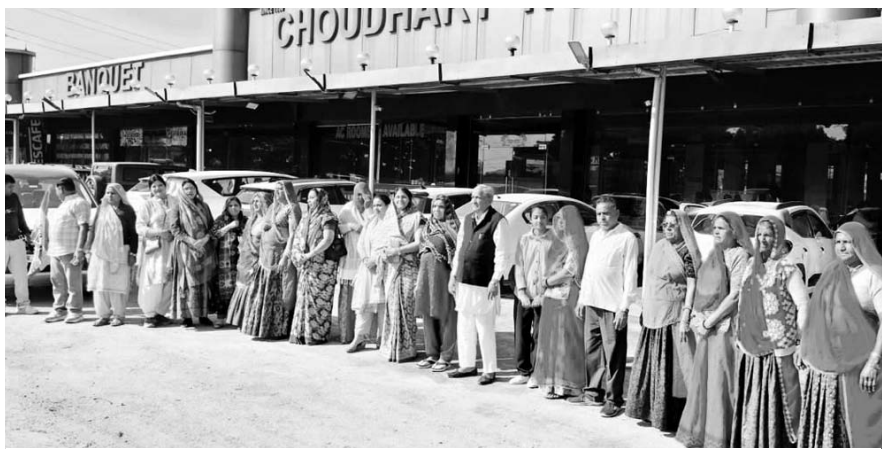

अजमेर कांग्रेस देहात जिला अध्यक्ष गीता चौधरी के नेतृत्व में सैकड़ों महिला कार्यकर्ता का दल शनिवार को दिल्ली के लिए रवाना हुआ ।

- **अजमेर उत्तर विधानसभा क्षेत्र से 2 बस व 15 छोटी गाड़ियों से कांग्रेसजन दिल्ली रवाना**

नेतड ब्लाक अध्यक्ष अराई, लाजवंती डांगी ब्लॉक अध्यक्ष पीसांगन, मीनाक्षी मीणा ब्लाक अध्यक्ष पुष्कर, धीरज खींची ब्लाक अध्यक्ष सरवाड़, संतोष भीचर ब्लाक अध्यक्ष रूपनगढ, रिया सिंह चौधरी ब्लॉक अध्यक्ष केकडी, चान्दाबाई माली सदस्य, कंचन देवी सदस्य, सायनी बाई सदस्य, रमती बाई सदस्य आदि मौजूद हैं।

अखिल भारतीय कांग्रेस कमेटी की और से 14 दिसम्बर रविवार को रामलीला मैदान दिल्ली में आयोजित वोट चोर - गद्दी छोड़ रैली में अजमेर उत्तर के कांठोसजन 2 बस व 15 छोटी गाडियों से अजमेर शहर जिला कांग्रेस कमेटी के अध्यक्ष पूर्व विधायक डॉ राजकुमार जयपाल व आर टी डी सी के पूर्व अध्यक्ष धर्मेंद्र राठौड़ के नैतृत्व में शामिल होने के लिए सभी कांग्रेसजन 13 दिसम्बर शनिवार को रात्रि में 9 बजे अजमेर शहर जिला कांग्रेस अध्यक्ष डॉ राजकुमार जयपाल के निवास स्थान से रवाना हुए है। धर्मेंद्र राठौड के साथ रैली के संबंध में चर्चा करने वाले कांग्रेसजनों में अजमेर उत्तर के ब्लॉक कांठोस पूर्व पार्षद अध्यक्ष शैलेंद्र अग्रवाल व वाहिद मोहम्मद, पार्षद नौरत गुजर, पूर्व पार्षद सर्वेश पारीक व हेमंत जोधा, ब्लॉक संगठन महासचिव आरिफ खान व विकास चौहान, युनुस शेख, राजेश गोडीवाल, शहनाज आलम, सुवालाल बैरवा, विश्वेश पारीक, निर्मल पारीक व तनवीर गुर्जर आदि पदाधिकारी व कार्यकर्ता शामिल थे।

अवैध गैस रिफिलिंग नेटवर्क पर पुलिस की बड़ी कार्रवाई

अजमेर । जिले में अवैध गैस रिफिलिंग और भंडारण के खिलाफ पुलिस ने बड़ी कार्रवाई करते हुए मांगलियावास थाना क्षेत्र में एनएच-48 स्थित एक होटल पर छापेमारी कर अवैध गैस रिफिलिंग के नेटवर्क का पर्दाफाश किया है। कार्रवाई के दौरान पुलिस ने 115 कमर्शियल गैस सिलेंडर, एक घरेलू सिलेंडर, एक गैस टैंकर तथा चार वाहन जब्त किए हैं। मौके से दो आरोपियों को गिरफ्तार किया गया है। पुलिस अधीक्षक वंदिता राणा के निर्देश पर चलाए जा रहे विशेष अभियानों के तहत यह कार्रवाई शुक्रवार देर रात की गई। सहायक पुलिस अधीक्षक किशनगढ़ शहर अजय सिंह राठौड़ के सुपरविजन में जिला स्पेशल टीम प्रभारी सत्यवान मीणा और उनकी टीम ने केसरपुरा क्षेत्र में स्थित एक पर संदिग्ध गतिविधियों की सूचना पर दबिश दी । तलाशी के दौरान होटल परिसर में गैस रिफिलिंग में प्रयुक्त उपकरण मिले, जिससे अवैध रूप से गैस भरने और भंडारण की पुष्टि हुई। पुलिस ने मौके से दो पिकअप वाहन, एक गैस टैंकर और एक लोडिंग टेंपो जब्त किया।

इसके साथ ही 115 कमर्शियल सिलेंडर और एक घरेलू सिलेंडर बरामद किए गए। एक पिकअप वाहन में डीजल भी पाया गया, जिसे जब्त कर लिया गया है। पुलिस ने केसरपुरा निवासी जितेंद्र कुमार और ठाम मकरेड़ा निवासी बहादुर को गिरफ्तार कर लिया है। मामले की सूचना रसद विभाग को भी दी गई है। पुलिस अधिकारियों का कहना है कि पूछताछ के दौरान बड़े गैस रिफिलिंग नेटवर्क, सप्लाई चेन और गैस की अवैध खरीद-फरोख्त से जुड़े अहम खुलासे होने की संभावना है। जांच गहनता से जारी है।

विजय नगर में अवैध खनिज परिवहन करते 4 डंपर जब्त

माइंस विभाग की अजमेर वृत की टीम ने विजय नगर-नसीराबाद क्षेत्र में देर रात व प्रातः अवैध खनन गतिविधियों के खिलाफ औचक कार्रवाई करते हुए चार डंपर जब्त किये ।

अजमेर/जयपुर । माइंस विभाग की अजमेर वृत की टीम ने विजय नगर-नसीराबाद क्षेत्र में देर रात व प्रातः अवैध खनन गतिविधियों के खिलाफ औचक कार्रवाई करते हुए चार डंपर जब्त किये हैं वहीं अवैध परिवहन करते हुए रेत के डंपर का खान विभाग की टीम द्वारा पीछा करने के बावजूद एक स्कार्पियों कार की मदद से भगा ले जाने में सफल हो गए।

अजमेर वृत के अधीक्षण खनि अभियंता जय गुरुबख्सानी ने बताया कि शिकायतों को संज्ञान में लेते हुए देर रात विजय नगर और नसीराबाद क्षेत्र में औचक कार्रवाई की गई। कार्रवाई के दौरान विजय नगर क्षेत्र में बजरी का अवैध परिवहन करते हुए दो डंपर जब्त किये गये। इसके साथ ही विजयनगर नसीराबाद क्षेत्र में दो डंपर ग्रेनाइट का अवैध परिवहन करते हुए जब्त किये गये हैं।

- **एस्कॉर्ट करती स्कॉर्पियो व संबंधित के खिलाफ एफआईआर दर्ज**
- **खान विभाग के अधिकारियों की टीम द्वारा रेत का अवैध परिवहन करते एक डंपर का पीछा करने पर डंपर चालक ने रेत का बीच रोड ही फैलाते हुए फरार हो गया।**

खान विभाग के अधिकारियों की टीम द्वारा रेत का अवैध परिवहन करते एक डंपर का पीछा करने पर डंपर चालक ने रेत का बीच रोड ही फैलाते हुए फरार हो गया। रेत डंपर का पीछा करती विभागीय टीम के कार्य में एक स्कॉर्पियो से रास्ता रोकने और रेत के डंपर को भगाने में सहयोग किया।

अधीक्षण खनिज अभियंता जय गुरुबख्सानी ने बताया कि विभागीय टीम के साथ ही खनिज अभियंता विजिलेंस अजमेर, सहायक खनिज अभियंता सावर शामिल रहे। उन्होंने बताया कि रेत का अवैध परिवहन कर भागने में सफल डंपर चालक, मालिकों और एस्कॉर्ट करती स्कॉर्पियो सवारों के खिलाफ पुलिस में प्रथम सूचना रिपोर्ट दर्ज कराई गई है।

विकसित राजस्थान रथ यात्रा महूकला से रवाना

गंगापुर सिटी । प्रदेश सरकार की जनकल्याणकारी योजनाओं, विकास कार्यों और सुशासन की उपलब्धियों को आमजन तक पहुंचाने के उद्देश्य से विकसित राजस्थान रथ यात्रा का शुभारंभ किया गया। यह यात्रा महूकला स्थित राजकीय उच्च माध्यमिक स्कूल परिसर से शुरू हुई। रथ को विधिवत पूजा-अर्चना के बाद जिला अध्यक्ष एवं पूर्व विधायक मानसिंह गुर्जर के नेतृत्व में रवाना किया गया। इस अवसर पर जिला संगठन प्रभारी संजय नरूका मुख्य अतिथि के रूप में उपस्थित रहे। सभा को संबोधित करते हुए जिलाध्यक्ष मानसिंह गुर्जर ने कहा कि मुख्यमंत्री भजनलाल शर्मा के नेतृत्व में प्रदेश सरकार ने पिछले दो वर्षों में गरीब, किसान, युवा, महिला और वंचित वर्ग के हित में कई महत्वपूर्ण निर्णय लिए हैं। उन्होंने बताया कि शविकसित राजस्थान रथ यात्राश सरकार की विकासपरक नीतियों और पारदर्शी प्रशासन को जनता तक पहुंचाने का एक

- **प्रदेश सरकार की योजनाओं का संदेश गांव-गांव तक पहुंचाएंगे**

प्रभावी माध्यम बनेगी। विकास अधिकारी जगदीश गुर्जर ने पारदर्शी शासन और योजनाओं की जन-ऑडिट की सराहना की। जिला प्रभारी संजय नरूका ने सरकार द्वारा घोषणापत्र की अधिकांश उपलब्धियां हासिल करने का उल्लेख किया, जबकि विधानसभा प्रभारी हेमेन्द्र वशिष्ठ ने मुख्यमंत्री की कर्तव्यनिष्ठा की प्रशंसा की। पंचायत समिति प्रधान मंजू गुर्जर ने सभी का आभार व्यक्त किया। इस अवसर पर ग्राम पंचायत महूकला के सरपंच लखन सैनी ने अतिथियों का माला और दुपट्टा पहनाकर स्वागत किया। कार्यक्रम में अभियान के विधानसभा प्रभारी हेमेन्द्र वशिष्ठ, नगर परिषद सभापति शिवरतन अग्रवाल, पंचायत समिति प्रधान मंजू गुर्जर, जिला महामंत्री विनोद अटल, जिला उपाध्यक्ष दीपक सिंघल, उदय सिंह गुर्जर, ग्रामीण मंडल अध्यक्ष सुनीता वैष्णव, मोर्चा संयोजक जमनालाल वैष्णव, शहर मंडल अध्यक्ष मिथलेश व्यास, युवा मोर्चा जिला अध्यक्ष नागेश लोदी सहित अनेक जनप्रतिनिधि, अधिकारी और छात्र-छात्राएं मौजूद रहे। इसी क्रम में नगर परिषद गंगापुर सिटी की ओर से नव उत्थान-नई पहचान, बढ़ता राजस्थान-हमारा राजस्थान थीम पर एक स्वच्छता जागरूकता कार्यक्रम भी आयोजित किया गया। राजकीय वरिष्ठ उपाध्याय संस्कृत स्कूल में आयोजित इस कार्यक्रम के तहत चित्रकला और रंगोली प्रतियोगिताएं हुईं। विद्यार्थियों को गीला व सूखा कचरा अलग-अलग रखने की जानकारी दी गई और स्वच्छता की शपथ दिलाई गई।

फायरिंग का आरोपी पकड़ा

गंगापुर सिटी । मालगोदाम रोड स्थित पुरानी थोक सब्जी मंडी में 2 दिसंबर को दिनदहाड़े हुई फायरिंग के मामले में पुलिस ने बड़ी कार्रवाई करते हुए डीएसटी गंगापुर सिटी टीम के सहयोग से 5000 रुपए के इनामी बदमाश पृथ्वीराज उर्फ प्रिंस उर्फ नंदू गुर्जर (24) को गिरफ्तार किया है।

आरोपी को जयपुर के शिवदासपुरा से दबोचा गया है। पुलिस के अनुसार यह घटना 2 दिसंबर की दोपहर करीब 2 बजे हुई थी। तीन युवक मोटरसाइकिल पर सवार होकर सब्जी मंडी पहुंचे और काडू पहलवान उर्फ महेंद्र पर ताबड़तोड़ फायरिंग कर दी।

इस हमले में कालू पहलवान को तीन गोलियां लगीं, जबकि एक अन्य दुकानदार भी घायल हो गया। घायल दोनों व्यक्तियों को तुरंत गंगापुर सिटी अस्पताल ले जाया गया। प्राथमिक उपचार के बाद उन्हें जयपुर रेफर कर दिया गया था। प्रारंभिक जांच में सामने आया कि फायरिंग की वजह कृष्णा गुर्जर गैंग और पृथ्वीराज उर्फ प्रिंस उर्फ नंदू गुर्जर गैंग के बीच चल रही पुरानी रंजिश थी।

अंतिम छोर पर बैठे व्यक्ति का उत्थान ही सुशासन का ध्येय : बेढ़म

डीग भरतपुर (निस)। राज्य सरकार के दो वर्ष पूर्ण होने के उपलक्ष्य में, शनिवार को गृह, गोपालन, पशुपालन, डेयरी एवं मत्स्य विभाग के राज्य मंत्री जवाहर सिंह बेढ़म ने डीग जिले के विभिन्न ठामीण अंचलों का सघन दौरा कर आमजन को सरकार द्वारा 2 वर्ष में कराए गए विकास कार्यों की जानकारी दी। इस दौरान उन्होंने विशाल जनसभाओं को संबोधित करते हुए कहा कि वर्तमान सरकार श्सबका साथ-सबका विकासश् की मूल भावना के साथ कार्य कर रही है । गृह राज्य मंत्री जवाहर सिंह बेढम का काफिला जैसे ही गाँवों में पहुँचा, माहौल उत्सवी हो गया। डीग जिले के गांव सेऊ-सुहेरा, धमारी, नाहरा चौथ, परमदरा और गुहाना में सैकड़ों की संख्या में महिलाओं ने मंगल

- **सेऊ-सुहेरा, धमारी और नाहरा चौथ सहित आधा दर्जन ग्राम पंचायतों में जनसभाओं को संबोधित किया**
- **जनसुनवाई कर मौके पर ही समस्याओं को निस्तारण**

गीत गाते हुए भव्य श्कलश यात्राश् निकालकर उनका आत्मीय स्वागत किया। पारंपरिक साफे पहना कर और पुष्प वर्षा के साथ ठामीणों ने अपने लाडले मंत्री का अभिनंदन किया। जनसभाओं को संबोधित करते हुए गृह राज्य मंत्री बेढ़म ने कहा कि पिछले दो वर्षों में राजस्थान ने विकास की नई इबारत लिखी है। उन्होंने कहा हमारी सरकार तुष्टिकरण नहीं, बल्कि संतुष्टिकरण के मंत्र पर काम करती है। आज श्विकास रथश् के माध्यम से जो फिल्म दिखाई जा रही है, वह महज प्रचार नहीं, बल्कि उन लाखों लाभार्थियों की हकीकत है जिनके जीवन में उजाला आया है। उन्होंने विशेष रूप से ईआरसीपी (राम जल सेतु), कानून व्यवस्था में सुधार और गोपालन विभाग द्वारा उठाए गए ऐतिहासिक कदमों का जिक्र किया। मंत्री बेढम ने कहा कि किसानों और पशुपालकों की आय बढ़ाना सरकार की शीर्ष प्राथमिकता है। अपने दौरे के दौरान मंत्री बेढम ने विकास रथ का अवलोकन किया। रथ की बड़ी स्क्रीन पर प्रधानमंत्री नरेंद्र मोदी और मुख्यमंत्री भजनलाल शर्मा के संदेशों तथा जनकल्याणकारी योजनाओं की लघु फिल्मों का प्रसारण देख ठामीण मंत्रमुग्ध हो गए । अपने दौरे के दौरान मंत्री जवाहर सिंह बेढम ने न केवल सरकार का रिपोर्ट कार्ड पेश किया, बल्कि आमजन की समस्याएं भी सुनीं। बिजली, पानी और सड़कों से जुड़ी परिवेदनाओं पर उन्होंने मौके पर मौजूद अधिकारियों को त्वरित निस्तारण के सख्त निर्देश दिए।

इस जनसंपर्क अभियान में स्थानीय जनप्रतिनिधि और बड़ी संख्या में प्रशासनिक अधिकारी मौजूद रहे।

बदनोर के तीन गांवों से डीपी चोरी

भीलवाड़ा। बदनोर पुलिस थाना क्षेत्र में चोरों के हौसले लगातार बुलंद होते जा रहे हैं। बीती रात अज्ञात चोरों ने क्षेत्र के तीन गांवों को निशाना बनाते हुए बिजली के ट्रांसफॉर्मर (डीपी) चोरी कर लिए। डीपी चोरी की घटना सीसीटीवी कैमरे में भी कैद हुई है, जिसका फुटेज सामने आया है।

डीपी चोरी होने से संबंधित गांवों में पूरी रात अंधेरा छाया रहा, जिससे ठामीणों को भारी परेशानियों का सामना करना पड़ा। जानकारी के अनुसार जुलाई से दिसंबर के साढ़े पांच माह के अंतराल में बदनोर क्षेत्र की 10 पंचायतों में कुल 26 ट्रांसफॉर्मरों से कॉयल व ऑयल चोरी हो चुका है। वहीं पिछले करीब ढाई वर्षों में चोर सरकारी विद्यालयों, अस्पतालों और ठामीणों के घरों को भी निशाना बना चुके हैं। विद्युत निगम की ओर से इस संबंध में बदनोर थाने में चोरी की रिपोर्ट दर्ज कराई गई है। मोगर पंचायत के बिच्छुदंडा निवासी गोपी सिंह, आशु सिंह, मोगर गांव की नंदू कंवर, हर्निया मंगरी निवासी प्रताप सिंह सहित अन्य ठामीणों ने बताया कि आए दिन गांवों में बिजली पोल से डीपी चोरी की घटनाएं हो रही हैं। इससे ठामीणों में डर और असुरक्षा का माहौल बना हुआ है। ठामीणों का कहना है कि क्षेत्र में पूर्व में हुई कई चोरियों का अब तक खुलासा नहीं हो पाया है, जिससे चोरों के हौसले और बढ़ते जा रहे हैं।

ट्रक बाइक भिड़ंत में युवक की मौत

गंगापुर सिटी । सवाईमाधोपुर गंगापुर मेगा हाइवे के मीनापाडा गावं के पास एक सड़क हादसे में युवक की मौत हो गई। युवक की शिनाख्त करौली के सैमरदा गांव निवासी युवक गौरव मीणा (22) के रूप में हुई है। यह घटना शुक्रवार शाम करीब 4.30 से 5 बजे के बीच मीनापाड़ा और जीवद नदी के बीच हुई। जानकारी के अनुसार मृतक गौरव मीणा पुत्र विनोद मीणा बाटोदा से अपनी मौसी के गांव कडी झोपड़ी जा रहा था। इसी दौरान सवाई माधोपुर रोड पर एक ट्रक और बाइक के बीच आमने-सामने की टक्कर हो गई। हादसा इतना भीषण था कि बाइक सवार गौरव मीणा गंभीर रूप से घायल हो गया। दुर्घटना की सूचना मिलते ही स्थानीय लोग मौके पर पहुंचे और पुलिस को सूचित किया। पुलिस और ग्रामीणों की मदद से घायल युवक को तत्काल गंगापुर सिटी के सरकारी जिला अस्पताल ले जाया गया। हादसे के बाद ट्रक ड्राइवर मौके पर ट्रक छोड़कर फरार हो गया। अस्पताल में डॉक्टरों ने गौरव मीणा को मृत घोषित कर दिया। घटना के बाद पुलिस ने शव को जिला अस्पताल की मॉर्च्युरी में रखवाया। शनिवार सुबह परिजनों की मौजूदगी में मेडिकल बोर्ड द्वारा पोस्टमॉर्टम कराया गया, जिसके बाद शव परिजनों को सुपुर्द कर दिया गया।

थाना अधिकारी को ज्ञापन

बिसाऊ । कस्बे में पिछले दिनों हुए दुष्कर्म के अपराधियों को पुलिस द्वारा गिरफ्तार कर लिया गया लेकिन कस्बे के लोगों का कहना है कि अपराधियों का सर मुंडन करवा कर के नगर में जुलूस निकाला जाए ताकि भविष्य में ऐसी घटना दोबारा ना हो अतः थाना अधिकारी को कस्बे के लोगों ने ज्ञापन दिया जिसमें लिखा गया है कि ऐसे घिनोना कृत्य कार्य को करने वाले अपराधियों में भय होगा एवं ऐसी शर्मनाक घटनाओं को रोका जा सके।

बडौदा गांव में लगाया जागरूकता शिविर

गंगापुर सिटी । दलित अधिकार केंद्र ने गंगापुर सिटी ब्लॉक के गांव खानपुर बड़ोदा में एक जागरूकता शिविर का आयोजन किया। इस शिविर में सामाजिक एवं आर्थिक विकास से जुड़ी सरकारी योजनाओं की जानकारी दी गई, जिसमें 50 से अधिक लोगों ने भाग लिया। इसका मुख्य उद्देश्य दलित और वंचित वर्ग के लोगों को इन योजनाओं का फायदा उठाने के लिए प्रेरित करना था। केंद्र के जिला सह-समन्वयक मनोज कुमार ने दलित अधिकार केंद्र की गतिविधियों का परिचय दिया। उन्होंने बताया कि संस्था पिछले 22 वर्षों से मानव अधिकारों और दलितों के हितों के लिए कार्य कर रही है। मनोज कुमार ने इस बात पर जोर दिया कि जानकारी के अभाव में दलित और गरीब वर्ग के लोग अक्सर सरकारी जनकल्याणकारी योजनाओं का फायदा नहीं ले पाते, जिससे उनका सामाजिक और आर्थिक विकास बाधित होता है। जागरूकता शिविर में कई महत्वपूर्ण सरकारी योजनाओं की विस्तृत जानकारी प्रदान की गई। इनमें मनरेगा योजना, मुख्यमंत्री अनुप्रति कोचिंग योजना, प्रधानमंत्री आवास योजना, सिलिकोसिस पीड़ित सहायता योजना, पालनहार योजना, मुख्यमंत्री लाडो प्रोत्साहन योजना, अंबेडकर डीबीटी वाउचर योजना और कन्यादान योजना शामिल थीं। उपस्थित प्रतिभागियों को इन योजनाओं का फायदा लेने के लिए आवश्यक प्रक्रियाओं से भी अवगत कराया गया। शिविर में सामाजिक कार्यकर्ता मिट्ठू जाटव, ध्रुव जाटव, महिला कार्यकर्ता सोनम जाटव और सुनीता जाटव सहित लगभग 50 प्रतिभागियों ने हिस्सा लिया।

धूल-धुआं प्रदूषण से हर घर में बीमारियां

पाटन । निकटवर्ती ग्राम पंचायत स्यालोदड़ा में अवैध रूप से संचालित हो रहे क्रेशर प्लांटों से निकलने वाली जहरीली धूल और धुएँ ने लोगों का जीना मुश्किल कर दिया है। स्थानीय निवासियों के अनुसार, इलाके में फैले प्रदूषण के कारण सैकड़ों लोग गंभीर बीमारियों की चपेट में हैं, जबकि कई लोगों की मौत भी हो चुकी है।ग्रामीणों का कहना है कि क्रेशर संचालकों ने नियमों को पूरी तरह दरकिनार कर लगभग 9 वर्ग किलोमीटर क्षेत्र में धूल का गुबार फैला दिया है जिस कारण क्षेत्र का प्रदूषण स्तर 300से 400 रहता है, जो स्वास्थ्य पर प्रतिकूल असर डालता है। स्थिति यह है कि अधिकांश घरों में बच्चे, बुजुर्ग और महिलाएँ साँस, त्वचा और आँखों से जुड़ी बीमारियों से जूझ रहे हैं।स्थानीय लोगों ने बताया कि प्रदूषण इतना अधिक है कि दिन में भी कई बार दृश्यता कम हो जाती है और हवा में बारीक धूल कण लगातार तैरते रहते हैं। ग्रामीणों ने प्रशासन से तुरंत कार्रवाई की माँग की है, ताकि अवैध क्रेशर प्लांटों को बंद कर क्षेत्र में फैल रही गंभीर बीमारी की रोकथाम की जा सके।इस बारे में ग्राम पंचायत द्वारा भी प्रस्ताव बनाकर पोल्यूशन कंट्रोल बोर्ड के अधिकारियों को प्रस्ताव की कोपी भिजवा कर कार्यवाही की मांग कर चुके हैं। वही ग्रामीणों ने बताया है कि इलाके में स्थित चिड़ीमार पहाड़ पर खनन माफिया इतना दुस्साहस कर रहे हैं। की वह वन विभाग की पहाड़ियों में से दिन रात धड़ल्ले से अवैध खनन करके पत्थर चोरी कर ट्रैक्टर ट्रॉलियों के माध्यम से क्रेशरों पर डाल रहे हैं। जबकि इलाके में पहले भी ग्रामीणों की शिकायत पर वन विभाग के द्वारा कई बार कार्यवाही की जा चुकी है लेकिन खनन माफिया अपनी हरकतों से बाज नहीं आ रहे हैं तथा चिड़ीमार पहाड़ में जो कि कवार्टजाइट पत्थर का पहाड़ है उसमें अवैध खनन कर अपने क्रेशर प्लांट को चला रहे हैं जो ट्रैक्टर ट्राली के द्वारा खनन करके क्रेशर प्लांटों पर पत्थर डाला जा रहा हैं। जानकारी के मुताबिक स्यालोदड़ा में वन विभाग की 205 हेक्टेयर जमीन है जिसमें पहाड़ का एक हिस्सा राजस्थान में तो दूसरा हिस्सा हरियाणा में पड़ता है।

युवा महोत्सव 15 को

झुंझुनूं, । मुख्यमंत्री राजस्थान सरकार की बजट घोषणा सत्र 2025- 26 राजस्थान युवा बोर्ड युवा मामले एवं खेल विभाग राजस्थान सरकार द्वारा राज्य की लुप्त एवं दुर्लभ लोक कला एवं संस्कृति को संरक्षण संवर्धन एवं प्रोत्साहन के लिए राजस्थान युवा महोत्सव 2025 का आयोजन प्रत्येक जिले में किया जा रहा है। इसी कड़ी में जिला कलेक्टर डॉ. अरुण गर्ग के मार्गदर्शन में शिक्षा विभाग के माध्यम से राजस्थान राज्य भारत स्काउट गाइड जिला मुख्यालय झुंझुनूं खेल मैदान में 15 दिसंबर को सुबह नौ बजे से जिला स्तरीय युवा महोत्सव का आयोजन किया जा रहा है। जिला शिक्षा अधिकारी मुख्यालय माध्यमिक राजेश मील ने बताया कि इस युवा महोत्सव में राजस्थान युवा बोर्ड की वेबसाइट पर पंजीकृत 15 से 29 आयु वर्ग के युवा भाग लेंगे। युवाओं के लिए लोक नृत्य सामूहिक, लोक गायन सामूहिक, एकल नृत्य राजस्थानी, एकल गायन राजस्थानी, भाषण, कविता लेखन, चित्रकला, कहानी लेखन, प्रदर्शनी, विज्ञान मेला, जलवायु परिवर्तन जैसे विषयों पर विभिन्न प्रतियोगिताओं का आयोजन किया जाएगा।

हादसे में युवक की मौत, सड़क पर शव रख प्रदर्शन

भीलवाड़ा। जिले के गुलाबपुरा थाना क्षेत्र में अजमेर-भीलवाड़ा नेशनल हाईवे-48 पर रुपाहेली भट्टा के पास शनिवार की दोपहर एक दर्दनाक सड़क दुर्घटना में एक पति की ट्रक के पिछले टायर के नीचे कुचलकर मौत हो गई, जबकि उसकी पत्नी गंभीर रूप से घायल हो गई। हादसा रोड रिपेयरिंग के दौरान सड़क पर बने गड्ढों के कारण हुआ।मृतक अभिषेक पुत्र रामस्वरूप गुलाबपुरा के निवासी थे। दोनों पति-पत्नी सरेरी में आयोजित एक शादी समारोह में जा रहे थे।

पुलिस के अनुसार, नेशनल हाईवे पर मरम्मत कार्य चल रहा था, जिससे सड़क पर कई गड्ढे हो गए थे। अभिषेक बाइक चला रहे थे कि अचानक एक गड्ढे में बाइक का संतुलन बिगड गया। इससे बाइक सड़क पर लुढ़क गई और पीछे से तेज रफ्तार ट्रक की चपेट में आ गई। ट्रक ने पहले बाइक को रौंदा, फिर अभिषेक को उसके पिछले टायर के नीचे कुचल दिया। पत्नी भी चपेट

अजमेर-भीलवाड़ा नेशनल हाईवे-48 पर रुपाहेली भट्टा के पास सड़क हादसे में एक जने की मौत हो गई।

में आ गई, जिन्हें गंभीर चोटें आईं।घटना की सूचना मिलते ही ब्राह्मण समाज के लोग बड़ी संख्या में घटनास्थल पर पहुंचे। नाराज लोगों ने नेशनल हाईवे पर ही मृतक अभिषेक का शव रखकर प्रदर्शन शुरू कर दिया। वे मृतक के परिवार को उचित मुआवजा, घायल पत्नी का इलाज और सड़क मरम्मत में लापरवाही बरतने वाले जिम्मेदारों पर कार्रवाई की मांग कर रहे हैं। ट्रैफिक जाम की स्थिति बन गई।गुलाबपुरा पुलिस तुरंत मौके पर

- **मृतक के परिवार को उचित मुआवजा, घायल पत्नी का इलाज और सड़क मरम्मत में लापरवाही बरतने वाले जिम्मेदारों पर कार्रवाई की मांग की**

पहुंची और लोगों को समझाने का प्रयास कर रही है। शव को पोस्टमार्टम के लिए भेज दिया गया है। घायल पत्नी को नजदीकी अस्पताल में भर्ती कराया गया, जहां उसकी हालत चिंताजनक बनी हुई है।

एसपी ने मौके पर पहुंचकर स्थिति का जायजा लिया। पुलिस ने ट्रक चालक के खिलाफ मामला दर्ज कर जांच शुरू कर दी है। सड़क सुरक्षा को लेकर स्थानीय लोगों में आक्रोश व्याप्त है।