विद्यापीठ में दीपावली पूजन एवं स्नेह मिलन समारोह
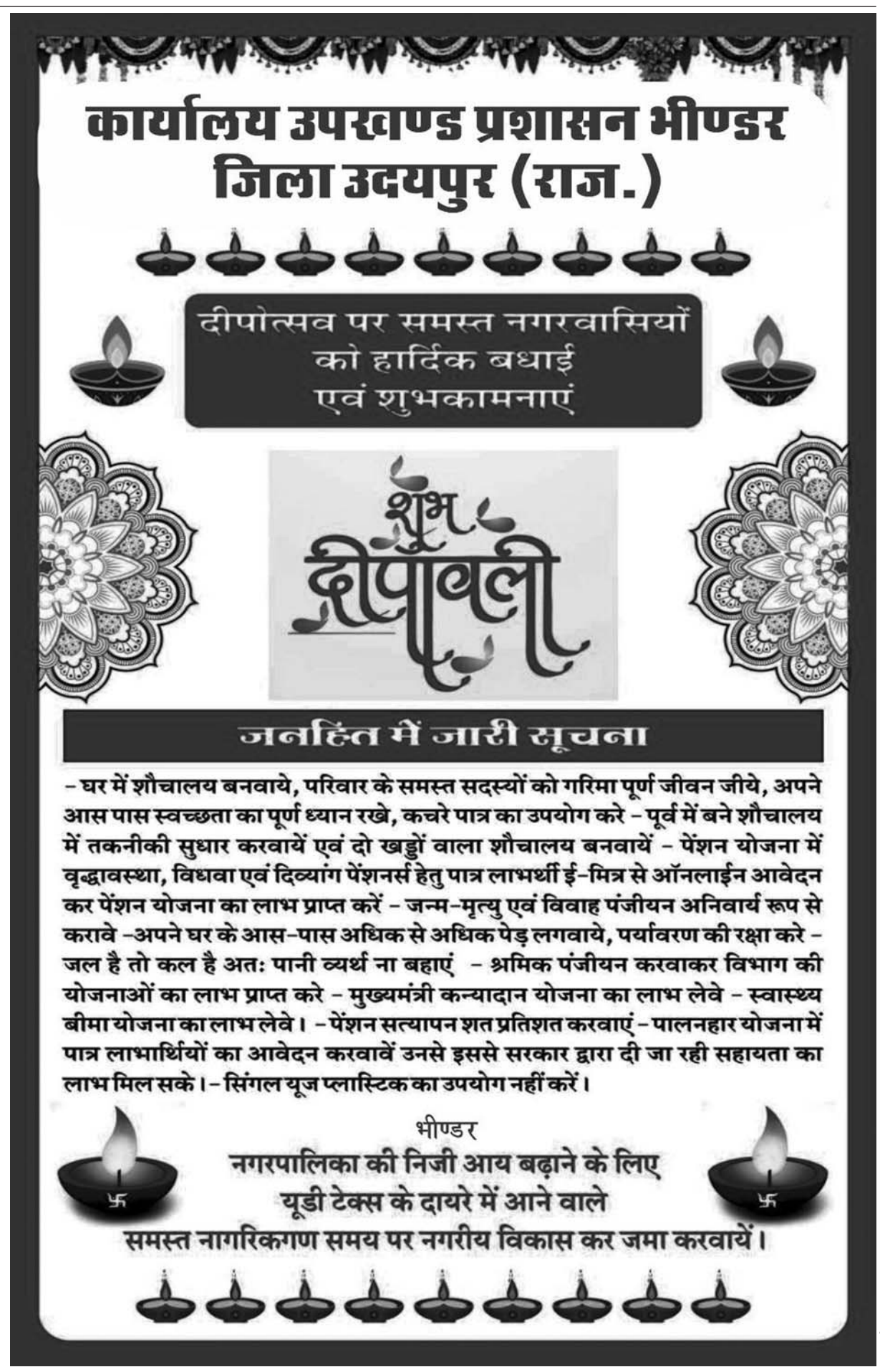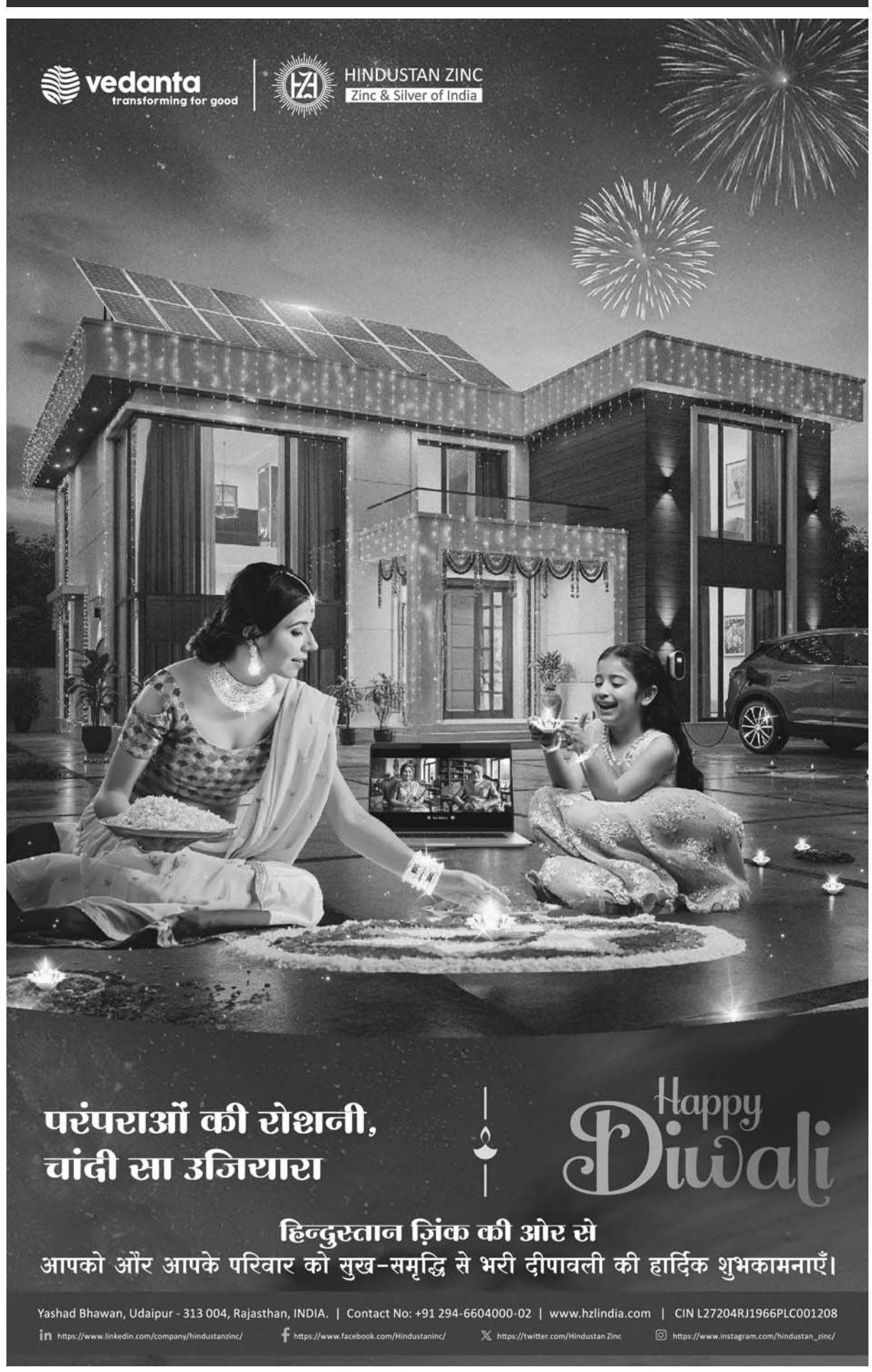
उदयपुर, । जनार्दन राय नागर राजस्थान विद्यापीठ (डीम्ड टू बी यूनिवर्सिटी) के संघटक डिपार्टमेंट ऑफ कंप्यूटर साइंस एंड इंफॉर्मेशन टेक्नोलॉजी में दीपावली पूजन एवं स्नेह मिलन समारोह हुआ। कार्यक्रम के शुभारंभ में कुलपति प्रो. एस. एस. सारंगदेवोत एवं विभाग की निदेशक प्रो. मंजू माण्डोत ने पूजा-अर्चना की। इस अवसर पर कुलपति प्रो. एस. एस. सारंगदेवोत ने दीपावली की संकाय सदस्यों और कर्मचारियों को शुभकामनाएं देते हुए।