कोटा बैराज के 14 गेटों को खोलकर की 340000 क्यूसेक पानी की निकासी

चंद्रलोई नदी में भारी मात्रा में पानी आने से कैथून कस्बा दो हिस्सों में बंटा

कोटा, (निसं)। संभाग में रविवार शाम से हुई तेज बारिश के चलते बाढ़ जैसे हालात हो गए हैं। निचले इलाकों में बारिश का पानी भर गया है। रविवार रात से ही लगातार बारिश हो रही है। इसके चलते आम जनजीवन अस्त व्यस्त हो गया है। कोटा और बूंदी कलेक्टर ने भी जिले के सरकारी और निजी स्कूल में अवकाश घोषित कर दिया है। इसके साथ ही कोचिंग संस्थानों ने भी अपनी कक्षाएं सोमवार के लिए स्थगित कर दी हैं। जिसके बाद सभी छात्रों को हिदायत दी है कि हॉस्टल से बाहर नहीं निकलें।

कोटा से गुजर रहे प्रमुख मार्ग भी बाधित हो गए हैं। इनमें कोटा-सांगोद और कोटा ग्वालियर, सवाईमाधोपुर, श्योपुर शामिल हैं। शहर के जवाहर नगर नाले का पानी भी ओवरफ्लो हो गया। तलवंडी और जवाहर इलाके में मकानों में घुस गया। इसके साथ ही जवाहर नगर मेन रोड पर भी दुकानों में पानी प्रवेश कर गया। अभी भी लगातार बारिश का क्रम जारी है। जिले में करीब 15 घंटों में करीब 9 इंच बारिश हुई है। बोरखेडा, रायपुरा, देवली अरब रोड, अनंतपुरा सहित कई इलाकों में जलभराव की स्थिति हो गई है। सैकड़ों की संख्या में कॉलोनियों में पानी भर गया है। जिससे हजारों लोग प्रभावित हुए हैं। ऐसे में निचले इलाकों में रेस्क्यू भी नगर निगम की टीम शुरू कर सकती है। कुछ समय में ही नगर निगम की गोताखोर और रेस्क्यू टीम नाव इन इलाकों में चला सकती है। इसके अलावा आरएसी और एसडीआरएफ की मदद भी ली जा सकती है। कुछ कच्चे मकान भी कच्ची बस्तियों में गिरे हैं। मौसम विभाग ने कोटा संभाग में 21 और 22 अगस्त के लिए ऑरेंज अलर्ट जारी किया था। जिसमें हिदायत दी थी कि कोटा में 115 से 205 मिलीलीटर बारिश तक की बारिश हो सकती है।

चंद्रलोई नदी में भी भारी मात्रा में पानी की आवक हो रही है। कैथून कस्बे को इस नदी ने दो हिस्सों में बांट दिया है। कस्बे के बीच से गुजर रही नदी के पुलिया पर साढ़े तीन फीट पानी है। जिसके चलते कोटा सांगोद मार्ग पर भी आवागमन बाधित हो गया है। साथ ही इस नदी के आसपास की सैकड़ों बस्तियां जलमग्न हो गई हैं।

कोटा बैराज के 14 गेट खोले:- गांधी सागर बांध से भी लगातार पानी छोडा जा रहा है। इसके साथ ही लोकल इनफ्लो भी चंबल नदी में बढ़ गया है जिसके चलते कोटा बैराज के 14 गेटों को खोलकर 340000 क्यूसेक पानी की निकासी की जा रही। प्रशासन ने एहतियातन तौर पर निचली बस्तियों में लोगों को निकालने के लिए निर्देशित किया है। वहां पर नगर निगम की टीम ने मुनादी भी की है. जिससे मथुराधीशजी के घाट के पास देवस्थान व घाट, जामा मस्जिद के पास नाले वाली मस्जिद की गोलाकार दीवार, शवदाह घाट, कर्बला क्षेत्र तक, राज्य पथ परिवहन अड्डे के पास पुलिया के पास तेज पानी आने की संभावना रहेगी।

कोटा क्षेत्र के निचले इलाकों में बारिश का पानी भर गया।

■ कई इलाकों में पानी भरा, प्रशासन ने रेस्क्यू किया

बिना अनुमति के बाजार में रोड शो निकालते पांच गिरफ्तार

खुद एसपी ने की कार्यवाही, 10 वाहन भी किए जब्त

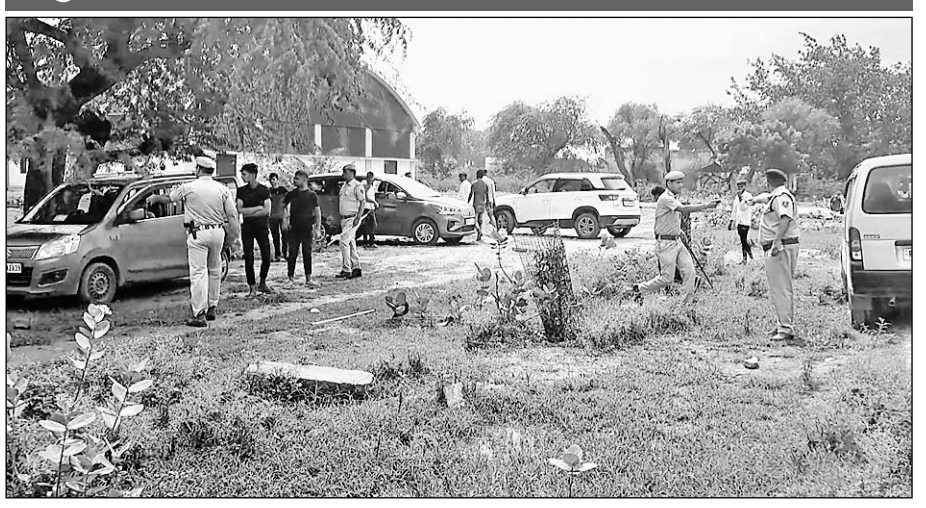

धौलपुर एसपी ने एबीवीपी व एनएसयूआई समर्थकों को गिरफ्तार किया।

धौलपुर, (निस)। छात्र संघ चुनाव को लेकर एनएसयूआई और एबीवीपी के प्रत्याशी तथा उनके समर्थकों को नियमों का उल्लंघन करने पर सोमवार दोपहर को भारी पड़ गया। इसे लेकर खुद धौलपुर एसपी धर्मेंद्र सिंह ने कार्यवाही करते हुए 5 जनों को गिरफ्तार कर लिया, वही 10 वाहनों को जप्त किया है।

राजकीय महाविद्यालय धौलपुर के एबीवीपी के छात्रसंघ अध्यक्ष पद के प्रत्याशी सूरज कंसाना वाहनों के काफिले और अपने समर्थकों के साथ बाजार में रोड शो निकाल रहा था। रोड शो जैसे ही गुलाब बाग चौराहे से वाटर बॉक्स की तरफ आगे बढ़ा तो एसपी धर्मेंद्र सिंह को इसकी सूचना मिली। जिस पर खुद एसपी मौके पर पहुंचे और उन्होंने पुलिस फोर्स को बिना अनुमति के रोड शो निकाल रहे प्रत्याशी एवं उसके समर्थकों को गिरफ्तार करने तथा वाहनों को जब्त करने के निर्देश दिए। इससे रोड शो में शामिल युवा मौके से भाग गए। हालांकि इस दौरान पुलिस ने कुछ युवाओं को गिरफ्तार कर लिया।

एसपी धर्मेंद्र सिंह ने बताया कि बिना अनुमति के रोड शो निकालने पर 10 वाहनों को जप्त किया गया है, वही कॉलेज परिसर में चुनाव प्रचार के दौरान घूम रहे 5 बाहरी युवाओं को गिरफ्तार किया गया है।

एसपी ने बताया कि इस दौरान दीपक पुत्र भूप सिंह गुर्जर उम्र 24 साल निवासी बडागांव मनिया, विनोद पुत्र विपतीराम गौड उम्र 32 साल निवासी गुर्जर कोलोनी मनिया, धर्मेन्द्र सिंह पुत्र जगदीश गुर्जर उम्र 19 साल निवासी भमरौली थाना सदर धौलपुर, जीतेन्द्र सिंह पुत्र रामेश्वर गुर्जर उम्र 25 साल निवासी भानपुर थाना सरायछोला मुरैना व पुष्पेन्द्र प्रताप सिंह को गिरफ्तार किया गया है।

पुष्कर सरोवर में श्रद्धालु की डूबने से मौत

पुष्कर, (निसं)। पुष्कर सरोवर में सोमवार को फिर एक बार दर्दनाक हादसा हो गया। ब्रह्म घाट में डूबने से एक युवक की दर्दनाक मौत हो गई। सोमवार सुबह मध्य प्रदेश से आए श्रद्धालु सारंगपुर जिला राजगढ़ मध्यप्रदेश निवासी उदित कलजोरिया पुत्र देवेंद्र 20 वर्ष अपने दादा प्रेमाराम के साथ यात्रा करने बस के द्वारा पुष्कर आए थे लेकिन सोमवार की सुबह ब्रह्म घाट पर स्नान करने के दौरान उदित गहरे पानी में चला गया जिसकी भनक साथ वालों को भी कुछ देर बाद लगी साथ वालों ने कहा कि उदित कब गहराई में चला गया मालूम नहीं चला।

जब साथ वाले जाने लगे तब उसकी सुध ली तब मालूम चला कि युवक डूब गया है। सभी लोग जोर जोर से डूबने पर चिल्लाने लगे। इसके उपरांत मौके पर तैनात सिविल डिफेंस टीम के रेस्क्यूर किशन गोपाल जाट ने तुरंत पानी मे छलांग लगाकर दो मिनट में निकाल लिया और दस मिनट तक सीपीआर देकर बचाने की पूरी कोशिश की लेकिन समय ज्यादा होने के कारण युवक को होश नहीं आया। सिविल डिफेंस के सुनील उपाध्याय, अमरचंद सांखला व पुलिस प्रशासन के हेमाराम, पुरोहित संघ के स्टाफ की मदद से ब्रह्म घाट के बाहर पुलिस जीप में डालकर हॉस्पिटल भेजा जंहा पर डॉक्टर ने मृत घोषित कर दिया। पुलिस ने शव को कब्जे में लेकर आगे अनुसंधान कर रही है।

■ रविवार को भी एक श्रद्धालु डूबकर मर गया था

पुष्कर में लगातार हो रही डूबने की घटना के बाद स्थानीय लोगों ओर यात्रियों में भारी रोष व्याप्त है। सोशल मीडिया में प्रशासन की किरकिरी होने के बाद अजमेर के जिला कलेक्टर अंशदीप पुष्कर पहुंचे और यहां की व्यवस्थाओं का जायजा लिया। हालांकि कलेक्टर ने पहले भी जायजा ले लिया है लेकिन व्यवस्था में कोई सुधार नहीं हुआ। तीर्थ पुरोहितों ने कलेक्टर को बताया कि पुष्कर की व्यवस्थाओं को तुरंत सुधारे। इसके पूर्व भी कलेक्टर को बताया था लेकिन कोई व्यवस्था में सुधार नहीं हुआ है। हालांकि जिला कलेक्टर बार-बार दौरा करते हैं लेकिन सुधार नहीं है।

प्राध्यापक परीक्षा के अभ्यर्थी कर सकेंगे संशोधन

अजमेर, (कासं)। राजस्थान लोक सेवा आयोग द्वारा माध्यमिक शिक्षा विभाग के लिए प्राध्यापक प्रतियोगी परीक्षा 2022 का आयोजन अक्टूबर माह के द्वितीय सप्ताह से चतुर्थ सप्ताह तक करवाया जाना है। इस परीक्षा में आयोग द्वारा अभ्यर्थियों को बुधवार से ऑनलाइन संशोधन का अवसर दिया है। आयोग सचिव एचएल अटल ने बताया कि 24 अगस्त से 2 सितम्बर 2022 तक अभ्यर्थी का नाम, फोटो, पिता का नाम, जन्म तिथि व जेंडर के अतिरिक्त सभी प्रकार के संशोधन ऑनलाइन किये जा सकेंगे। ऑफलाइन संशोधन स्वीकार नहीं किये जायेंगें। ऑनलाइन संशोधन का अवसर अभ्यर्थियों के हितार्थ सुविधा मात्र है। परीक्षा के लिए जारी विज्ञापन में उल्लेखित पात्रता की शर्तों के अनुरूप ही संशोधन मान्य होंगे।

दवा और उपचार के साथ-साथ पशुपालकों की जागरुकता बेहद जरूरी

चूरू, (कासं)। मवेशियों में फैल रहे लंपी रोग से बचाव एवं नियंत्रण की दिशा में आमजन की जागरुकता के लिए सोमवार को जिला प्रशासन तथा सूचना एवं जनसंपर्क कार्यालय की ओर से प्रचार वाहन रवाना किए गए।

पशुपालन विभाग के संयुक्त निदेशक डॉ अशोक शर्मा, कृषि उपनिदेशक डॉ दीपक कपिला, जिला गौशाला प्रभारी डॉ. निरंजन चिरानियां एवं जनसंपर्क विभाग के सहायक निदेशक कुमार अजय ने प्रचार वाहन को हरी झंडी दिखाकर रवाना किया। सूचना एवं जनसंपर्क विभाग के सहायक निदेशक कुमार अजय ने बताया कि विभाग के निर्देशानुसार प्रभावित क्षेत्र में जागरुकता गतिविधियां की जा रही हैं। विभिन्न माध्यमों से पशुपालकों को जागरुक किया जा रहा है। प्रचार वाहन विभिन्न ग्रामीण क्षेत्रों में जाकर लोगों को जागरुक करेंगे और जागरुकता पैंफलेट वितरित करेंगे। इस मौके पर पशुपालन विभाग के संयुक्त निदेशक डॉ अशोक शर्मा ने कहा कि दवा एवं उपचार के साथ.साथ पशुपालकों में जागरुकता भी बेहद जरूरी है। उन्होंने कहा कि जिले में लंपी से बचावए उपचार के लिए निरंतर प्रयास किये जा रहे हैं और स्थिति नियंत्रण में है। उन्होंने पशुपालकों से अनुरोध किया है कि पशुओं में रोग के प्रारंभिक लक्षण दिखाई देने पर रोगी पशुओं को अन्य स्वस्थ पशुओं से अलग करें। रोगी पशुओं के उपचार के लिए नजदीकी पशु चिकित्सालय से संपर्क करें। पशु बाड़े में कीटनाशक दवा का छिड़काव करें। मृत पशु के शव का निस्तारण वैज्ञानिक विधि से ही करें। इसके लिए 1.5 मीटर की गहराई की गड्ढा खोदकर मृत पशु के शव पर चूना व नमक डालकर दफना दें। पशु बाड़े में नियमित रूप से साफ-सफाई एवं हवा व रोशनी की पर्याप्त व्यवस्था रखें। उन्होंने कहा कि संक्रमित क्षेत्रों में गोट पॉक्स का टीका नहीं लगवाएं। रोगी पशुओं को खिलाने.पिलाने के बाद बचे हुए चारा.दाना व पानी को अन्य स्वस्थ पशुओं को नहीं खिलाएं-पिलाएं। स्वस्थ एवं रोगी पशुओं को चारा-दाना एवं पानी साथ-साथ न दें। स्वस्थ पशुओं से पहले रोगी पशुओं के दैनिक कार्य न करें।

■ लम्पी रोग से जागरुकता के लिए प्रचार वाहन रवाना ग्रामीण क्षेत्रों में होगा प्रचार-प्रसार

रोग प्रकोप के दौरान पशुओं का क्रय-विक्रय नहीं करें। पशु बाड़े में पशुओं के गोबर व मूत्र को एकत्रित नहीं रखें। उन्होंने कहा कि पशु को तेज बुखार, त्वचा में सूजन व मोटी-मोटी गांठें, चारा खाने में परेशानी, कमजोरी व दूध उत्पादन में कमी इस रोग के लक्षण हैं। लक्षण सामने आने पर लापरवाही नहीं बरतें। इस दौरान सूचना एवं जनसंपर्क विभाग के जसवंत सिंह, विक्रम सिंह, रामचंद्र गोयल, बजरंग मीणा, संजय गोयल, विजय रक्षक आदि मौजूद थे।

बाढ़ प्रभावित 80 गांवों में रेड अलर्ट जारी

धौलपुर, (निस)। कोटा बैराज से अत्यधिक पानी छोड़े जाने के कारण चम्बल नदी में बढ़ते जल स्तर को देखते हुए जिला कलक्टर अनिल कुमार अग्रवाल ने अधिकारियों को आवश्यक राहत व बचाव सम्बंधी तैयारियों के साथ मुस्तैद रहने के निर्देश दिए है।

उन्होंने बताया कि अधिशाषी अभियन्ता निचली यमुना मण्डल केन्द्र जल आयोग आगरा द्वारा अवगत कराया कि चम्बल नदी का जल स्तर आज रात तक 136 मीटर पहुंचने की संभावना है। जोकि सुबह तक बढ़ कर 140 मीटर तक हो सकता हैं। कोटा बैराज के 16 गेट खोलकर 4 लाख 83 हजार क्यूसेक पानी की निकासी की गई है। इस पानी की निकासी से चम्बल नदी में जल स्तर बढ़ ने से सरमथुरा, बाड़ी, धौलपुर, राजाखेड़ा के करीब 80 से अधिक गांवों में बाढ़ की स्थिति उत्पन्न होने की संभावना है। उन्होंने सभी अधिकारियों को बाढ़ संभावित निचले क्षेत्रों में लगातार निगरानी रखते हुए वहाँ रहने वाले निवासियों एवं पशुओं को तत्काल सुरक्षित स्थल तक पहुंचाने के निर्देश दिए हैं। साथ ही उनकी भोजन व अन्य व्यवस्था सुनिश्चित करने के निर्देश दिए हैं।

शहर की दुर्दशा को लेकर धरने पर बैठे लोग

चूरू, (कासं)। शहर में सड़कों, नालियों, साफ-सफाई व रोशनी की माकूल व्यवस्था किये जाने की मांग को लेकर आमजन ने धरना देकर नगर परिषद के खिलाफ आक्रोश व्यक्त किया। चूरू के आम ओ आवाम ने शहर की स्थिति से तंग आकर मुख्य बाजार गढ़ के आगे आकर धरना दिया। इस दौरान मुख्यमंत्री अशोक गहलोत के नाम जिला कलेक्टर सिद्धार्थ सिहाग को ज्ञापन दिया। सोमवार को दिए गए ज्ञापन में चूरू की जनता ने अपना दर्द बयां करते हुए बताया कि शहर की सड़कों की हालत आज इस कदर खराब हो गयी कि उन पर वाहन तो क्या पैदल चल पाना दूभर हो गया। सुभाष चौक, चांदनी चौक, स्टेशन रोड, पुराना बस अड्डा सभी के हालत खराब है। चांदनी चौक से बुटियां रोड़ तक गन्दा पानी फैला हुआ है। जहाँ से निकल पाना मुश्किल है।

इसी तरह से पीडब्ल्यूडी रेस्ट हाउस के पास बारिश में पानी इस कदर जमा हो गया जहाँ से निकल पाना मुश्किल हो गया। मजे की बात यह है कि एक बार पानी जमा हो जाने के बाद उसे निकलवाने की कोई कवायद नही होती। आखिर में वो पानी कीचड़ का रूप ले लेता है। जिससे वातावरण दुर्घन्ध युक्त हो जाता है। इसी तरह से पंचायत समिति के सामने सीवरेज के लीकेज को एक महीने से अधिक हो गया। जिसका सारा गन्दा पानी आवासन मंडल कार्यालय के परिसर में डाल गया। उस लीकेज को ठीक करवाने के लिए भी कॉलोनी वालो को 5 नम्बर रोड़ जाम कर धरना देना पड़ा। लीकेज ठीक हो गया लेकीन आज तक क्षतिग्रस्त सड़क और गड्ढे को दुरुस्त नही किया गया। प्रशासन को किसी बड़े हादसे का इंतजार है। ज्ञात रहे पंचायत समिति के सामने से सैंकड़ो वाहन रात दिन गुजरते है कभी भी कोई हादसा घटित हो सकता है। पंखे चौराहे से लेकर आपणी योजना तक लगी लाइट कभी जलती है कभी नही जलती। इन्होंने ज्ञापन में बताया कि शहर में साफ सफाई का नामोनिशान नही है। कही पर भी गन्दगी देखने को मिल जाएगी। आम जनता ने बताया कि यहाँ पर कांग्रेस का बोर्ड है लेकिन शहर का कोई धनी धोरी नही है। चूरू की जनता ने मुख्यमंत्री से पीड़ा व्यक्त करते हुए कहा कि यहाँ की जनता राजनेताओं के चक्कर में फंस गयी। जिसका कोई इलाज नही। यहाँ के नेताओ को बहुत नजदीक से देखा है लेकिन आप प्रदेश के मुख्यमंत्री हौ विवेकपूर्ण निर्णय लेकर यहाँ की जनता को राहत दिलवाये। जिससे शहर के हालत सुधर सके। इस दौरान धरने पर जनता ने नारेबाजी कर विरोध जताया। धरने पर सत्यनारायण सोनी पूर्व पार्षद, विजय कृष्ण बजाज, दीनदयाल, लालचंद, ओमप्रकाश, मंगल, सुरेश, गणेश, सोनू, सलीम, मोहम्मद तौफीक, मोहनलाल आदि सैकड़ो की तादाद में लोग जमा हो गए।

सड़क हादसे में पति-पत्नी और दो बच्चों की मौत

सुजानगढ़, (नि.स.)। राष्ट्रीय राजमार्ग 58 पर सालासर-फतेहपुर के बीच बाटडा नाऊ के पास ट्रैलर-डिजायर कार की टक्कर में पति-पत्नी व उनके दो बच्चों की दर्दनाक मृत्यु हो गई।

दोनों वाहनों की टक्कर इतनी तेज थी कि हादसे में कार चकनाचूर हो गई तथा हादसे में दम्पति की मौके पर ही मौत हो गई, वहीं उनके दोनों बच्चों को ग्रामीण सालासर के राजकीय अस्पताल लेकर पंहूचे, लेकिन उन्हे भी बचाया नहीं जा सका। हादसे के बाद टैलर चालक व खलासी मौके से फरार हो गए। लक्ष्मणगढ पुलिस ने बताया कि मृतक के बडे भाई राजवीरसिंह ने रिपोर्ट दी कि उसका छोटा भाई कर्मवीर पुत्र रणवीर उम्र 32 वर्ष जाति जाट निवासी गली नम्बर 4, आजाद नगर, राजगढ रोड हिसार व उसकी पत्नि रेनू उम्र 28 वर्ष, उनकी पुत्री प्राची उम्र 2 वर्ष व मेरा पुत्र यश जिसकी उम्र 9 वर्ष जो सोमवार सुबह करीब 5 बजे डिजायर कार में सवार होकर अपने घर से सालासर बालाजी के दर्शन करने के लिए रवाना हुए थे। करीब साढे 8 बजे उनके पास फोन आया कि आपके भाई की गाडी एक्सीडेन्ट हो गई है, उनको चोटें आई है।

पालिका चेयरमैन के पुत्र के घर चोरी

महुवा, (निस)। महुवा में चोरों के हौसले इतने बुलंद है कि उन्होंने नगर पालिका चेयरमैन के पुत्र को भी नहीं बख्शा जहां बीती रात चोर उनके घर से नगदी व जेवरात पार कर ले गए। लेकिन पुलिस उन तक पहुंचने में पहुंचने में नाकाम साबित हुई है। जानकारी के अनुसार बीती रात्रि अज्ञात चोरों ने गुर्जर मोहल्ले में नगर पालिका चेयरमैन नर्मदा देवी गुर्जर के पुत्र तुलसीराम गुर्जर के घर में सेंधमारी करते हुए 50 हजार नगद सोने, चांदी के जेवरात सहित लगभग दो लाख का माल ले जाने में कामयाब हो गए। कस्बे वासियों ने उनका पीछा किया लेकिन सफलता हाथ नहीं लगी।

■ दो लाख के जेवरात और नगदी पार

मामले को लेकर सोमवार सुबह नगर पालिका चेयरमैन के नेतृत्व में दर्जनों लोग थाने पहुंचे और चोरी की घटनाओं को लेकर विरोध दर्ज करवाया। उन्होंने बताया कि अज्ञात चोरों के हाथों में लोहे के सरिए थे। लोगों ने उनका पीछा किया, लेकिन वह भागने में सफल हो गए। गुर्जर मोहल्ले में अब से पहले भी चोरी की तीन बड़ी वारदातें घटित हो चुकी हैं। बावजूद इसके पुलिस किसी की चोरी की वारदात का खुलासा करने में असफल रही है। जिसे लेकर लोगों में गहरा रोष व्याप्त है।

सीसीआरटी भवन का लोकार्पण किया

उदयपुर, (कासं)। सांस्कृतिक स्रोत एवं प्रशिक्षण केंद्र (सीसीआरटी) क्षेत्रीय केंद्र, उदयपुर के नव निर्माणाधीन भवन के प्रशासनिक प्रखण्ड का उद्घाटन व लोकार्पण केन्द्रीय संस्कृति एवं संसदीय कार्य राज्य मंत्री अर्जुनराम मेघवाल ने सोमवार को किया।

शिल्पग्राम के समीप नवनिर्मित भवन के प्रशासनिक प्रखंड के लोकार्पण समारोह में नेता प्रतिपक्ष गुलाब चंद कटारिया, उदयपुर सांसद अर्जुनलाल मीणा, चित्तौडगढ़ सांसद सी.पी. जोशी, राजसमंद सांसद दीया कुमारी, उदयपुर ग्रामीण विधायक फूल सिंह मीणा, सीसीआरटी नई दिल्ली की अध्यक्ष हेमलता एस. मोहन व बड़ी ग्राम पंचायत के सरपंच मदन पंडित बतौर अतिथि मौजूद रहे। इस अवसर पर केन्द्रीय मंत्री मेघवाल व अन्य अतिथियों द्वारा प्रांगण में मोलश्री के पौधों का रोपण किया गया। केन्द्रीय मंत्री मेघवाल द्वारा भवन का फीता काटकर व लोकार्पण पट्टिका का अनावरण कर विधिवत लोकार्पण किया।

मुख्य अतिथि केन्द्रीय मंत्री अर्जुन राम मेघवाल ने अपने उद्बोधन में भारत सरकार द्वारा भारतीय संस्कृति के संरक्षण एवं संवर्धन हेतु किये जा रहे कार्यों की जानकारी दी। संस्कृति मंत्रालय अधीन सीसीआरटी द्वारा शिक्षा के साथ संस्कृति को जोड़ने हेतु किये जा रहे कार्यों के बारे में जानकारी देते हुए उन्होंने कहा कि अब इस नये भवन में सुदृढ़ व सुविधापूर्ण व्यवस्थाओं के साथ में क्षेत्रीय कार्यालय द्वारा और बेहतर तरीकों से कार्य किया जाएगा।

नेता प्रतिपक्ष गुलाब चंद कटारिया ने सीसीआरटी के इस नये भवन के संदर्भ में सबको बधाई देते हुए कहा कि शिक्षा के माध्यम से ही विद्यार्थियों के अंदर संस्कृति व संस्कार को बेहतर तरीके से जोड़ा जा सकता है। उन्होंने कहा कि इतिहास में महान भारतीय संस्कृति को बचाने के लिये ही मेवाड़ की धरा पर कईयों ने बलिदान दिया है।

इस मौके पर अतिथियों ने भवन में ही राजकीय उच्च प्राथमिक विद्यालय हवाला खुर्द व राजकीय उच्च माध्यमिक विद्यालय बड़ी के 150 विद्यार्थियों को सीसीआरटी द्वारा दी जा रही मृण शिल्प, पेपर क्राफ्ट व बांधनी शिल्प के प्रशिक्षण व उनके द्वारा तैयार किये गये शिल्प के नमूनों का अवलोकन किया व विद्यार्थियों से संवाद भी किया। राजस्थानी लोक संगीत कलाकार भुगरा खान मांगणियार व समूह द्वारा सांस्कृतिक प्रस्तुति से समां बांध दिया। समारोह में अतिथियों द्वारा सीसीआरटी द्वारा प्रकाशित 'सांझी संस्कृति के निर्माता' शृंखला की तीन न पुस्तकों का विमोचन भी किया गया।

चोरों ने बैंक शाखा के ताले तोड़े

सपोटरा, (नि.स.) उपखंड की ग्राम पंचायत अमरगढ़ स्थित पंजाब नेशनल बैंक शाखा परिसर में देर रात्रि को अज्ञात चोरों ने ताले तोड़कर चोरी की घटना को अंजाम दिया है। सूचना मिलने पर बैंक शाखा प्रबंधक नमो नारायण मीणा जब शाखा परिसर में पहुंचे तो देखा कि चोरों के द्वारा शाखा परिसर की छत के रास्ते पर लगे हुए लोहे के दरवाजे को तोड़ने के बाद चैनल गेट के ताले को तोड़कर घटना को अंजाम दिया गया था। चोरी की घटना की सूचना शाखा प्रबंधक के द्वारा सपोटरा पुलिस थाने पर दी गई।

सूचना मिलने पर सपोटरा पुलिस थाने से एएसआई महेंद्र सिंह, हैड कांस्टेबल हरिमोहन, कांस्टेबल सोमवीर पुनिया टीम के साथ बैंक शाखा परिसर अमरगढ़ पहुंचे और घटना की जानकारी जुटाने के बाद शाखा परिसर में लगे सीसीटीवी कैमरे की फुटेज को देखा। लेकिन शाखा परिसर में लगे सीसीटीवी कैमरे नाइट विजन क्वालिटी के नहीं होने के कारण अंधेरे में कुछ भी स्पष्ट नहीं दिख रहा था और बैंक शाखा की ओर से सुरक्षा के लिए रात्रि में गार्ड की व्यवस्था भी नहीं की हुई थी। शाखा प्रबंधक नमोनारायण मीणा ने बताया कि चोरों के द्वारा बैंक शाखा में फाइलों की हेराफेरी करने के साथ बैंक शाखा में रखें रुपयों को ले जाने का प्रयास किया गया लेकिन चोर सफल नहीं हो सके। चोरी की घटना से बैंक शाखा के उच्च अधिकारियों को अवगत करवा दिया है।

फतहसागर, पिछोला व उदयसागर में पानी की आवक जारी

जयपुर के फ्लड सेल द्वारा ऑरेंज अलर्ट जारी करने के बाद भी लेकसिटी में सिर्फ बूंदाबांदी

उदयपुर, (कासं)। जयपुर के फ्लड सेल द्वारा उदयपुर में ऑरेंज अर्लट के बीच भारी बारिश की चेतावनी जताई जारी की थी लेकिन पूरा दिन बारिश के इंतजार व कुछ मिनट बूंदाबांदी के बीच ही बीच गया। दोपहर में छाए बादलों के साथ ही शहर के दिन के तापमान में ढाई डिग्री की गिरावट हुई है।

लेकसिटी की प्रमुख झीलें फतहसागर, पीछोला व उदयसागर में अब भी आवक जारी है। सीसारमा नदी से पीछोला में हो रही आवक के चलते स्वरूपसागर के दो गेट अब भी एक-एक फीट खुले हुए है। उदयसागर के दोनों गेट तीन-तीन फीट खुले हुए है। फतहसागर पर अब भी सुबह 9.30 बजे से रात 10 बजे तक चारों गेट खुले होकर उस पर 3 इंच की चादर चल रही है। बीते तीन दिनों से बारिश का दौर थम गया है। इधर, जिले में ऑरेंज अलर्ट के जारी होने के बाद भी रात 8 बजे तक जिले में कहीं भी तेज बारिश के समाचार नहीं मिले है। उदयपुर शहर में भी दिन में रूक-रूक हल्की बूंदाबांदी हुई।

मौसम विभाग डबोक से मिली जानकारी के अनुसार शहर के अधिकतम व न्यूनतम तापमान में केवल चार डिग्री का अंतर रहा। शहर का अधिकतम तापमान जो रविवार को 31.6 डिग्री था ढाई डिग्री के करीब गिरकर 28 डिग्री व न्यूनतम तापमान 24.2 डिग्री रिकॉर्ड किया गया।

उदयपुर की उदयसागर झील के गेट सोमवार को भी तीन-तीन फिट खुले रहे।