स्टोन क्रशर पर फायरिंग, लूटपाट व तोड़फोड़ मामले में आरोपी गिरफ्तार

क्रशर पर तीन बार वारदात की थी, शराब ठेके पर भी वसूली नहीं देने पर वारदात की

कोटपूतली, (निसं)। कस्बे के निकटवर्ती सरूण्ड थाना पुलिस ने गत दिनों थाना क्षेत्र के ग्राम नवल कुशालपुरा स्थित एक क्रशर पर फायरिंग, लूटपाट, तोड़फोड़ व रंगदारी वसूलने की धमकी देने के मामले में एक अन्तर्राज्यीय हिस्ट्रीशीटर, सक्रिय व आदतन अपराधी अशोक उर्फ एसपी उर्फ सोनू को गिरफ्तार किया है। आरोपी अशोक का ग्राम खड़ब, नारेहड़ा व आसपास के क्षेत्र के ग्रामीणों में भय व्याप्त है। पुलिस टीम ने सोमवार को एसएचओ खान के नेतृत्व में आरोपी का ग्राम खड़ब व नारेहड़ा में विभिन्न मामलों की जांच को लेकर पैदल मार्च भी निकलवाया।

एसएचओ मोहम्मद ईमरान खान ने बताया कि गत 12 व 13 सितम्बर की मध्य रात्रि सहित 24 सितम्बर व दो अक्टूबर को लगातार तीन बार ग्राम नवल कुशालपुरा स्थित श्री श्याम बोहरा स्टोन क्रशर पर तोड़फोड़, आगजनी, फायरिंग, लूटपाट, रंगदारी वसूलने की धमकी देने की घटना कारित की गई थी। क्रशर मालिक को निरन्तर रंगदारी वसूली करने की धमकी दी जा रही थी एवं रंगदारी नहीं देने पर क्रशर पर बार-बार वारदात कारित की गई थी। इस सम्बंध में जयपुर रेंज आईजी अजयपाल लाम्बा, जिला एसपी राजन दुष्यंत, एएसपी वैभव शर्मा व डीएसपी राजेन्द्र कुमार बुरडक ने भी घटनाओं को गंभीरता से लेते हुये अलग-अलग टीमों का गठन किया था। एसएचओ खान के नेतृत्व में भी पुलिस टीम का गठन कर आरोपियों की तलाश तेज की गई थी। साथ ही प्रकरण में तीन अलग-अलग मामले भी दर्ज किये गये थे। पुलिस ने अनुसंधान में मौके से खाली खोखे कारतूस भी जब्त किये थे। वहीं सीसीटीवी फुटेज के आधार पर नामजद आरोपियों की तलाश करते हुये प्रकरण में हरियाणा के नांगल चौधरी थाना क्षेत्र के ग्राम लुजोता निवासी रोहिताश गुर्जर व अंकित गुर्जर, ग्राम कल्याणपुरा कलां निवासी महावीर गुर्जर, कुहाड़ा निवासी रामसिंह गुर्जर को पूर्व में गिरफ्तार करते हुये एक विधि से संघर्षरत बालक को निरूद्ध भी किया गया था।

सरूण्ड पुलिस ने आदतन अपराधी अशोक को गिरफ्तार किया।

- पुलिस ने आरोपी का ग्राम खड़ब व नारेहड़ा में विभिन्न मामलों की जांच को लेकर पैदल मार्च निकलवाया

एसएचओ खान ने बताया कि अनुसंधान के दौरान 17 नवम्बर को जरिये मुखबीर सूचना प्राप्त हुई कि उक्त वारदात में संलिप्त आरोपी अशोक उर्फ एसपी उर्फ सोनू हथियार लेकर ग्राम कुहाड़ा स्थित श्री श्याम मंदिर के पास घूम रहा है, जो कहीं भी लूटपाट अथवा फायरिंग की घटना को अंजाम दे सकता है। इस पर पुलिस टीम मौके पर पहुंची तो उक्त आरोपी पुलिस को देखकर मंदिर की छत से फरार होने के लिये कूद गया, जिसे दबिश देकर पुलिस ने दबोचा एवं तलाशी ली तो उसके पास से बिना लाईसेंस का एक अवैध लोडेड देशी कट्टा भी बरामद किया गया। मंदिर की छत से कूदने के कारण आरोपी के शरीर में जगह-जगह चोटें आने पर मेडिकल मुआयना करवाया। पुलिस ने आर्म्स एक्ट में मुकदमा दर्ज करते हुये आरोपी अशोक उर्फ सोनू उर्फ एसपी (22) पुत्र जयनारायण गुर्जर निवासी बाबाजी वाली ढाणी ग्राम खड़ब (सरूण्ड) कोटपूतली को गिरफ्तार कर लिया।

एसएचओ खान के मुताबिक उक्त आरोपी अशोक कुमार अपने साथियों के साथ मिलकर जिला झुंझुनु, नीमकाथाना व कोटपूतली में डकैती, अपहरण व रंगदारी वसूलने की वारदातों को अंजाम दे चुका है। जिस पर सरूण्ड सहित जिले के बानसूर, पनियाला, कोटपूतली व बासदयाल में भी लगभग एक दर्जन प्रकरण गंभीर वारदातों के दर्ज है, जिनमें से कईयों में वह फरार चल रहा था।

ट्रक से डोडा-चूरा व अफीम बरामद, दो आरोपी गिरफ्तार

डोडा-चूरा और अफीम गुजरात ले जा रहे थे तस्कर

बिछीवाड़ा पुलिस ने डोडा-चूरा के साथ दो तस्करों को गिरफ्तार किया।

डूंगरपुर, (निसं)। बिछीवाड़ा थाना पुलिस ने गुजरात से सटे रतनपुर बॉर्डर पर एक ट्रक से 42 किलो डोडा-चूरा और 380 ग्राम अफीम जब्त की है। पुलिस ने मौके से दो तस्करों को गिरफ्तार किया है। तस्कर डोडा-चूरा और अफीम गुजरात ले जा रहे थे। पकड़े गए अफीम और डोडा-चूरा की कीमत करीब 3 लाख रुपए से अधिक बताई जा रही है।

बिछीवाड़ा थानाधिकारी कैलाश सोनी ने बताया कि अवैध नशे के कारोबार के खिलाफ अभियान चलाया जा रहा है। इसके तहत गुजरात से सटे डूंगरपुर के रतनपुर बॉर्डर पर नाकेबंदी कर गाड़ियों की तलाशी शुरू की। इस दौरान उदयपुर की ओर से एक गुजरात नंबर का ट्रक आता हुआ नजर आया। ट्रक को बॉर्डर पर रुकवाया। ट्रक में ड्राइवर सहित 2 लोग बैठे हुए थे। दोनों के नाम पूछने पर नारायणलाल पुत्र कालू गणेश मेघवाल निवासी सांगरिया पुलिस थाना मंगलवाड़ और सुंदरलाल पुत्र चुन्नीलाल अहीर निवासी लदानी पुलिस थाना फतेहनगर बताया। ट्रक में भरे सामान के बारे में पूछने पर घबरा गए। पुलिस ने ट्रक की तलाशी ली। इस पर पुलिस को डोडा-चूरा और अफीम बरामद हुई। दोनों के पास डोडा-चूरा और अफीम के परिवहन के कोई कागजात भी नहीं मिले। इस पर पुलिस ने दोनों का वजन करवाया। 42 किलो डोडा चुरा और 380 ग्राम अवैध अफीम बरामद की है। पुलिस ने तस्करी के आरोप में नारायण और सुंदरलाल को गिरफ्तार कर लिया है। दोनों तस्करी कर गुजरात ले जा रहे थे। फिलहाल पुलिस दोनों से पूछताछ कर रही है।

- डोडा-चूरा और अफीम की कीमत तीन लाख रुपए से अधिक बताई

ताश-पत्ती से जुआ खेलते 10 गिरफ्तार

पुलिस ने जुआरियों के कब्जे से 5270 रूपये बरामद किये

ब्यावर, (निसं)। पुलिस थाना ब्यावर सिटी टीम ने ताश-पत्ती से जुआ खेलते 10 जनों को गिरफ्तार किया है। पुलिस ने कब्जे से जुआ रकम बरामद की है।

जिला पुलिस अधीक्षक श्यामसिंह आई.पी.एस. के निर्देशन में अतिरिक्त पुलिस अधीक्षक भूपेन्द्र शर्मा व वृत्ताधिकारी राजेश कसाना के निकट सुपरविजन में पुलिस थाना ब्यावर सिटी टीम ने कार्यवाही करते हुए ताश पत्ती से जुआ खेलने के आरोप में किशन सांखला पुत्र गुलाब सांखला, सूरज गहलोत पुत्र जगदीश माली, मोतीलाल पुत्र रामदीन निवासी शिव कॉलोनी, मसूदा रोड, कैलाशचन्द पुत्र पन्नालाल निवासी रेगरान मौहल्ला, मोतीलाल साहू पुत्र चुन्नीलाल निवासी बिचडली मौहल्ला गुजरान हथाई, सदीक मौहम्मद पुत्र इलाई बक्स निवासी छीपा मौहल्ला, हनुमान साहू पुत्र स्व रामदेव साहू निवासी गुजरान गली, गुजरान हथाई, ओमप्रकाश साहू पुत्र नाथूलाल निवासी नवगृह मंदिर के पास, बिचडली मौहल्ला, शिवराज पुत्र रंजीत निवासी बिचडली मौहल्ला, गुजरान हथाई, विष्णु प्रकाश पुत्र मोहनलाल निवासी लिंक रोड पानी की टंकी के पास, गायत्री नगर द्वितिय को गिरफ्तार किया व जुआ रकम बरामद की।

पुलिस टीम ने ताश-पत्ती से जुआ खेलते 10 जनों को गिरफ्तार किया।

जानकारी के अनुसार एएसआई हरनिवास टीम सहित गश्त कर रहे थे। उसी समय मुखबीर ने सूचना दी कि गिर्राज धर्मकांटा के पीछे अजमेर रोड पर कुछ लोग जुआ खेल रहे हैं। इस पर टीम ने तुरंत बताये स्थान पर पहुंचकर घेरा देकर पकड़ा व तलाशी ली तो ताश पत्ती और जुआ की रकम 5270 रूपये बरामद हुए जिनको कब्जे में लिया जाकर उनके विरूद्ध प्रकरण दर्ज किया जाकर पूछताछ की जा रही है।

अवैध शराब से भरी कार जब्त

उदयपुर, (कासं)। फलासिया थाना पुलिस ने तलाशी अभियान के दौरान ढाई लाख रूपये से अधिक की अवैध शराब से भरी कार जब्त की। जिला पुलिस अधीक्षक योगेश गोयल के निर्देश पर अतिरिक्त पुलिस अधीक्षक अंजना सुखवाल, पुलिस उप अधीक्षक नेत्रपालसिंह के सुपरविजन में फलासिया थानाधिकारी सिताराम मय टीम ने नाकाबंदी के दौरान कार को रूकने का इशारा किया।

इस पर चालक नाकाबंदी तोड़कर भागा। जिसे पीछा कर पकड़ने का प्रयास किया लेकिन चालक आमलिया के आगे कच्चे रोड़ पर अंधेरे में कार छोड़कर फरार हो गया। मौके पर पहुंच कर तलाशी ली तो कार में अवैध शराब के 44 कर्टन पाए गए, जिसकी बाजार कीमत तीन लाख रूपये से अधिक की बताई जाती है।

उलाहना देने पर कार चालक के साथ मारपीट

मकराना, (निसं)। कार को ट्रैक्टर से टक्कर मारकर क्षतिग्रस्त करने और इसका उलाहना देने पर लड़कों को मौके पर बुलाकर कार चालक के साथ मारपीट करने का एक मामला मकराना थाने में दर्ज हुआ है।

परिवादी ओमप्रकाश भाटी (44) निवासी मिण्डकिया रोड मकराना ने बताया कि वह रविवार को वह अपने दोस्त के शादी कार्यक्रम में शामिल होकर रसाल गांव से वापस मकराना आ रहा था। इस दौरान रास्ते में उसने एक जगह अपनी कार को साइड में खड़ी की। तभी एक ट्रैक्टर चालक ने लापरवाही से वाहन चलाते हुए उनकी कार को साइड से टक्कर मार दी। कार में बैठे ओमप्रकाश, दोस्त प्रभुराम व उसके परिवार के लोगों ने उसे उलाहना दी तो उसने बहसबाजी करते हुए मौके पर ही अपने कुछ रिश्तेदार व परिचित लड़कों को बुलवा लिया। आरोपियों ने परिवादी ओमप्रकाश सहित उसके साथ मौजूद औरतों के साथ मारपीट की और नगदी छीन ली। परिवादी ने बताया कि आरोपियों ने उनसे 1.25 लाख रूपए और ढाई तोला सोने की चेन छीन ले गए। आरोपी कार में आए थे, जिनकी संख्या 7-8 थी। बाद में आरोपी वहां से भाग गए जिस पर पुलिस ने मौका मुआयना किया। परिवादी ने पुलिस से आरोपियों की पहचान कर उन्हें सख्त से सख्त सजा दिलवाने की मांग की है। थानाधिकारी सुरेश कुमार ने बताया कि परिवाद पर जांच कर कानूनी कार्रवाई की जाएगी।

- 1.25 लाख रूपए और ढाई तोला सोने की चेन छीनने का आरोप

ग्रामीणों ने संदिग्ध व्यक्ति को पकड़ा

पावटा, (निसं)। कस्बे पावटा में ग्रामीणों ने बाजार में घूमते एक संदिग्ध व्यक्ति को पकड़कर प्रागपुरा थाना पुलिस के हवाले किया है। पुलिस व्यक्ति की जांच में जुट गई है। ग्रामीणों ने बताया पावटा कस्बा में रविवार की रात दस बजे के करीब एक व्यक्ति घरों में घुसकर बैठने, मोहल्लों में महिलाओं से अभद्रता, गाली गलौच व वाहनों में तोड़फोड़ करने पर ग्रामीणों ने उसे पकड़ने की कोशिश की तो उसने उन पर पथराव किया व भगाने का प्रयास किया और एक घर में जाकर छिपकर बैठ गया। वहीं जब शोर मचा तो काफी संख्या में ग्रामीण एकत्रित हो गए तथा ग्रामीणों ने उसे पकड़ लिया। सूचना के दो घंटे बाद प्रागपुरा थाना पुलिस मौके पर पहुंची जिस पर ग्रामीणों ने पुलिस की लापरवाही को देखते हुए पुलिस प्रशासन के खिलाफ नारे लगाए। वहीं ग्रामीणों ने पकड़े गए संदिग्ध व्यक्ति को को पुलिस के हवाले किया।

युवक की मौत

उदयपुर, (कासं)। फांसी लगाकर आत्महत्या करने का प्रयास करने वाले युवक की मौत हो गई। प्रकरण के अनुसार 14 नवंबर को झल्लारा थाना क्षेत्र नेडी भटवाड़ा गांव निवासी ईश्वर (19) पुत्र गांगा मीणा खेत पर मवेशियों को पानी पिलाने के लिए लेकर गया था, जहां उसने मवेशी की रस्सी को खोलकर बबूल के पेड़ पर फंदा डालकर फांसी लगा ली। इसको देख दौड़ कर आई उसकी मां व अन्य पड़ोसी उसे फंदे से निचे उतार कर सलूम्बर चिकित्सालय ले गए, जहां से रेफर करने पर एमबी चिकित्सालय में भर्ती करवाया, जहां रविवार रात में उसकी मौत हो गई। सूचना मिलने पर एएसआई किशोरसिंह ने मृतक का पोस्टमार्टम करवा शव परिजनों को सौंप दिया। आत्महत्या करने के कारणों का पता नहीं चल पाया।

भाई के साथ जा रही बहन से छेड़छाड़ कर मारपीट की

अजमेर, (कासं)। अपने भाई के साथ कार में सवार होकर अपने ससुराल आ रही एक विवाहिता को जौंसगंज चौड़ी गली में रहने वाले एक परिवार के लोगों ने जबरदस्ती रोक लिया और विवाहिता से छेड़छाड़ करते हुए उसके साथ मारपीट की। इतना ही नहीं, उसे छोड़ने के लिए आ रहे विवाहिता के भाई पर भी हमला करके उसे घायल कर दिया और जब बीच बचाव करने के लिए ससुराल पक्ष के लोग आए तो उन पर भी पथराव करके उन्हें घायल कर दिया। रामगंज थाना पुलिस को घटना की शिकायत दी गई है। पुलिस मामले की जांच कर रही है।

मारपीट में घायल नरसिंहपुर जौन्स गंज निवासी दिनेश सुईवाल की पत्नी कोमल ने बताया कि 15 नवंबर की रात्रि करीब 10 बजे वह अपने पीहर से अपने भाई के साथ कार में सवार होकर अपने ससुराल जौन्सगंज आ रही थी, उसी दौरान उनकी कार को जौन्सगंज चौड़ी गली निवासी शैलेंद्र और उसके परिवार के लोगों ने रोक लिया तथा गली-गलौज शुरू कर दी। कोमल का कहना है कि जब वह कार से उतरी तो शैलेंद्र और उसके साथियों ने उसका हाथ पकड़ लिया और उसके साथ अभद्र व्यवहार करना शुरू कर दिया तथा छेड़छाड़ शुरू कर दी। इतना ही नहीं, उसके साथ मारपीट भी की गई, जब उसके भाई ने बीच-बचाव करने के लिए उनका विरोध किया तो उसे भी शैलेंद्र और उसके साथियों ने मारपीट कर घायल कर दिया।

कोमल का कहना है कि इस बात का पता जब उसके ससुराल में उसके पति को चला तो वह अपने भाइयों के साथ वहां बीच बचाव करने के लिए पहुंचा तो शैलेंद्र और उसके साथियों ने घर में घुसकर गेट बंद कर लिया और छत पर जाकर उन पर पथराव कर दिया। पथराव की इस घटना में उसके पति दिनेश के हाथ में फ्रैक्चर हुआ है तथा उसके भाई के सर में भी लगी है। इसके अलावा उसके दो देवर भी घायल हुए हैं, जबकि कार को काफी ज्यादा नुकसान हुआ है।

मारपीट की घटना के विषय में जब रामगंज थाना पुलिस से संपर्क किया गया तो मामले की जांच कर रहे रामगंज चौकी प्रभारी विजेंद्र सिंह ने बताया कि दोनों तरफ से शिकायत मिली है और परस्पर मुकदमे दर्ज किए गए हैं। मामले की जांच की जा रही है, वहीं घायलों का मेडिकल भी जवाहर लाल नेहरू हॉस्पिटल से कराया गया है। मामले की जांच जारी है।

फर्जी एप से धोखाधड़ी, तीन गिरफ्तार

बांसवाड़ा, (निसं)। पुलिस थाना कोतवाली ने फर्जी फोन पे एप से रुपये ट्रांसफर करना बताकर धोखाधड़ी करने वाले तीन अभियुक्तों को गिरफ्तार किया है।

थानाधिकारी देवीलाल ने बताया कि 13 नवंबर को प्रार्थिया टीना पत्नी भरत सिंह निवासी बांसवाडा ने रिपोर्ट दी कि 10 नवंबर को दो व्यक्ति मोटरसाइकिल लेकर उसकी ई-मित्र की दुकान पर आये और दोनों व्यक्तियों ने मास्क लगा रखा था, जिनमें से एक ने प्रार्थिया के फोन-पे स्केनर पर 5 हजार रुपये स्केन कर 5 हजार रुपये मांगे जिस पर प्रार्थिया ने पैसे सेण्ड करने का एसएमएस देखा तो 5 हजार रुपये उसके पति भगत सिंह के एकाउंट में नहीं आये थे। प्रार्थिया के पति उस व्यक्ति से पूछते उतने में वह दोनों अपनी मोटरसाइकिल से भाग गये। जिस पर इधर-उधर जानकारी प्राप्त करने पर पता चला कि ये लड़के राकेश गुप्ता की ई-मित्र की दुकान से भी पैसे ले गये व अशोक कुमार एवं दिपेश उपाध्याय की दुकान से भी फर्जी तरीके से सामान ले गये। ये लड़के फर्जी एप के जरिये लोगों के साथ ठगी करते हैं। जिस पर रिपोर्ट दर्ज कर बदमाशों की तलाश की। इस दौरान वारदात करने वाले तीन आरोपी राहुल गरासिया पुत्र देवीलाल निवासी आकाशवाणी कॉलोनी थाना राजतालाब, नकुल पुत्र प्रशांत पंड्या निवासी आकाशवाणी कॉलोनी व धीरज पुत्र चोबसिंह शाक्य निवासी नीलम नगर थाना राजतलाब से पूछताछ की तो इन्होंने जूर्म करना स्वीकार किया जिस पर इन्हें गिरफ्तार किया गया।

छप्परपोश घरों लगी भीषण आग में मवेशी जिंदा जले

सिकराय, (निसं)। सिकंदरा थाने इलाके के राणोली गांव में रविवार देर रात को अचानक चार छप्परपोश घरों में भीषण आग लग गई और आग की चपेट में आने से छप्परपोश घर में बंधे मवेशियों में से एक भैंस व बकरी की जिंदा जलने से मौत हो गई और 4 भैंस झुलसने से गंभीर घायल हो गई। आग की लपटों को देखकर ढाणी में अफरा-तफरी का माहौल हो गया और ढाणी के लोग आग पर काबू पाने के लिए दौड़े लेकिन हवा के चलने से आग बेकाबू हो गई।

- आग की लपटों को देखकर ढाणी में अफरा-तफरी का माहौल
- लोग आग पर काबू पाने के लिए दौड़े, लेकिन हवा के चलने से आग बेकाबू हुई

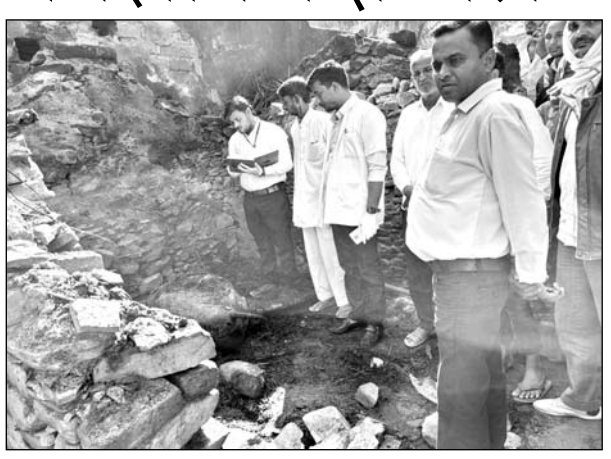

राणोली गांव में आगजनी की घटना के बाद पशुओं का उपचार किया।

सूचना पर राणोली चौकी प्रभारी हेमराज सिंह मय पुलिस जाप्ते के मौके पर पहुंचे और दौसा से आग पर काबू पाने के लिए दमकल व पानी के टैंकर बुलाए। ग्रामीणों ने पानी के टैंकर व मिट्टी से आग पर काबू पाने का प्रयास किया लेकिन सफलता नहीं मिली। दौसा से दमकल के पहुंचने के बाद आग पर काबू पाया। छप्परपोश घर के अंदर बंध रही मवेशियों में से भैंस व बकरी के आगजनी के दौरान अंदर ही बंधी रह जाने से दोनों मवेशी आग में जिंदा जलने से मौत हो गई और एक भैंस व बछड़ी के आग की चपेट में आने से झुलसने गयी जिससे गंभीर घायल हो गई।

राणोली पुलिस चौकी प्रभारी हेमराज सिंह ने बताया कि पुरण पुत्र मंगलाराम बैरवा के दो छप्परपोश घरों में भगवान सहाय पुत्र मंगलाराम बैरवा के दो छप्परपोश में अचानक आग लग गई। घटना की जानकारी मिलते ही सरपंच प्रतिनिधि समुद्र गुर्जर मौके पर पहुंचे और घटना की जानकारी लेकर प्रशासनिक अधिकारियों को घटना की जानकारी दी और हल्का पटवारी से आगजनी की घटना को लेकर मौका रिपोर्ट तैयार करवाके तहसीलदार को भिजवाई। पशु चिकित्सक के द्वारा आगजनी में जलने से मौत हुई बकरी व भैंस का पोस्टमार्टम किया गया। इस दौरान मौके पर दर्जनों की संख्या में लोग मौजूद रहे।

देव डूंगरी में शमशान की भूमि को लेकर सालवी समाज के लोगों का प्रदर्शन

सालवी और रावत समाज अब आमने-सामने, गांव में अस्थाई पुलिस चौकी की मांग

राजसमंद, (निसं)। जिले की कुशलपुरा पंचायत के देव डूंगरी गांव में शमशान की भूमि को लेकर हुए विवाद के बाद अब सालवी और रावत समाज आमने-सामने है। इस प्रकरण में दोनों ही समाज के लोगों ने निष्पक्ष जांच की मांग को लेकर सोमवार को जिला कलेक्टर बालमुकुंद असावा को ज्ञापन सौंपा। सालवी समाज के बड़ी संख्या में महिला-पुरुषों ने रैली निकालकर कलेक्ट्रेट पर प्रदर्शन किया और पुलिस में दर्ज एससी-एसटी के प्रकरण में आरोपियों पर कानूनी कार्यवाही के साथ ही गांव में एक अस्थायी पुलिस चौकी स्थापित करने की मांग की है, जबकि रावत समाज के लोग पूरे प्रकरण को जानकारी के अभाव में हुआ विवाद बता रहे हैं।

देव डूंगरी में शमशान की भूमि को लेकर विवाद मामले में सालवी समाजजनों ने प्रदर्शन किया।

सालवी समाज महासभा के पूर्व अध्यक्ष प्रकाश नागर ने बताया कि जिला कलेक्टर के माध्यम से गांव में शमशान की भूमि आवंटित की गई थी, लेकिन उसमें शव दफनाने को लेकर रोका गया था। हालांकि प्रशासन की मौजूदगी में शव दफनाया गया। इस घटनाक्रम को लेकर भीम थाने में दर्ज 22 नामजद लोगों के खिलाफ अभी तक पुलिस ने कोई कार्रवाई नहीं की है। गांव में अब गवाहों को डराया धमकाया जा रहा है। कार्रवाई करने और गांव में पुलिस चौकी स्थापित करने की मांग को लेकर सालवी समाज के लोगों ने कलेक्टर को ज्ञापन सौंपा।

उधर रावत समाज के लोगों ने कलेक्टर को दिए ज्ञापन में बताया कि यह विवाद जानकारी के अभाव में हुआ था। सरपंच और प्रशासन द्वारा शमशान के लिए जमीन आवंटित करने की जानकारी गांव में नहीं दी गई थी। शव दफनाते समय जब महिलाओं और पुरुषों ने आपत्ति जताई तो उनके साथ अभद्रता की गई थी। लेकिन अब 22 नामजद और करीब 100 अन्य लोगों के खिलाफ एससी-एसटी एक्ट की धाराओं में मामला दर्ज किया गया है। इस प्रकरण की रावत समाज ने भी निष्पक्ष जांच करवाने की मांग की है। इस दौरान अखिल भारतीय भीम सेना जिलाध्यक्ष सुरेश चंद्र रेगर, दलित मंच जिला संयोजक सोहनलाल भाटी, दलित एवं आदिवासी विकास परिषद जिलाध्यक्ष परसराम पोरवाड, अखिल भारतीय भीम सेना जिला उपाध्यक्ष अर्जुन पटवाल, अखिल भारतीय भीम सेना महिला ब्लॉक अध्यक्ष रेखा जटिया, नारायण पडियार सहित अन्य लोग मौजूद थे।

- रावत समाज के लोगों ने विवाद को जानकारी का अभाव बताया, दोनों ही पक्षों ने प्रशासन से निष्पक्ष जांच की मांग की