हमें भविष्य के बारे में सोचना होगा और मैं कोरियाई टीम के साथ रहूंगा या नहीं। मैं आराम करूंगा। मुझे उन्हें (खिलाड़ियों को) उनके द्वारा किए गए हर काम के लिए धन्यवाद देना होगा। उन्होंने हमें अपना सर्वश्रेष्ठ दिया है। मुझे उनका प्रबंधक होने पर बहुत गर्व है।

- पाउलो बेंटो

दक्षिण कोरिया के मैनेजर, ब्राजील से हार के बाद।

खेल जगत

आज का खिलाड़ी ▶ **मिशेल स्वेपसन**

लेग स्पिनर मिशेल स्वेपसन को उम्मीद है कि ऑस्ट्रेलिया के चयनकर्ता जब भारत दौरे के लिए टीम का चयन करेंगे तो उपमहाद्वीप की परिस्थितियों में उनके अनुभव पर भी गौर किया जाएगा। यह 29 वर्षीय स्पिनर 2017 में ऑस्ट्रेलियाई टीम के साथ भारत दौरे पर आया था। उन्हें श्रीलंका और पाकिस्तान में भी खेलने का अनुभव है। स्वेपसन ने कहा,''एक चीज जो मुझे अपने प्रतिद्वंदी खिलाड़ियों पर बेहतर बनाती है वह है उपमहाद्वीप में चार टेस्ट मैच खेलना। मुझे पाकिस्तान और श्रीलंका में खेलने का अनुभव है और उम्मीद है कि चयन के समय मेरे इस अनुभव पर गौर किया जाएगा।''

क्या आप जानते हैं ?... टैस्ट मैच में लगातार पगबाधा आउट होने का रिकॉर्ड न्यूजीलैण्ड के डब्लू वाटसन के नाम है। वाटसन सात पारियों में लगातार पगबाधा आउट हुए थे।

मोरक्को पहली बार विश्व कप के क्वार्टरफाइनल में पहुंचा

पेनल्टी शूटआउट में स्पेन को 3-0 से हराकर किया उलटफेर

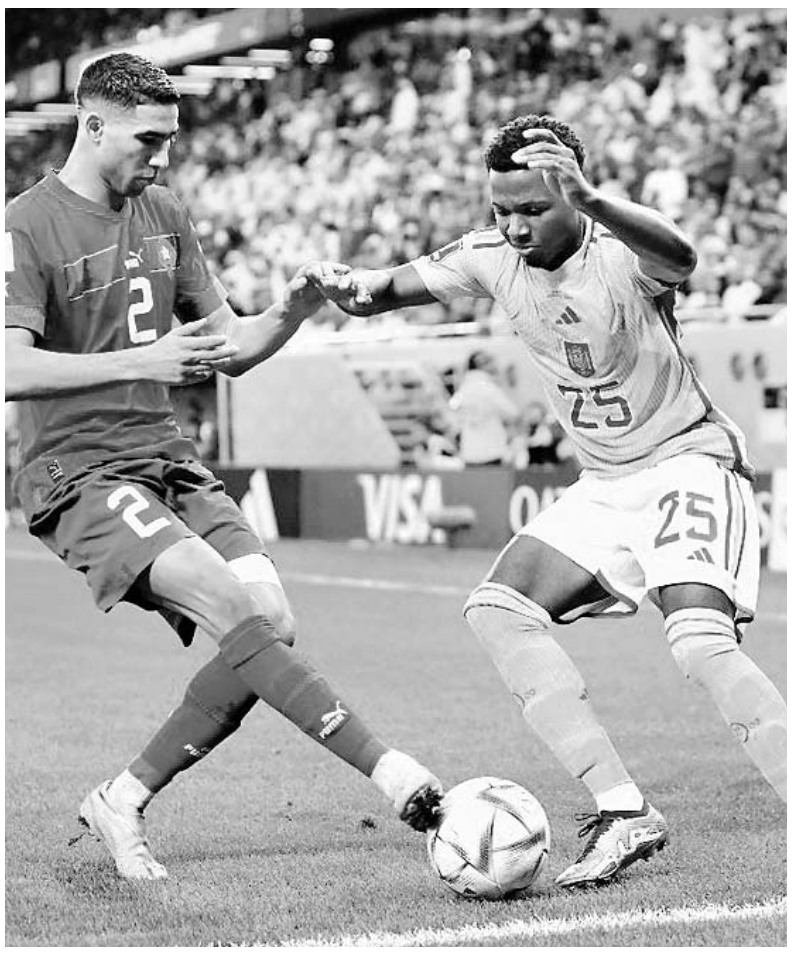

दोहा 06 दिसंबर। मोरक्को ने विश्व कप फुटबॉल इतिहास में पहली बार क्वार्टर फाइनल में अपना स्थान पक्का कर लिया है। उसने प्री-क्वार्टर फाइनल में 2010 की चैंपियन टीम स्पेन को पेनल्टी शूटआउट में हरा दिया। स्पेन की टीम लगातार दूसरी बार प्री-क्वार्टर फाइनल में हार गई। पिछली बार उसे रूस ने पेनल्टी शूटआउट में ही हराया था।

निर्धारित 90 मिनट तक एक भी गोल नहीं होने के बाद मैच एक्स्ट्रा टाइम में पहुंच गया। एक्स्ट्रा टाइम के समाप्त होने के बाद स्कोर 0-0 ही रहा। फिर मैच का नतीजा पेनल्टी शूटआउट से हुआ। मोरक्को के लिए पेनल्टी शूटआउट में अब्देलहमीद साबिरी, हाकिम जिएच और अशरफ हकीमी ने गेंद को गोलपोस्ट में भेजा। उसके लिए बद्र बेनउल गोल पेनल्टी शूटआउट में चूक गए। वहीं, स्पेन के लिए पाब्ले सराबिया, कार्लोस सोलर और सर्जियो बुस्केट्स चूक गए। तीनों गेंद को गोलपोस्ट में नहीं भेज सके। इस तरह मोरक्को ने पेनल्टी शूटआउट में स्पेन को 3-0 से हरा दिया।

आईसीसी महिला वनडे प्लेयर रैंकिंग में साइवर तीसरे स्थान पर

दुबई, 06 दिसंबर। इंग्लैंड की बल्लेबाज नेट साइवर ने आईसीसी महिला रैंकिंग में एक पायदान ऊपर चढ़ कर तीसरे स्थान पर कब्जा जमाया है।

एंटीगुआ में वेस्ट इंडीज के खिलाफ आईसीसी महिला चैम्पियनशिप (आईडब्ल्यूसी) श्रृंखला के पहले मैच में इंग्लैंड को विजय द्वार पर ले जाने में सफर साइवर अब अपने करियर के सर्वश्रेष्ठ दूसरे स्थान से महज एक कदम की दूरी पर है। साइवर के बेहतरीन 90 रन की पारी की बदौलत इंग्लैंड ने वेस्टइंडीज के खिलाफ 142 रन से जीत हासिल की थी। उन्हे प्लेयर ऑफ द मैच चुना गया था वहीं डैनी व्याट 68 रन और विकेटकीपर एमी जोंस तीन पायदान की छलांग लगाकर 18वें स्थान पर पहुंच गए हैं। इंग्लैंड ने चैंपियनशिप का अपना पहला मैच जीता और प्रत्येक चार मैचों के बाद अंक तालिका में वेस्टइंडीज के साथ बराबरी पर है। गेंदबाजों की रैंकिंग में इंग्लैंड के ऑफ स्पिनर चार्ली डीन एक पायदान ऊपर 18वें स्थान पर पहुंच गई जबकि कप्तान हीथर नाइट आठ स्थान की छलांग लगाकर 87वें स्थान पर पहुंच गई। वेस्ट इंडीज के कप्तान हेले मैथ्यूज 32 गेंदों में 34 रन बनाकर शीर्ष क्रम में एक पायदान ऊपर 17वें स्थान पर हैं। तेज गेंदबाज चिनले हेनरी 59 रन देकर तीन विकेट लेकर पांच पायदान की छलांग लगाकर 41वें स्थान पर पहुंच गए हैं। न्यूजीलैंड और बांग्लादेश के बीच श्रृंखला के पहले दो मैचों में प्रदर्शन को ध्यान में रखते हुए आईसीसी महिला टी20ई खिलाड़ी रैंकिंग में, अमेलिया केर 27 और 46 रन के स्कोर के साथ बल्लेबाजों के बीच 13 पायदान ऊपर 27वें स्थान पर है।

दक्षिण कोरिया को रौंद ब्राजील क्वार्टरफाइनल में

दोहा 06 दिसंबर। पांच बार की चैम्पियन ब्राजील ने सोमवार को यहां दक्षिण कोरिया पर 4-1 की शानदार जीत दर्ज कर फीफा विश्व कप के क्वार्टर फाइनल में प्रवेश कर लिया। उसने पहले हाफ में ही चार गोल दाग दिये।

विनीसियस जूनियर ने शानदार फिनिश के साथ ब्राजील को आगे रखा और पेनल्टी स्पॉट से नेमार ने बढ़त को दोगुना कर दिया। दक्षिण कोरिया के लिए खेलने आये स्थानापन्न खिलाड़ी पाइक सेनघो के आने से पहले रिचर्डसन और लुकास पाक्वेटा ने इस अन्तर को और बढ़ा दिया।

ब्राजील शुक्रवार (9 दिसंबर) को एजुकेशन सिटी स्टेडियम में क्रोएशिया से भिड़ेगा और इस मुकाबले में सेमीफाइनल में उसकी जगह दांव पर होगी।

इस मुकाबले के बाद दक्षिण कोरिया ,जो 2002 के बाद पहली बार क्वार्टर फाइनल में पहुंचने की उम्मीद कर रहा था, टूर्नामेंट से बाहर हो गया।

ब्राजील को बढ़त लेने में सिर्फ सात मिनट का समय लगा क्योंकि रफिन्हा ने नेमार को बायपास करने से पहले किम जिनसू को सही बाइलाइन पर एक तेज़ रन के साथ पकड़ा और विनीसियस से गिर गया। रियल मैड्रिड के फॉरवर्ड ने एक टच लिया और उसके बाद शांति से टॉप फार कार्नर में शॉट लगाया।

किम मून ने रिचर्डसन को बूट से काट दिया और रेफरी क्लेमेंट टरपिन ने वीडियो सहायक रेफरी से परामर्श करने के बाद मौके की ओर इशारा किया। नेमार ने अपनी स्पॉट-किक को निचले दाएं कोने में घुमाने से पहले गोलकीपर किम सेउंगग्यू को चकमा दे दिया।

हीचन 16वें मिनट में दक्षिण कोरिया के लिए 25 गज की ड्राइव के साथ स्कोर करने के करीब पहुंच गए जिसे एलिसन ने अपने दाहिने हाथ से दूर कर दिया। लेकिन ब्राजील के डिफेंस के लिए यह असहजता का दुर्लभ क्षण था। दक्षिण अमेरिकी दिग्गज अपने तेजतर्रार सर्वश्रेष्ठ प्रदर्शन पर थे और उनके तीसरे गोल को संभवत: टूर्नामेंट के सर्वश्रेष्ठ में से एक के रूप में याद किया जाएगा।

मार्क्विनहोस और थियागो सिल्वा के बीच एक चालाक आदान-प्रदान से पहले रिचर्डसन ने अपने सिर पर गेंद को संतुलित करके उत्कृष्ट नियंत्रण दिखाया। इसके बाद रिचर्लिसन गोल दाग दिया। ब्राजील पूरे मैच के दौरान खेल पर छाया और कई बार ऐसा लगता था कि वे विरोधियों के साथ खिलवाड़ कर रहे है।

टिटे के पुरुष तब और आगे बढ़ गए जब नेमार ने विनीसियस की बाएं ओर खाली जगह देखी और 22 वर्षीय पाक्वेटा के लिए पार किया, जिसने पहली बार निचले कोने में प्रयास किया।

ब्राजील के पास पहले हाफ के अंत में अपनी बढ़त बढ़ाने के कई मौके थे, लेकिन खराब फिनिशिंग और शायद आत्मसंतुष्टि के कारण उसे निराश होना पड़ा।

सोन ह्युंगमिन, जो पहले हाफ में बमुश्किल दिखाई दे रहा था, दूसरे हाफ की शुरुआत में एक गोल वापस खींचने के करीब पहुंच गया।

ब्राजील की शुरुआती तीव्रता समाप्त होने के बाद दक्षिण कोरिया ने मौके बनाना शुरू कर दिया। ांग हीचन ने एलिसन से दूरी से कम ड्राइव के साथ एक शानदार बचाव किया, इससे पहले पाउलो बेंटो की टीम ने 76 वें मिनट में सेन्घो के माध्यम से ब्राजील की रक्षा को तोड़ दिया। मिडफील्डर, ांग इनबीओम के लिए 65वें मिनट में आधे वॉली पर 25-गज के प्रयास के साथ कैसिमिरो की हेड क्लीयरेंस पर अटक गया, जिसने एलिसन के लिए बचाव का कोई मौका नही छोड़ा।

आईसीसी के प्लेयर ऑफ मंथ के उम्मीदवारों की सूची में आदिल और बटलर

दुबई, 06 दिसम्बर। इंग्लैंड के कप्तान जोस बटलर और आदिल राशिद को अंतरराष्ट्रीय क्रिकेट परिषद (आईसीसी) ने नवंबर 2022 में अंतरराष्ट्रीय क्रिकेट में शानदार प्रदर्शन के लिये आईसीसी प्लेयर ऑफ द मंथ के उम्मीदवारों की सूची में शामिल किया है। आईसीसी द्वारा मंगलवार को जारी नवंबर 22 के उम्दा खिलाड़ियों की सूची में बटलर और आदिल के अलावा पाकिस्तान के तेज गेंदबाज शाहीद शाह अफरीदी का नाम भी शामिल है। हाल ही में संपन्न टी-20 विश्व कप में जोस बटलर की शानदार कप्तानी की बदौलत इंग्लैंड को विजेता बनने का गौरव हासिल हुआ था वहीं आदिल राशिद असरदार गेंदबाजी के लिये प्लेयर ऑफ द मंथ के उम्मीदवारों की सूची में शामिल हुये। विश्वकप जीतने से चूकने के बावजूद पाकिस्तान के शाहीन शाह अफरीदी ने अपनी खतरनाक स्विंग से बल्लेबाजों को खासा परेशान किया। आईसीसी महिला खिलाड़ी ऑफ द मंथ श्रेणी में, तीन सलामी बल्लेबाजों ने द्विपक्षीय क्रिकेट में प्रभावशाली प्रदर्शन के बाद नवंबर पुरस्कार के लिए अपना दावा पेश किया। पाकिस्तान की सिदरा अमीन प्लेयर ऑफ़ द मंथ अवाड्र्स में नामांकित हुयी। उन्होने लाहौर में आयरलैंड के खिलाफ एकदिवसीय श्रृंखला में शानदार प्रदर्शन किया वहीं आयरलैंड की गेबी लेविस का नाम भी शॉर्टलिस्ट पर रखा गया है।

आदित्य मित्तल भारत के 77वें ग्रैंडमास्टर बने

चेन्नई, 06 दिसंबर। आदित्य मित्तल स्पेन में चल रहे एक टूर्नामेंट के दौरान भारत के 77वें शतरंज ग्रैंडमास्टर बने। मुंबई के सोलह वर्षीय खिलाड़ी ने ग्रैंडमास्टर बनने के लिए जरूरी तीन मानदंड पहले ही हासिल कर लिये थे और स्पेन में चल रहे एलोब्रेगेट ओपन टूर्नामेंट के छठे दौर के दौरान उन्होंने 2,500 ईएलओ अंक का आंकड़ा पार कर लिया। उन्होंने स्पेन के शीर्ष खिलाड़ी फ्रांसिस्को वैलेजो पोंस के खिलाफ मुकाबला ड्रॉ खेलकर यह उपलब्धि हासिल की। ग्रैंडमास्टर बनने के लिए खिलाड़ी को तीन ग्रैंडमास्टर मानदंड को हासिल करने के अलावा लाइव रेटिंग में 2,500 ईएलओ अंकों को हासिल करने की जरूरत होती है। मित्तल ने सर्बिया मास्टर्स 2021 में अपना पहला ग्रैंड मास्टर मानदंड हासिल किया। इसके बाद उन्होंने एलोब्रेगेट ओपन 2021 में अपना दूसरा और फिर सर्बिया मास्टर्स 2022 में अपना तीसरा ग्रैंडमास्टर नॉर्म हासिल किया। वह एलोब्रेगट ओपन में अब तक पांच अंक हासिल कर पांच अन्य खिलाड़ियों के साथ संयुक्त रूप से तालिका में शीर्ष पर है। भरत सुब्रमण्यम, राहुल श्रीवास्तव, वी प्रणव वी और प्रणव आनंद के बाद मित्तल 2022 में ग्रैंडमास्टर खिताब हासिल करने वाले पांचवें भारतीय हैं।

दृष्टिबाधित टी20 विश्वकप में भारत की विजयी शुरूआत

नई दिल्ली 06 दिसंबर। सुनील रमेश और दीपक मलिक के शतकीय प्रहारों की मदद से भारत ने दृष्टिबाधित टी20 विश्वकप के मुकाबले में नेपाल को 274 रनों से हराकर अपने अभियान का आगाज शानदार तरीके से किया। मंगलवार को खेले गये अन्य मैच में श्रीलंका ने आस्ट्रेलिया और बांग्लादेश ने दक्षिण अफ्रीका को हराया।

रोनाल्डो से 21 करोड़ डॉलर में अनुबंध की पेशकश

मैड्रिड, 06 दिसंबर। मैनचेस्टर यूनाइटेड छोड़ने वाले 37 वर्षीय फुटबाल स्टार क्रिस्टियानो रोनाल्डो को सऊदी अरब के एक क्लब ने 21 करोड़ डॉलर सालाना वेतन देने की पेशकश की है।

यह अनुबंध राशि मौजूदा साल में किसी भी खिलाड़ी को मिलने वाले वेतन की तुलना में दो गुने से अधिक है। इससे पहले मुक्केबाज कैनेलो अल्वारेज़ को 84 मिलियन डालर सालाना और एनएफएल क्वार्टरबैक मैथ्यू स्टैफ़ोर्ड ने 72 मिलियन डालर की धनराशि अर्जित की है।

सऊदी प्रो लीग (एसपीएल) को दुनिया की शीर्ष फुटबॉल लीगों में से एक नहीं माना जाता है, लेकिन अल नासर - कथित तौर पर रोनाल्डो को लेने वाली टीम, सऊदी अरब के अधिक सफल क्लबों में से एक है। वास्तव में, टीम नौ प्रीमियर लीग खिताब, छह किंग्स कप, तीन क्राउन प्रिंस कप, तीन फेडरेशन कप और दो सऊदी सुपर कप जीतकर इस समय लीग में दूसरे स्थान पर है। क्लब सऊदी की राजधानी रियाद में स्थित है।

पांच बार चैंपियंस लीग विजेता और 819 गोल के साथ शीर्ष स्कोरिंग अंतर्राष्ट्रीय खिलाड़ी रोनाल्डो के साथ अनुबंध करने में कई क्लबों ने अपनी इच्छा का इजहार किया है मगर स्टार फुटबालर ने किसी भी अफवाह का खंडन नहीं किया है। रोनाल्डो फीफा विश्व कप 2022 के लिए दक्षिण कोरिया के खिलाफ टीम के अंतिम ग्रुप चरण के खेल से बाहर होने के बाद नाराज हो गये थे। दक्षिण कोरिया ने शुक्रवार को पुर्तगाल को 2-1 से हराया था।

पेरू पैरा बैडमिंटनः मनदीप ने विश्व चैंपियन को हराया, नेहल ने जीते दो स्वर्ण

नयी दिल्ली, 06 दिसंबर। मनदीप कौर ने फाइनल में विश्व चैम्पियन ओक्साना कोजिना को हराकर उलटफेर किया जबकि नेहल गुप्ता ने दो स्वर्ण पदक हासिल किए जिससे भारत लीमा में समाप्त हुई पेरू पैरा बैडमिंटन अंतरराष्ट्रीय प्रतियोगिता में 14 पदक जीतने में सफल रहा। भारतीय टीम ने इस प्रतियोगिता में कुल मिलाकर छह स्वर्ण, एक रजत और सात कांस्य पदक जीते।

पिछले महीने तोक्यो में पैरा विश्व चैंपियनशिप के सेमीफाइनल में कोजिना से हारने वाली मनदीप कौर ने महिलाओं के एसएल3 में 21-11, 21-11 से जीत दर्ज करके खिताब हासिल किया और यूक्रेन के खिलाड़ी से बदला भी चुकता किया। भारतीय खिलाड़ी ने बाद में कहा,'' मैंने ओक्साना को हराने के लिए ही विशेष रुप से इस प्रतियोगिता में हिस्सा लिया था और मुझे खुशी है कि मैंने उससे बदला चुकता कर दिया।''

मनदीप कौर ने इसके अलावा महिलाओं के युगल और मिश्रित युगल में क्रमश: रजत और कांस्य पदक जीते। मनदीप और केली एडिथ एरी एस्क्लांते महिला युगल फाइनल में पारुल परमार और वैशाली पटेल से 17-21 19-21 से हार गईं। इस बीच 17 वर्षीय गुप्ता ने प्रभावशाली प्रदर्शन करते हुए पुरुष एकल एसएल3 और पुरुष युगल एसएल3-एसएल4 में स्वर्ण पदक जीते। गुप्ता ने पहले ब्राजील के योहान ब्रेनो के साथ जोड़ी बनाकर रेन्जो डिकेज़ बेनसेस मोरालेस और पेड्रो पाब्लो डी विनेता की स्थानीय जोड़ी को युगल में 21-16,21-13 से हराया। इसके बाद उन्होंने फ्रांस के मैथ्यू थॉमस को 21-16, 21-14 से हराकर एकल खिताब जीता।

प्रणय बीडब्ल्यूएफ वर्ल्ड टूर फाइनल्स के ग्रुप-ए में

नयी दिल्ली, 06 दिसंबर। साल के अंत में अपना पहला टूर्नामेंट में खेल रहे एचएस प्रणय को बुधवार से शुरू होने वाले बीडब्ल्यूएफ विश्व टूर फाइनल्स में ओलंपिक चैम्पियन डेनमार्क के विक्टर एक्सेलसन, जापान के कोडाई नारोका और चीन के लू गुआंग जू के साथ ग्रुप ए में रखा गया है। प्रणय बैंकॉक में समाप्त होने वाले विश्व टूर फाइनल्स में भारत का प्रतिनिधित्व करने वाले एकमात्र खिलाड़ी है और उनका इरादा साल के आखिरी टूर्नामेंट में सर्वश्रेष्ठ प्रदर्शन का होगा।

आस्ट्रेलिया के खिलाफ सीरीज में तैयारियों को परखेगी हरमन ब्रिगेड

कोलकाता, 06 दिसंबर। आईसीसी महिला टी20 विश्व कप 2023 से पहले कप्तान हरमनप्रीत कौर की अगुवाई में भारतीय टीम नौ दिसम्बर से आस्ट्रेलिया के खिलाफ शुरू होने वाली पांच मैचों की टी20 श्रृखंला में अपनी तैयारियों को परखेगी।

'वीमेन इन ब्लू' की निगाहें आईसीसी महिला टी20 विश्व कप पर टिकी हैं, लेकिन पहले ऑस्ट्रेलिया का सामना करना होगा, जिसने भारत को 2020 के विश्व कप के फाइनल में हराया था। दोनों टीमें चैंपियनशिप और टी20 सीरीज की प्रबल दावेदार हैं। पांच मैचों की टी20 सीरीज नौ दिसंबर से शुरू हो रही है और यह दोनों टीमों के लिए एकदम सही तैयारी होगी क्योंकि वे अगले साल की शुरुआत में होने वाले आईसीसी महिला टी20 विश्व कप के लिए लय हासिल करने की कोशिश करेंगी।

एशिया कप 2022 के दौरान स्टार स्पोर्ट्स के शो 'फॉलो द ब्लूज' पर हरमनप्रीत ने कहा मेरे लिए, सभी खिलाड़ियों को एक साथ रखना बहुत महत्वपूर्ण है। मेरा मानना है कि सभी को अपने विचार साझा करने चाहिए और समान महत्व के साथ व्यवहार किया जाना चाहिए। मुझे पता है कि कुछ खिलाड़ी टीम के लिए अच्छा कर सकते हैं, लेकिन आपको अभी भी अपने अन्य खिलाड़ियों की ज़रूरत है जो टीम के साथ हैं जिनके साथ भी समान व्यवहार करने की आवश्यकता है।

खराब फॉर्म में चल रहे धवन की निगाह स्वीप शॉट में महारत हासिल करने पर

मीरपुर, 06 दिसंबर। पिछले कुछ समय से रन बनाने के लिए जूझ रहे अनुभवी भारतीय सलामी बल्लेबाज शिखर धवन अगले साल स्वदेश में होने वाले वनडे विश्व कप की तैयारियों के तहत स्वीप शॉट और रिवर्स हिट पर काम कर रहे हैं। धवन पिछले नौ मैचों में केवल एक अर्धशतक बना पाए हैं और विश्व कप से पहले इस 37 वर्षीय बल्लेबाज का टीम में स्थान खतरे में लगता है। बांग्लादेश श्रृंखला के लिए टीम में शामिल नहीं किए गए शुभमन गिल को विश्वकप में कप्तान रोहित शर्मा के साथ पारी का आगाज करने के लिए प्रबल दावेदार माना जा रहा है। भारतीय टीम के मुख्य कोच राहुल द्रविड़ ने बांग्लादेश के खिलाफ बुधवार को होने वाले दूसरे वनडे से पहले धवन के साथ विशेष अभ्यास सत्र में हिस्सा लिया।

ऋषिकेश कानिटकर सीनियर महिला बल्लेबाजी कोच नियुक्त

मुंबई, 06 दिसंबर। ऋषिकेश कानिटकर को सीनियर महिला क्रिकेट टीम का बल्लेबाजी कोच नियुक्त किया गया है।

भारतीय क्रिकेट कंट्रोल बोर्ड (बीसीसीआई) ने मंगलवार को इसकी घोषणा की। कानिटकर ऑस्ट्रेलिया के खिलाफ नौ दिसंबर से मुंबई में शुरू हो रही पांच मैचों की टी20 सीरीज से टीम के साथ जुड़ेंगे। महिला टीम के पूर्व मुख्य कोच रमेश पोवार, बीसीसीआई के पुनर्गठन मॉड्यूल के हिस्से के तौर पर पुरुष क्रिकेट में स्विच करेंगे और राष्ट्रीय क्रिकेट अकादमी (एनसीए) में शामिल होंगे।

कानिटकर ने कहा सीनियर महिला टीम के नए बल्लेबाजी कोच के रूप में नियुक्त किया जाना एक सम्मान की बात है। मुझे इस टीम में जबरदस्त संभावनाएं दिख रही हैं और हमारे पास युवाओं और अनुभव का अच्छा मिश्रण है। मेरा मानना है कि यह टीम आगे की चुनौती के लिए तैयार है। हमारे पास कुछ बड़ी प्रतियोगिताएं आ रही हैं और यह टीम के लिए और बल्लेबाजी कोच के रूप में मेरे लिए रोमांचक होने वाला है।

पोवार ने कहा एनसीए में अपनी नई भूमिका के साथ, मैं भविष्य के लिए प्रतिभाओं को तैयार करने में मदद करने के लिए अपने वर्षों के अनुभव को आगे बढ़ाने की कोशिश करूंगा। मैं खेल और बेंच स्ट्रेंथ के विकास के लिए वीवीएस लक्ष्मण के साथ मिलकर काम करने के लिए उत्सुक हूं।

एनसीए प्रमुख लक्ष्मण ने भारत के पूर्व स्पिनर का स्वागत करते हुए कहा पोवार की उपस्थिति एनसीए की स्थापना में विशेषज्ञता लाएगी। हमें यकीन है कि वह अपनी विशेषज्ञता और अनुभव को राष्ट्रीय क्रिकेट अकादमी में लाएंगे।

बांग्लादेश के खिलाफ श्रृंखला में बने रहने के लिए भारत को दूसरे एकदिवसीय में बड़े खिलाड़ियों से उम्मीद

मीरपुर, 06 दिसंबर। भारतीय टीम बांग्लादेश के खिलाफ तीन मैचों की श्रृंखला के दूसरे एकदिवसीय में बुधवार को यहां मैदान में उतरेगी तो इस करो या मरो के मैच में उसे बड़े खिलाड़ियों से बेहतर प्रदर्शन की उम्मीद होगी।

बांग्लादेश ने लक्ष्य का पीछा करते हुए श्रृंखला के पहले मैच में आखिरी विकेट के लिए 50 से अधिक रनों की अटूट साझेदारी कर शानदार जीत दर्ज की। भारतीय गेंदबाज पुछल्ले बल्लेबाजों को आउट करने में विफल रहे लेकिन टीम को उनसे ज्यादा निराश शीर्ष क्रम के दिग्गज बल्लेबाजों ने किया।

भारतीय टीम ने पिछली बार 2015 में बांग्लादेश में द्विपक्षीय श्रृंखलाखेली थी जब महेंद्र सिंह धोनी के नेतृत्व में टीम तीन मैचों की श्रृंखला 1-2 से हार गई थी और एकमात्र जीत तीसरे मैच में मिली थी। स्पिनर शाकिब अल हसन और मेहदी हसन मिराज एक बार फिर भारतीय बल्लेबाजों पर 11 से 40 ओवर के बीच शिकंजा कसे रखते हैं तो शेर-ए-बांग्ला स्टेडियम में इतिहास खुद को दोहरा सकता है।

इस दौरान लोकेश राहुल को छोड़कर सभी भारतीय बल्लेबाजों ने संघर्ष किया। राहुल ने 70 गेंदों पर 73 रन की पारी खेली।

वनडे विश्व कप में अभी भी 10 महीने बाकी हैं लेकिन यह अभी तक स्पष्ट नहीं है कि भारतीय टीम का दृष्टिकोण क्या होगा। भारतीय टीम पिछले कुछ समय से बेखौफ होकर बल्लेबाजी करने की बात कर रही है लेकिन इस योजना को कम मैचों मे ही आजमाया गया है।

मीरपुर की पिच बल्लेबाजी के लिए अच्छी नहीं थी, लेकिन यह इतनी बुरी भी नहीं थी कि इसमें सिर्फ 186 रन बनाये जाये।

इस श्रृंखला के लिए शुभमन गिल और संजू सैमसन जैसे युवाओं को आराम देने का तत्कालीन चयन समिति का निर्णय चौंकाने वाला रहा है। चयनकर्ताओं के पूर्व अध्यक्ष चेतन शर्मा द्वारा दिया गया तर्क यह था कि न्यूजीलैंड दौरे के बाद इन खिलाड़ियों को विश्राम दिया गया है।

भारतीय शीर्ष क्रम के खिलाड़ियों के साथ मुख्य समस्या यह है कि वह शुरुआत में बहुत ज्यादा डॉट गेंद खेल रहे हैं। बांग्लादेश के खिलाफ मैच में भारतीय टीम ने 42 ओवर की बल्लेबाजी में लगभग 25 ओवर डॉट गेंद खेली। बाकी के आठ ओवर को भी जोड़ दे तो टीम ने लगभग 200 गेंदों पर एक भी रन नहीं बनाया। आधुनिक समय के क्रिकेट में जब इंग्लैंड हर तरह से सभी प्रारूपों में आक्रामक रवैया अपना रहा है तब भारतीय टीम एक कदम आगे और चार पीछे ले जा रही है। राहुल को विकेटीकीपिंग का जिम्मा सौंप कर टीम ने लचीलापन रूख अपनाने की जगह यह सुनिश्चित करने की कोशिश की कि राहुल और धवन दोनों को विश्व कप के अंतिम एकादश में कैसे फिट किया जाये।

भारत के तेजतर्रार खिलाड़ियों में शामिल सैमसन को इस श्रृंखला के लिए भी नहीं चुना गया था और अपने पिछले एकदिवसीय में 93 रन बनाने वाले इशान किशन विशेषज्ञ कीपर-बल्लेबाज होने के बावजूद बेंच पर थे।

रजत पाटीदार और राहुल त्रिपाठी टीम में चुने गये हैं लेकिन यह अभी भी स्पष्ट नहीं है कि टीम प्रबंधन इन युवाओं का इस्तेमाल कैसे करेगा। कोच राहुल द्रविड़ और और कप्तान रोहित शर्मा अगर कोई कड़ा कदम नहीं उठाते हैं तो टीम को फिर से संघर्ष करना पड़ सकता है।