ईमानदारी से कहूं तो ये पहली बार है जब उनके दर्शक दीर्घा में रहने के बावजूद मैं जीता हूं। इससे पहले कुछ मैर हार गया था तो श्राप का टूटना अच्छा है। फेडरर को यहां देखकर काफी अच्छा लगा है। वह एक चैंपियन खिलाड़ी रहे हैं।

- नोवाक जोकोविच

टेनिस खिलाड़ी, रोजर फेडरर के बारे में बोलते हुए।

खेल जगत

आज का खिलाड़ी

वियान मुल्डर

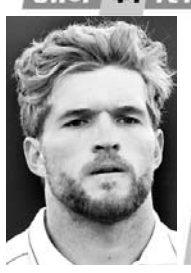

वियान मुल्डर के पास जिम्बाब्वे के खिलाफ बुलावायो में खेले जा रहे दूसरे टेस्ट में ब्रायन लारा के नाबाद 400 के विश्व रिकॉर्ड को तोड़ने का मौका था। दूसरे दिन जब लंच हुआ तब मुल्डर 367 के स्कोर पर नाबाद ही पवेलियन गए थे लेकिन ब्रेक के दौरान कार्यवाहक कप्तान मुल्डर ने पारी घोषित कर दी और वह लारा का रिकॉर्ड इसलिए तोड़ने नहीं गए क्योंकि उन्हें लगा कि यह रिकॉर्ड लारा के ही नाम रहना चाहिए। ब्रायन लारा एक लीजेंड हैं। उन्होंने 401 (नाबाद 400) या जो भी इंग्लैंड के खिलाफ बनाया था। और उनके स्तर के किसी खिलाड़ी के पास यह रिकॉर्ड रहना खास है।

क्या आप जानते हैं ?... एजबेस्टन का घमंड टूटा, भारत ने टेस्ट इतिहास में पहली बार इंग्लैंड को हराया, दर्ज की सबसे बड़ी जीत।

युवा खिलाड़ियों से जुड़ने और उन्हें प्रोत्साहित करने की धोनी की क्षमता वाकई खास है : रोहित

नई दिल्ली, 8 जुलाई। 7 शेड्स ऑफ एमएस धोनी नामक नए शो में, जियोहॉटस्टार ने क्रिकेटरों और विशेषज्ञों, जैसे विराट कोहली, रोहित शर्मा, जोस बटलर, मैथ्यू हेडन, संजय मांजरेकर और आकाश चोपड़ा से दिल को छू लेने वाले किस्से और दुर्लभ जानकारियां साझा कीं। उन्होंने अपने अनुभव, अविस्मरणीय पल और खेल और अपने जीवन पर धोनी के स्थायी प्रभाव को साझा किया। जियो हॉटस्टार के विशेष शो '7 शेड्स ऑफ एमएस धोनी' पर विशेष रूप से बोलते हुए, स्टार भारतीय बल्लेबाज विराट कोहली ने आईसीसी क्रिकेट विश्व कप 2019 के दौरान एमएस धोनी की शांत उपस्थिति और स्थायी नेतृत्व पर विचार किया। विराट ने कहा, उनका सबसे बड़ा कौशल सबसे कठिन क्षणों में अपना संयम बनाए रखना है। यही कारण है कि वह इतने अच्छे हैं, क्योंकि वह दबाव में सही निर्णय लेने में सक्षम हैं। वह हमेशा शांत और संयमित रहते हैं और वह खुद को उस मानसिक स्थिति में आने देते हैं, जहां वह सबसे महत्वपूर्ण निर्णय ले सकते हैं। उनसे सीखने के लिए बहुत कुछ है। जब मैं भारतीय टीम में आया, तो वह मेरे कप्तान थे - और वह हमेशा मेरे कप्तान रहेंगे। रोहित ने कहा, मेरे अपने दृष्टिकोण से, 2007 में, मैंने वास्तव में उनके नेतृत्व में अपना विश्व कप डेब्यू किया था। तब से, हमारा सफर बहुत लंबा रहा और हमने साथ में बहुत क्रिकेट खेला। युवाओं से जुड़ने और उन्हें प्रोत्साहित करने की उनकी क्षमता, चाहे खेल की स्थिति हो या खिलाड़ी का प्रदर्शन, वास्तव में कुछ खास है। वह हमेशा एक खिलाड़ी के आसपास एक शांत माहौल बनाने की कोशिश करते हैं, ताकि वे असुरक्षित महसूस न करें। मेरा मानना है कि यह एक बेहद महत्वपूर्ण गुण है। कमेंटेटर और विश्लेषक आकाश चोपड़ा ने एमएस धोनी की कप्तानी की प्रशंसा की और कहा, उन्होंने एक बहुत ही अनोखी नेतृत्व शैली विकसित की। यदि आप नेतृत्व की सात मान्यता प्राप्त शैलियों को देखें तो-उनकी शैली, जिसे आप 'पीछे से नेतृत्व' कहेंगे, वह होगी। पूर्व भारतीय क्रिकेटर संजय मांजरेकर ने कप्तान के रूप में धोनी के प्रभाव के बारे में बात की और कहा, महेंद्र सिंह धोनी ने भारतीय क्रिकेट पर बहुत बड़ा प्रभाव डाला है। सभी दिग्गजों के प्रति सम्मान के साथ, मुझे नहीं लगता कि धोनी से ज्यादा किसी ने प्रभाव डाला है। ऑस्ट्रेलिया के पूर्व क्रिकेटर मैथ्यू हेडन ने धोनी के नेतृत्व पर अपनी राय साझा की और कहा, वह एक स्वाभाविक लीडर थे। एक स्वाभाविक लीडर कौन होता है, यह समझने में बिना किसी शब्द के लगभग डेढ़ मिनट लगता है। और वह एमएस धोनी हैं। वह स्वाभाविक रूप से किसी भी ड्रेसिंग रूम में सम्मान प्राप्त करते हैं क्योंकि वह एक बहुत ही पसंद करने योग्य, नि:स्वार्थ, देखभाल करने वाले और सहानुभूति रखने वाले व्यक्ति हैं।

वर्कलोड मैनेजमेंट के कारण दीप्ति शर्मा द हंड्रेड में नहीं खेलेगी

लंदन, 8 जुलाई। दीप्ति शर्मा ने पिछले साल लॉर्ड्स में फाइनल में एक बेहतरीन सिक्सर के साथ लंदन स्पिरिट को पहला द हंड्रेड का ख़िताब दिलाया था, लेकिन उन्होंने अपने वर्कलोड को मैनेज करने के लिए 2025 सीजन से नाम वापस ले लिया है।

भारतीय ऑलराउंडर दीप्ति भारत के मौजूदा इंग्लैंड दौरे के लिए इंग्लैंड में हैं और उनका हालिया शेड्यूल व्यस्त रहा है, जिसमें अंतर्राष्ट्रीय प्रतिबद्धताओं और फ्रेंचाइजी लीगों का संतुलन शामिल है। इस साल के अंत में घरेलू ज़मीन पर 50 ओवर का विश्व कप होने वाला है, उन्होंने खुद को एक छोटा ब्रेक देने के लिए अपने लगभग 41,87,304 रूपए के कॉन्ट्रैक्ट से हटने का विकल्प चुना है। उनकी जगह ऑस्ट्रेलियाई ऑलराउंडर चार्ली नॉट को लिया गया है, और स्पिरिट की टीम इस साल काफी अलग दिखेगी। चार्ली डीन चोटिल हेदर नाइट के लिए कप्तान के रूप में काम करेंगी, जबकि मेग लानिंग की जगह ग्रेस हैरिस ने ली है और क्रिस लिडल ने एश्ले नॉफके की जगह मुख्य कोच का पदभार संभाला है। दीप्ति के हटने का मतलब है कि इस साल द हंड्रेड में कोई भी भारतीय खिलाड़ी अनुबंधित नहीं है। बीसीसीआई पुरुष खिलाड़ियों को विदेशी लीगों में खेलने के लिए एनओसी (अनापत्ति प्रमाण पत्र) नहीं देता है, जबकि महिला खिलाड़ी जो पहले शामिल हुई थीं, या तो उन्हें ड्राफ्ट में नहीं चुना गया या वर्कलोड की चिंताओं के कारण अनुपलब्ध थीं। वहीं ट्रेंट रॉकेट्स ने पुष्टि की है कि ऐश गार्डनर इस सीजन उनकी कप्तान होंगी। ईएसपीएन क्रिकइंफो ने पिछले महीने खुलासा किया था कि नेट सीवर-ब्रंट ने इंग्लैंड की कप्तानी संभालने के बाद अपने वर्कलोड को कम करने के लिए इस भूमिका से इस्तीफा दे दिया था, और गार्डनर ने कहा कि उनकी जगह लेना "सम्मान" की बात है। पुरुषों के द हंड्रेड में, डेविड विली लुईस ग्रेगरी की जगह रॉकेट्स के कप्तान होंगे, ग्रेगरी को रिलीज कर दिया गया है और उन्हें मैनचेस्टर ओरिजिनल्स ने साइन कर लिया। विली ने पिछले दो साल वेल्श फायर के लिए खेला है। फिर द हंड्रेड टीम अगले हफ्ते अपनी टीम में चार वाइल्डकार्ड खिलाड़ी - दो पुरुष, दो महिलाएं - जोड़ेगी, जो टी20 ब्लास्ट में प्रदर्शन के आधार पर साइन किए जाएंगे। बर्मिंघम फीनिक्स ने वाइल्डकार्ड ड्राफ्ट से पहले चोटिल खिलाड़ियों के रिप्लेसमेंट को सुरक्षित कर लिया है, नॉटिंघमशायर के फ्रेडी मैकेन डर्बीशायर के तेज गेंदबाज हैरी मूर की जगह लेंगे, जिन्हें पीठ में स्ट्रेस फ्रैक्चर है। द हंड्रेड 5 से 31 अगस्त तक चलेगा और इसे एक परिवर्तनकारी सीजन के रूप में देखा जा रहा है, इससे पहले ईसीबी आठ टीमों के संचालन की जिम्मेदारी उनके मेजबान काउंटी और 2026 संस्करण से पहले नए निजी निवेशकों को सौंपेगी।

लॉर्ड्स में किसकी चमकेगी किस्मत...

भारतीय बल्लेबाजों की अग्निपरीक्षा, पिच के साथ खेल कर सकते हैं अंग्रेज

लॉर्ड्स, 8 जुलाई। एजबेस्टन टेस्ट जीतने के बाद टीम इंडिया की अब अगली अग्निपरीक्षा लॉर्ड्स के मैदान में 10 जुलाई से होगी। वहीं दूसरे टेस्ट में 336 रनों से मिली करारी हार के बाद अब इंग्लैंड टीम पिच को लेकर ज्यादा सजग हो गई है। जिस कारण उसने फ्लैट पिच से तौबा करने का मन बना लिया है और अब लॉर्ड्स में पेस और बाउंस वाली पिच की मांग की है।बेन स्टोक्स और ब्रेंडन मैकुलम का मानना है कि एजबेस्टन में तैयार की गई पिच उपमहाद्वीप की तरह थी। टॉस के समय स्टोक्स द्वारा पहले गेंदबाजी करने की गलती भारत के पक्ष में चली गई। अंग्रेज टीम गुरुवार से होने वाले तीसरे टेस्ट में वह घरेलू लाभ का बेहतर तरीके से फायदा उठाने की कोशिश करेगी। इंग्लैंड के तेज गेंदबाजी आक्रमण में बदलाव भी तय है। बता दें कि, पिछले महीने लॉर्ड्स में खेले गए वर्ल्ड टेस्ट चैंपियनशिप के फाइनल में तेज गेंदबाजों का दबदबा देखने को मिला था। इसमें पैट कमिंस और कगिसो रबाडा दोनों को ही काफी सीम मूवमेंट मिला था।

मैकुलम के दिमाग ने भी ऐसी ही पिच है और उन्होंने एमसीसी के हेड ग्राउंड्समैन कार्ल मैकडरमोट से ज्यादा गति, थोड़ा ज्यादा उछाल वाली पिच की मांग की है। उन्होंने कहा कि, ये ब्लॉकबस्टर होगा, लेकिन अगर पिच में जान हुई तो मुझे लगता है कि ये धमाकेदार मुकाबला होगा।

फिलहाल, 2018 में भारत को इस मैदान में हरी पिच पर पेरशानी झेलनी पड़ी थी। लेकिन चार साल पहले उसने वहां टेस्ट मैच जीता था। जसप्रीत बुमराह को अपने सीम अटैक में वापस लाएगी, जिन्हें बर्मिंघम में आराम दिया गया था। भारत अलग तरह की पिच की उम्मीद कर रहा है। कप्तान शुभमन गिल ने कहा कि, देखते हैं वे लॉर्ड्स में हमे कैसा विकेट देते हैं। मेरा अनुमान है कि ये सपाट नहीं होगी।

दक्षिण अफ्रीका ने जिम्बाब्वे को पारी और 236 रन से पीटा

बुलावायो, 8 जुलाई। कार्बिन बॉश (38 रन पर चार विकेट) और सेनुरन मुथुसामी (77 रन पर तीन विकेट) की शानदार गेंदबाजी से दक्षिण अफ्रीका ने जिम्बाब्वे को मंगलवार को दूसरे टेस्ट में पारी और 236 रन से रौंदकर दो मैचों की सीरीज 2-0 से जीत ली। दक्षिण अफ्रीका के पांच विकेट पर 626 रन पारी घोषित के जवाब में जिम्बाब्वे की टीम 170 और 220 रन पर सिमट गयी। जिम्बाब्वे की तरफ से निक वेल्च ने सर्वाधिक 55 रन बनाये। दक्षिण अफ्रीका की पारी में नाबाद 367 रन बनाने वाले वियान मुल्डर को प्लेयर ऑफ द मैच घोषित किया गया। मुल्डर को दो मैचों में 531 रन बनाने और सात विकेट लेने के लिए प्लेयर ऑफ द सीरीज का पुरस्कार मिला।

जिम्बाब्वे माटिगिमु पर आईसीसी आचार संहिता के उल्लंघन के लिए लगा जुर्माना

बुलावायो, 8 जुलाई। जिम्बाब्वे के कुंडाई माटिगिमु को दक्षिण अफ्रीका के खिलाफ दूसरे टेस्ट के दौरान आईसीसी आचार संहिता के लेवल 1 का उल्लंघन करने के लिए दंडित किया गया। कुंडाई माटिगिमु पर बुलावायो में दक्षिण अफ्रीका के खिलाफ चल रहे दूसरे टेस्ट के पहले दिन आईसीसी आचार संहिता के लेवल 1 के उल्लंघन के लिए मैच फीस का 15 प्रतिशत जुर्माना लगाया गया है। यह घटना दक्षिण अफ्रीका की पहली पारी के 72वें ओवर के दौरान हुई, जब माटिगिमु ने अपने फॉलो-थ्रू में एक गेंद को फील्ड किया और बल्लेबाज लुआन-डी प्रीटोरियस की ओर फेंका, जो काफी नजदीक से उनकी कलाई पर लगी।

मैं जोकोविच और अल्काराज को फाइनल में देखना पसंद करूंगा : विराट कोहली

लंदन, 8 जुलाई। भारतीय क्रिकेटर विराट कोहली ने कहा है कि वह नोवाक जोकोविच और कार्लोस अल्काराज को विम्बलडन के फाइनल में देखना पसंद करेंगे और उन्हें उम्मीद है कि नोवाक यह मैच जीतेंगे।

भारतीय टीम के स्टार बल्लेबाज विराट कोहली अब आपको सिर्फ और सिर्फ वनडे मैच खेलते हुए दिखेंगे। वह टी20और टेस्ट से रिटायरमेंट ले चुके हैं। मौजूदा समय में वह लंदन में अपने परिवार के साथ क्वालिटी टाइम बिता रहे हैं। इस दौरान वह विंबलडन 2025 में नोवाक जोकोविच का खेल देखने पहुंचे। हालांकि, कुछ फैंस ने उन्हें नोवाक जोकोविच की उम्र को लेकर ट्रोल करना शुरू कर दिया। दरअसल, विराट कोहली 7 जुलाई को पत्नी अनुष्का शर्मा के साथ विंबलडन में पहुंचे थे। कुछ फैंस इस बात से नाराज हैं कि कोहली ने 36 साल की उम्र में रिटायरमेंट ले लिया जबकि नोवाक 38 साल की उम्र में भी अपना 100 फीसदी दे रहे हैं। फैंस का कहना है कि 36 साल के क्रिकेटर रिटायर होकर 38 साल के खिलाड़ी को सपोर्ट कर रहे हैं। ये दुखद है।

फिलहाल, विंबलडन में भारतीय क्या किसी भी क्रिकेट का जाना अब आम सा हो गया है। एमएस धोनी से लेकर रोहित शर्मा और कुद विराट कोहली इस टूर्नामेंट को देखते हुए नजर आ चुके हैं। इंग्लैंड के क्रिकेटर तो अक्सर विंबलडन के मैच देखने के लिए पहुंच जाते हैं। नोवाक जोकोविच की बात करें तो राउंड 16 का अपना मुकाबला जीतकर वह क्वार्टर फाइनल में पहुंच गए हैं। जहां सेमीफाइनल और फिर फाइनल का सफर भी वे तय कर सकते हैं।

विराट कोहली ने अपने पसंदीदा पुरुष एकल खिलाड़ी के बारे में कहा, मैं पिछले कुछ समय से नोवाक जोकोविच के संपर्क में हूं। हमने संदेशों का आदान-प्रदान किया है, और वह बहुत दयालु रहे हैं। मैं नोवाक जोकोविच और कार्लोस अल्काराज को फाइनल में देखना पसंद करूंगा - और मुझे उम्मीद है कि नोवाक यह मैच जीतेंगे।

पूर्व भारतीय टेस्ट कप्तान ने कहा ,यह उनके करियर के इस चरण में एक बहुत बड़ी उपलब्धि होगी। वह निश्चित रूप से सभी समय के महानतम खिलाड़ियों में से एक के रूप में चर्चा में हैं - यदि महानतम नहीं हैं - सबसे अधिक ग्रैंड स्लैम खिताब के साथ। वह वास्तव में अपनी कड़ी मेहनत के लिए इसके हकदार हैं। मुझे वास्तव में उम्मीद है कि वह फाइनल में कार्लोस से खेलेंगे और जीतेंगे।

अंतर्राष्ट्रीय अफगान अंपायर बिस्मिल्लाह जान शिनवारी का निधन

काबुल, 8 जुलाई। अंतरराष्ट्रीय अंपायर बिस्मिल्लाह जान शिनवारी का निधन हो गया है जिससे अंतरराष्ट्रीय क्रिकेट समुदाय शोक में डूब गया है। आईसीसी के अंतरराष्ट्रीय अंपायर पैनल के सदस्य, शिनवारी ने 25 वनडे और 21 टी20 मैचों में अंपायरिंग की, उन्होंने दिसंबर 2017 में शारजाह में अफगानिस्तान और आयरलैंड के बीच एकदिवसीय मैच की देखरेख करते हुए अंतरराष्ट्रीय क्रिकेट में पदार्पण किया।

अफ़ग़ानिस्तान क्रिकेट बोर्ड ने मंगलवार को अपनी श्रद्धांजलि पोस्ट की। एसीबी के नेतृत्व, कर्मचारी और पूरा अफगानअटलान परिवार अफगानिस्तान के एलीट अंपायरिंग पैनल के सम्मानित सदस्य बिस्मिल्लाह जान शिनवारी के निधन से बहुत स्तब्ध और दुखी है। हम बहुत दुख के साथ शिनवारी के बीमारी के बाद निधन की खबर साझा कर रहे हैं। बिस्मिल्लाह जान अफगान क्रिकेट के महान सेवक थे। अफगानिस्तान क्रिकेट बोर्ड उनके परिवार, दोस्तों और पूरे अफगान क्रिकेट बिरादरी के प्रति अपनी हार्दिक संवेदना और गहरी सहानुभूति व्यक्त करता है। आईसीसी के चेयरमैन जय शाह ने बिस्मिल्लाह के निधन पर शोक व्यक्त किया और उनके परिवार के प्रति संवेदना व्यक्त की।

सिनर, स्वियाटेक और बेन शेल्टन विम्बलडन के क्वार्टरफाइनल में

लंदन, 8 जुलाई। शीर्ष वरीयता प्राप्त जानिक सिनर, नंबर एक महिला खिलाड़ी इगा स्वियाटेक और बेन शेल्टन ने अपने-अपने मुकाबले जीतकर विम्बलडन टेनिस प्रतियोगिता के क्वार्टरफाइनल में जगह बना ली है। हाल के वर्षों में विंबलडन में सबसे आश्चर्यजनक बदलावों में से एक में, सिनर क्वार्टर फाइनल में पहुंच गए, जब ग्रिगोर दिमित्रोव को दो सेट से आगे होने के बावजूद मैच के बीच में ही रिटायर होना पड़ा।

यह ड्रामा पहले ही गेम में शुरू हो गया, जब शीर्ष वरीयता प्राप्त सिनर नियमित स्लाइड के दौरान फिसल गए और उनकी कोहनी में चोट लग गई। हालांकि उन्होंने खेलना जारी रखा, लेकिन उनकी खास सर्विस लय ने उनका साथ छोड़ दिया और मैच जल्दी ही दिमित्रोव के पक्ष में झुक गया। बुल्गारियाई खिलाड़ी ने बढ़त हासिल की, पहले दो सेटों में जीत हासिल की और 2014 के बाद से अपने पहले विंबलडन क्वार्टर फाइनल में पहुंचने के लिए तैयार दिखाई दिए।

लेकिन जैसे ही दिमित्रोव एक प्रसिद्ध जीत के करीब पहुंचे, आपदा आ गई। तीसरे सेट में 2-2 की बराबरी पर, नंबर 19 सीड खिलाड़ी ने अचानक अपने दाहिने पेक्टोरल मसल को जकड़ लिया और दर्द से कराहते हुए घास पर गिर पड़ा। हालांकि उसने अभी-अभी सर्विस की थी, लेकिन वह लगभग रोने लगा था। उपचार का प्रयास किया गया, लेकिन यह स्पष्ट हो गया कि वह आगे नहीं खेल सकता। अपनी सर्विसिंग आर्म को मुश्किल से उठा पाने के कारण, दिमित्रोव को रिटायर होना पड़ा, ग्रैंड स्लैम में यह उसका लगातार पांचवां मध्य-मैच रिटायरमेंट था।

मैच की शुरुआत बहुत ही जोश के साथ हुई थी, क्योंकि दिमित्रोव ने छह मिनट के शुरुआती गेम में सर्विस को बरकरार रखा। सिनर, जिनकी सर्विस पहले तीन राउंड में 36 सर्विस गेम तक बिना टूटे रही, ने तुरंत ही परेशानी के लक्षण दिखाए। दूसरे सेट की शुरुआत में, उन्होंने पहले आठ अंक गंवा दिए और 2-3 पर मेडिकल टाइमआउट की जरूरत पड़ी। एक दर्द निवारक और मालिश ने कुछ समय के लिए मदद की, लेकिन दिमित्रोव ने अपना दबदबा बनाए रखा, और फिर से सर्विस तोड़कर दो सेट की बढ़त हासिल कर ली।

यश दयाल की बढ़ी मुश्किलें, यौन शोषण का मामला दर्ज

नई दिल्ली, 8 जुलाई। आरसीबी के गेंदबाज यश दयाल पर गाजियाबाद की एक महिलान ने यश दयाल पर यश शौषण से जुड़े गंभीर आरोप लगाए। इस दौरान उनपर भावनाओं से जुड़े धोखे, मानसिक प्रताड़ना, यौन शोषण और शादी का झूठा वादा करने जैसे आरोप हैं, जिन पर अब कानून की नजर है। गाजियाबाद के इंदिरापुरम थाना क्षेत्र में एक युवती की शिकायत पर अब आरसीबी के गेंदबाज पर एफआईआर दर्ज हो गई है। दरअसल, यश दयाल गाजियाबाद निवासी पीड़िता का दावा है कि वह पिछले पांच सालों से यश दयाल के साथ रिश्ते में थी। बल्कि उसके पूरे परिवार पर भरोसा कर बैठी थीं। क्योंकि यश ने उन्हें अपने परिवार से मिलवाया और घरवालों ने भी उन्हें बहू की तरह स्वीकार किया। ये सब कुछ किसी सपने जैसा लग रहा था, लेकिन शायद ये सपना नहीं बल्कि एक झूठा वादा था।पीड़िता ने यश पर गंभीर आरोप लगाते हुए दावा किया है कि क्रिकेटर के कई अन्य महिलाओं के साथ भी संबंध रहे हैं।

भारत के खिलाफ वनडे सीरीज में सिवर-ब्रंट करेगी इंग्लैंड की कप्तानी

लंदन, 8 जुलाई। ग्रोइन इंजरी से जूझ रहीं नैट सिवर-ब्रंट भारत के खिलाफ वनडे सीरीज के लिए चयनित 15 सदस्यीय इंग्लैंड की टीम की अगुवाई करती दिखेंगी। नैट सिवर-ब्रंट दूसरे टी20 में बल्लेबाजी के दौरान चोटिल हो गई थीं जिसके बाद शेष सीरीज के लिए टैमी बोमॉन्ट को टीम की कमान सौंपी गई थी। हालांकि चयनकर्ताओं को उम्मीद है कि पहले वनडे से पहले सिवर-ब्रंट फिट हो जाएंगी। इंग्लैंड की वनडे टीम में सोफी एक्लस्टोन की भी वापसी हुई है जो कि सीजन की शुरुआत में चोट से रिकवरी के चलते वेस्टइंडीज के खिलाफ वनडे सीरीज का हिस्सा नहीं बन पाई थीं, एक्लस्टोन को सारा ग्लेन की जगह टीम में शामिल किया गया है। माइया बाउचर जिन्हें सिवर-ब्रंट के रिप्लेसमेंट के तौर पर टी20 सीरीज़ के लिए बुलावा आया था, उन्हें भी वनडे टीम में शामिल किया गया है। लॉरेन फाइलर जिन्होंने शुक्रवार को स्मृति मंधाना और जेमिमाह रॉड्रिग्स के अहम विकेट चटकाते हुए इंग्लैंड की जीत में अहम भूमिका अदा की उन्हें जनवरी में हुए एशेज टूर के बाद पहली बार इंग्लैंड की वनडे टीम में शामिल किया गया है। टी20 सीरीज में अब तक भारतीय टीम ने इंग्लैंड टीम को काफी परेशानी में डाला है। भारत पहले दो मैच जीतकर इस समय पांच मैचों की सीरीज में 2-1 से आगे है।

सलमान अली आगा बांग्लादेश के खिलाफ टी-20 सीरीज में पाक की अगुवाई करेंगे

इस्लामाबाद, 8 जुलाई। पाकिस्तान ने बांग्लादेश के खिलाफ आगामी तीन मैचों की टी20 सीरीज के लिए अपनी 15 सदस्यीय टीम की घोषणा कर दी है। यह सीरीज इस महीने के आखिर में मीरपुर में खेली जाएगी। पूर्व मुख्य खिलाड़ी बाबर आजम, मोहम्मद रिजवान और शाहीन शाह अफरीदी टीम से बाहर रहने वाले उल्लेखनीय खिलाड़ियों में शामिल हैं। फहीम अशरफ और फखर जमान टी20 टीम में वापस आ गए हैं। अशरफ ने आखिरी बार 2023 में न्यूजीलैंड के खिलाफ टी20 मैच खेला था, जबकि जमान ने इस प्रारूप में पिछली बार 2024 में हिस्सा लिया था। इस बीच, अहमद दानियाल ने पीएसएल 2025 में शानदार प्रदर्शन के दम पर राष्ट्रीय टीम में पहली बार जगह बनाई है। तेज गेंदबाजों में, नसीम शाह और मोहम्मद वसीम जूनियर अभी भी अपनी-अपनी चोटों से उबर रहे हैं, जबकि हारिस रऊफ यूएसए में मेजर लीग क्रिकेट (एमएलसी) 2025 में खेलते समय चोटिल हो गए हैं।

पाकिस्तानी टीम: सलमान अली आगा (कप्तान), अबरार अहमद, अहमद दानियाल, फहीम अशरफ, फखर जमान, हसन नवाज, हुसैन तलत, खुशदिल शाह, मोहम्मद अब्बास अफरीदी, मोहम्मद हारिस, मोहम्मद नवाज, साहिबजादा फरहान, सैम अयूब, सलमान मिर्जा, सुफियान मोकिम।

अपनी बल्लेबाजी के दौरान पंत ज्यादा बात करना बिल्कुल पसंद नहीं करते : कोटक

लंदन, 8 जुलाई। सिडनी में 2020-21 बॉर्डर-गावस्कर ट्रॉफी के दौरान, अंतिम दिन उस समय सब चौंक गए जब ऋषभ पंत कप्तान अजिंक्य रहाणे का विकेट गिरने के तुरंत बाद, दिन के दूसरे ही ओवर में बल्लेबाजी करने आ गए। पंत ने मैच ड्रॉ कराने की कोशिश में धमाकेदार अंदाज दिखाया और सिर्फ एक सेशन में 73 रन बना डाले।

वह 117 गेंदों पर 97 रन पर थे, जब नाथन लायन ने 80वां ओवर शुरू किया। उस समय उनके साथ क्रीज़ पर मौजूद चेतेश्वर पुजारा ने उन्हें याद दिलाया कि अब नई गेंद का असर अहम होने वाला है, इसलिए थोड़ा संभलकर खेलना चाहिए। 80वें ओवर की पहली ही गेंद पर पंत ट्रैक पर आगे बढ़े और मोटे बाहरी किनारे से कैच हो गए। आउट होने के बाद वह टूट चुके थे। ऐसा लग रहा था जैसे उन्हें मैदान से बाहर ले जाने के लिए क्रेन मंगानी पड़ेगी। उन्हें पुजारा पर भी गुस्सा था क्योंकि उन्हें लग रहा था कि पुजारा की उस एक चेतावनी ने उनके मन में संदेह भर दिया, जिसके कारण वह गलती कर बैठे।

लॉर्ड्स टेस्ट से दो दिन पहले भारत के बैटिंग कोच सितांशु कोटक ने पंत के इसी पक्ष के बारे में बात की - कि वह बैटिंग को लेकर कितने सोच-विचार करने वाले खिलाड़ी हैं। जब कोटक से पूछा गया कि पंत से बात न करना कितना जरूरी होता है, तो उन्होंने कहा, ऋषभ दरअसल बहुत बात करता है। क्या कर रहा है, कब कर रहा है, क्यों कर रहा है, वह इन सब चीजों पर बात करते हैं। कोटक ने बताया, मेरे साथ तो वह खुलकर बात करता है, लेकिन जब वह क्रीज पर होता है, तो बहुत ज्यादा बातचीत पसंद नहीं करता। उसे लगता है कि इससे उसका माइंडसेट बदल जाता है और वह गलत फैसला ले बैठता है। ये बात सिर्फ उसकी बल्लेबाज़ी के दौरान लागू होती है। इसके अलावा वह खुद के बारे में भी सोचता है, दूसरों की बल्लेबाजी पर भी बात करता है, और वह अच्छी-खासी योजना बनाता है कि उसे क्या करना है, क्योंकि टेस्ट क्रिकेट में सेंचुरी बनाना या इस स्तर पर सफल होना इतना आसान नहीं होता। बिना प्लानिंग के तो बिल्कुल नहीं। कोटक ने कहा कि पंत के हर शॉट और मूव को भले ही बाहर से देखकर आप अनियोजित मानें, लेकिन हर फैसले के पीछे सोच और रणनीति होती है।

वैभव सूर्यवंशी अब लाल गेंद क्रिकेट में दिखाएंगे कमाल

लंदन, 8 जुलाई। इंडिया अंडर-19 की टीम इंग्लैंड दौरे पर है। जहां यूथ टीम वनडे सीरीज को 3-2 से जीतने के बाद अब लाल गेंद क्रिकेट में किला फतह करने उतरेगी। 5 मैचों की वनडे सीरीज के बाद इंग्लैंड अंडर-19 और इंडिया अंडर-19 के बीच 3 मल्टी डे मैच खेले जाएंगे। इस सीरीज से भी इंडिया अंडर-19 की कप्तानी आयुष म्हात्रे ही करेंगे।डिया अंडर-19 का वनडे वाला स्क्वाड ही मल्टी डे मैच में भी भिड़ता दिखेगा। इस सीरीज के दौरान निगाहें बिहार के लाल वैभव सूर्यवंशी पर होंगी, जिन्होंने व्हाइट बॉल क्रिकेट में बेहतरीन प्रदर्शन किया। 14 साल के वैभव ने पहले आईपीएल 2025 में राजस्थान रॉयल्स के लिए बेहतरीन प्रदर्शन किया। वैभव ने आईपीएल 2025 में 7 मैच की 7 पारियों 36 के औसत और 206.55 के स्ट्राइक रेट से 252 रन बनाए।

अंश भार्गव ने दूसरा ओपन रैपिड और ब्लिट्ज शतरंज टूर्नामेंट जीता

जयपुर, 8 जुलाई। जयपुर जिला शतरंज संघ (जेडीसीए) के तत्वावधान में वेव्स और रॉयल जयपुर शतरंज क्लब द्वारा द्वितीय ओपन रैपिड और ब्लिट्ज़ शतरंज टूर्नामेंट महल रजवाड़ा रिसोर्ट, जयपुर में सफलतापूर्वक आयोजित किया गया। आयोजन सचिव जयेंद्र चतुर्वेदी के अनुसार, टूर्नामेंट में पूरे राजस्थान से 120 से अधिक प्रतिभाशाली खिलाड़ियों ने भाग लिया। 70 से अधिक रेटेड खिलाड़ियों के साथ टूर्नामेंट में रैपिड और ब्लिट्ज़ दोनों प्रारूपों में गहन और रोमांचक मैच हुए। रैपिड सेक्शन में 78 खिलाड़ी और ब्लिट्ज़ में 46 खिलाड़ी शामिल हुए। इस टूर्नामेंट ने यह भी उजागर किया कि टी-20 और टी-10 क्रिकेट के युग में,

शतरंज में छोटे प्रारूप भी गति पकड़ रहे हैं। जयेंद्र ने यह भी बताया कि हम 12 और 13 जुलाई को सुबोध पीजी कॉलेज रामबाग में सब जूनियर जिला चयन टूर्नामेंट का आयोजन करेंगे, और खिलाड़ियों की भारी मांग पर 13 तारीख की दोपहर फिर से ओपन ब्लिट्ज टूर्नामेंट का आयोजन किया जाएगा। प्रत्येक श्रेणी में शीर्ष 20 खिलाड़ियों को नकद पुरस्कार दिए गए। इसके अतिरिक्त, अंडर-15, अंडर - 13, अंडर-11, अंडर-9 और अंडर-7 आयु समूहों में ट्रॉफी प्रदान की गई। 60 आयु वर्ग के अनुभवी खिलाड़ियों और महिला वर्ग को विविध प्रतिभा और भागीदारी को मान्यता देने के लिए विशेष पुरस्कार भी दिए गए। पुरस्कार वितरण समारोह में अमरीश जोशी सीओओ वेव्स, रवि बजाज निदेशक रॉयल जयपुर शतरंज क्लब, ज्योति चतुर्वेदी ट्रस्टी वेव्स, कुंजेश पटसारिया, बिजनेस रेमेडीज न्यूजपेपर के मालिक; रणजीत सिंह राठौर, महल रजवाड़ा रिसॉर्ट के प्रबंध निदेशक, अशोक चोमल जेडीसीए अमित गुप्ता अध्यक्ष सीपीए सहित कई प्रतिष्ठित अतिथि मौजूद थे।

के.एल. सैनी क्रिकेट अकादमी जीती

जयपुर, 8 जुलाई। अंडर-16 अरावली कप में के एल सैनी क्रिकेट अकादमी ने पहले बल्लेबाजी करते हुए 40 ओवर में 225 रन 7 विकेट के नुकसान पर बनाए। सतवीर जाट ने 87 ,आयुष ने 52 और रमन चौधरी ने 51 रनों का योगदान दिया। यति क्रिकेट अकादमी की ओर से हसनैन ने तीन और सौम्या खंडेलवाल ने दो विकेट लिए। लक्ष्य का पीछा करने उतरी यति क्रिकेट एकेडमी 34 ओवर में 185 रन 10 विकेट के नुकसान पर बना सकी। भव्यम जैन ने 38 और वरुण ने सर्वाधिक 32 रनों का योगदान दिया। के एल सैनी क्रिकेट अकादमी की ओर से सतवीर जाट ने 4 और ओजस सैनी ने तीन विकेट लिया। मैन ऑफ द मैन सतवीर जाट को चुना गया।

चिराग के लगातार पांच छक्के से जीती संस्कार क्रिकेट अकादमी

जयपुर, 8 जुलाई। सोनी क्रिकेट स्टेडियम पर चल रहे सोनी कप में स्टार क्रिकेट अकादमी ने पहले बल्लेबाजी करते हुए निर्धारित 20 ओवर में 109/7 रन बनाए। जिसमें ऋतिक सारन ने 66 रनों का योगदान दिया। संस्कार क्रिकेट अकादमी की ओर से गेंदबाजी में आदित्य झाला को 3 व कमलेश नगरकोटी को 2 विकेट मिले।

लक्ष्य का पीछा करने उतरी संस्कार क्रिकेट अकादमी मात्र 9.5 ओवर में 112/1 रन बना मैच अपने नाम कर लिया। जिसमें चिराग शर्मा ने नाबाद 52 रन व