सार-समाचार

तीन दिवसीय डोल मेले का समापन

अंता (निसं)। नगर पालिका अंता एवं श्री वीर हनुमान समिति बमोरी धाम द्वारा आयोजित तीन दिवसीय डोल मेले का समापन वालीवुड स्टार नाइट के धमाकेदार प्रदर्शन के साथ समापन हुआ।इस वालीवुड स्टार नाइट में देर रात्रि तक हजारों की संख्या में दर्शक झूमते रहे।इस कार्य क्रम में विधायक डाक्टर कंवर लाल मीणा पुलिस उपाधीक्षक अंता सोजीलाल मीणा, पूर्व प्रधान शिवराज सिंह हाडा सहित अनेक भाजपा नेता मंचासीन अतिथि थे। कार्यक्रम का संचालन करते हुए ओमप्रकाश मेरोठा ने आगंतुक अतिथियों का परिचय कराया। आयोजन समिति के अध्यक्ष अजय गोचर, रामदयाल सुमन, महेंद्र सहित अन्य पदाधिकारियों ने मंचासीन अतिथियों का माल्यार्पण कर हनुमान जी महाराज की तस्वीर स्मृति चिन्ह देकर स्वागत किया गया। वालीवुड स्टार नाइट का शुभारंभ रात्रि 10 बजे गणेश वंदना के साथ हुआ। इसके साथ ही वालीवुड स्टार नाइट की पहली पेशकश ने हजारों की संख्या में मौजूद युवाओं की मनपसंद प्रस्तुति देते हुए काफी वाह वाही लूटी। कार्यक्रम में नगर पालिका अंता के अधिशासी अधिकारी नरेश राठोर ने आगंतुक, सभी अतिथियों कलाकारों मीडिया कर्मियों, एवं मेला आयोजन समिति एवं दर्शकों का आभार व्यक्त किया। मेले में लगातार दर्शकों की आवाजाही से पांडाल लगायें गये बेरेकभी काम नहीं कर सके। महिला पुरुष की अलग-अलग बैठक व्यवस्था भी डगमगाने लगी। मेले स्थल पर लगातार वाहनों की आवाजाही से जाम जैसे हालात बन गए। मेले सुरक्षा की दृष्टि से थानाधिकारी अंता दिग्विजय सिंह गुर्जर ,मय जाप्ता तैनात रहे।

आवास लाभार्थियों का गृह प्रवेश कार्यक्रम

छबड़ा (निसं)। पंचायत समिति के सभागार में देश के प्रधानमंत्री नरेंद्र मोदी जी के आव्हान पर प्रधानमंत्री आवास लाभार्थियों को नए आवास हेतु स्वीकृति पत्र प्रदान किये गए एवं जिन लाभार्थियों के आवास पूर्ण हो चुके हैं, उनको प्रतीकात्मक चाबी गृह प्रवेश हेतु भेंट की गई। लाभार्थियों को प्रधानमंत्री के कार्यक्रम का सीधा प्रसारण दिखाया गया। लाभार्थीयों को आवास पूर्णता प्रमाण पत्र, शाल, श्रीफल आदि भेंट करके सम्मानित किया गया। कार्यक्रम के मुख्य अतिथि प्रधान हरिओम नागर थे। वहीं अध्यक्षता विकास अधिकारी अजीत कुमार मीणा ने की एवं विशिष्ट अतिथि के रूप में जिला परिषद सदस्य फूल सिंह मीणा, सेमली मंडल अध्यक्ष अशोक गौड, पूर्व देहात मंडल अध्यक्ष मोहनलाल नागर उपस्थित रहे। वित्तीय वर्ष 2024-25 कुल 670 आवास के लक्ष्य प्राप्त हुए हैं, जिनमें से 648 की स्विकृति जारी हो चुकी है। प्रधान नागर एवं विकास अधिकारी ने पूर्व मे स्वीकृत आवास के लाभार्थीयों के घर घर जाकर उन्हें ग्रहप्रवेश कराया।

पटवार संघ की पैन डाउन हड़ताल

नैनवां (निसं)। पटवार संघ के सदस्यों ने सरकार के साथ हुए समझौते की पालना न होने के बाद दो दिवसीय पैन डाउन हड़ताल करते हुए। संघ अध्यक्ष घनश्याम कहार के नेतृत्व में प्रमुख शासन सचिव राजस्व विभाग के नाम पांच सूत्री ज्ञापन तहसीलदार रामराय मीणा को सोपा। ज्ञापन के माध्यम से जानकारी देते हुए बताया कि सरकार के आदेशानुसार फसल गिरदावरी एप्प से ऑनलाइन की जानी है।मगर उक्त एप्प में अनावश्यक व्यवधान व अनियमितता के कारण परेशानियों का सामना करना पड़ता है। जिसको लेकर सरकार के साथ संशोधन को लेकर सहमति बनी थी। मगर सहमति के 25 दिन व्यतित हो जाने के उपरान्त भी संशोधन नहीं हुए है। उक्त संशोधन होने तक पटवार संघ द्वारा गिरदावरी कार्य नहीं करने का निर्णय लिया गया है।अत: दिनांक 17-18 सितम्बर 2024 को गिरदावरी बहिष्कार करते हुए पेन डाउन स्ट्राईक कर मुख्यालय पर धरना प्रदर्शन किया जायेगा। इस अवसर पर पटवार संघ के सदस्य उपस्थित रहे

विश्वकर्मा जयंती मनाई

अंता (निसं)। दिहाड़ी मजदूर संघ अंता द्वारा दिहाड़ी मजदूर संघ कार्यालय पर भगवान विश्वकर्मा जयंती समारोह मनाया गया। , इस अवसर पर रंगारंग आर्केस्ट्रा का आयोजन किया गया कलाकारों द्वारा शानदार प्रस्तुति दी गई। संघ के अध्यक्ष शंकरलाल मेहरा ने बताया कि हरवर्ष की भांति इस वर्ष भी भगवान विश्वकर्मा जी की जयंती समारोह पर मुख्य कार्यक्रम और कस्बे में शोभायात्रा निकाली मंगलवार को दिहाड़ी मजदूर संघ कार्यालय पर भगवान विश्वकर्मा जी की तश्वीर पर माल्यार्पण कर सभी दिहाड़ी मजदूर संघ के कार्यकर्ताओं ने हवन यज्ञ में आहुतियां दी और इसके बाद प्रसाद वितरण किया गया और कार्यक्रम का समापन किया। कार्यक्रम के दौरान राधेश्याम, पूर्व अध्यक्ष रमेश सुमन राधाकिशन, हरिप्रसाद, अनूप महावर, रामस्वरूप, श्याम विहारी, राजेंद्र, लालचंद, रामप्रसाद मेघवाल, सलीम, इब्राहिम, नवलकिशोर, हेमराज, कन्हैया लाल, घनश्याम बैरवा, लालचंद मेघवाल, सोभाग सुमन, राजू, ओम प्रसाद, बबलू, जमनालाल, सत्यवान, महावीर सुमन, हीरालाल, धनराज, सत्यप्रकाश, ओमप्रकाश प्रजापति, चतुर्भुज, सन्नी महावर मौजूद रहे।

प्रधानमंत्री का जन्मदिवस मनाया

रावतभाटा, (निसं)। देश के यशस्वी प्रधानमंत्री नरेन्द्र मोदी के 74 वे जन्मदिवस के अवसर पर भाजपा ग्रामीण मण्डल द्वारा भैंसरोड़गढ़, बोराव के श्रीपुरा ग्राम की भील बस्ती में जाकर छोटे-छोटे बच्चों व ग्रामीणो में फल वितरित करके जन्मदिवस मनाया व प्रधानमंत्री नरेन्द्र मोदी के आदर्शों पर चलकर विकसित भारत के निर्माण में योगदान देने को कहा। इस मौके पर भाजपा ग्रामीण मण्डल अध्यक्ष सुनील जैन, भाजपा ग्रामीण मण्डल उपाध्यक्ष सुरेश कुमार लबाना, सेवा पखवाड़ा संयोजक फोरू लाल राठोर, पंचायत समिति सदस्य नन्दलाल मीणा, मण्डल उपाध्यक्ष दिलीप वैष्णव, रामस्वरूप प्रजापत, पूर्व एससी मोर्चा मण्डल अध्यक्ष सुरेश खटीक, बूथ अध्यक्ष ओमप्रकाश सेन, बूथ अध्यक्ष हिम्मत सिंह राठौड़, महेश धाकड़, घनश्याम शर्मा, बलदेव भील, शंकरलाल भील, गोपाल ओड, सुगनलाल भील, भैरु ओड व ग्रामीण जन मौजूद रहे।

पर्युषण पर्व धूमधाम से मनाया

छीपाबड़ौद (निसं)। छीपाबड़ौद में सकल दिगंबर जैन समाज द्वारा दशलक्षण महापर्व के दसवें दिन उत्तम ब्रह्मचर्य धर्म पर श्री सुपार्श्वनाथ व श्री पार्श्वनाथ मंदिरजी में सुबह प्रश्राल व शांतिधारा हुई। सकल दिगंबर जैन समाज के अमित जैन ने बताया की पार्श्वनाथ मंदिरजी की शांतिधारा बौली आनंद गोयल देवेन्द्र गोयल के नाम 11000 में हुई। वही श्री सुपार्श्वनाथ मंदिर की शांतिधारा की बोली 5200 अनिल जैन,कुलदीप जैन धीरज जैन के नाम हुई बाद में उत्तम ब्रह्मचर्य धर्म की पूजन हुआ दिन के 3 बजे जुलुस निकाला व रजत कलश की बौली 3100 में सज्जन मेवाडा शशि मेवाडा के नाम हुई। शाम को 5.30 बजे श्री जी पर कलश किये और महाआरती एवं ब्रह्मचर्य धर्म पर चर्चा की गई।

कार्मिकों को बकाया वेतन मिला

छबड़ा (निसं)। विधायक प्रतापसिंह सिंघवी के अथक प्रयासों से श्री प्रेमसिंह सिंघवी राजकीय महाविद्यालय में कार्यरत निजी कार्मिकों को विगत तीन वर्ष से बकाया वेतन मिला है। कर्मचारियों के बकाया भुगतान के लिए 43 लाख रुपये स्वीकृत किए गए है, जिससे कर्मचारियों में हर्ष व उल्लास है। सभी कर्मचारियों के सिंघवी का आभार जताया। महाविद्यालय में कार्यरत निजी कार्मिकों को विगत तीन साल से समय पर वेतन नहीं मिल रहा था, जिससे सभी निजी कार्मिकों को अपने परिवार के जीवनयापन की समस्या हो रही थी। सिंघवी ने समय समय पर निजी कार्मिकों को वेतन दिलाने के लिए विधानसभा में कई बार मामला उठाया। मुख्यमंत्री सहित संबंधित विभागीय अधिकारियों को भी समय समय पर वार्ता कर पत्र लिखे, जिससे कर्मचारियों को बकाया वेतन मिला।

विधायक मीणा अंता दौरे पर रहे

अंता (निसं)। अंता विधायक कंवरलाल मीणा मंगलवार को अंता दौरे पर रहे, इस दौरान उन्होंने कई कार्यक्रमो में भाग लिया। पंचायत समिति सभागार में प्रधानमंत्री ग्रामीण आवास योजना के तहत ग्रह प्रवेश कार्यक्रम में भाग लिया। और पूर्ण आवास योजना के लाभार्थियों को शॉल, श्रीफल व पूर्णता प्रमाण पत्र वितरित किये। साथ ही नव स्वीकृत आवासों के लाभार्थियों को स्वीकृति पत्र वितरित किये ओर पंचायत समिति सभागार में चल रहे प्रधानमंत्री नरेंद्र मोदी के लाइव प्रसारण को सुना। इस दौरान विधायक कंवरलाल मीणा ने कहा की देश का व गरीबो का सच्चा बेटा तो केवल नरेंद्र मोदी ही है जो हमेशा देश हित की सोचकर कार्य करते है। इसी के साथ विधायक ने कहा कि प्रधानमंत्री नरेंद्र मोदी के जन्मदिन पर केक काटकर बधाई दी।

'स्वच्छता ही सेवा' अभियान शुरू

अंता (निसं)। नगर पालिका अंता द्वारा स्वच्छता ही सेवा अभियान के अंतर्गत थीम स्वभाव स्वच्छता- संस्कार स्वच्छता के तहत स्वच्छता ही सेवा अभियान का उद्घघाटन किया गया। अभियान का उद्धघाटन खेमजी गार्डन में किया। इसी के साथ 1 घंटा श्रमदान और स्वच्छता शपथ कार्यक्रम का आयोजन रखा गया।

अनंत चतुर्दशी पर शोभायात्रा में श्रद्धा का ज्वार उमड़ा, हैरतअंग्रेज करतब दिखाए

छबड़ा (निसं)। कस्बे में अनंत चतुर्दशी पर मंगलवार को श्री गणेश कला मंडल के तत्वाधान में भव्य शोभायात्रा निकाली गई। शोभायात्रा में कलाकारों व अखाडेबाजों ने हैरतअंगेज करतब दिखाकर सभी को रोमाचिंत कर दिया। इस मौके पर दो दर्जन से अधिक सजीव झांकियां आकर्षण का केंद्र रही।

अनंत चतुर्दशी की शोभायात्रा शाम चार बजे बाद कृषि उपज मंडी प्रांगण से शुरू हुई। शोभायात्रा में ढोल, नगाड़ो की थाप पर ऊंट व घोडो पर सवार होकर केसरियां ध्वज लेकर आगे-आगे चल रहे थे। डीजे पर जय श्रीराम के जयघोष ने वातावरण को भगवामय बना रखा था। इस बीच अखाड़ो के कलाबाजों ने हैरतअंगेज करबत दिखाकर दर्शको को रोमांचित कर दिया। यह शोभायात्रा धरनावदा चौराहा, आजाद सर्किल, अलीगंज बाजार सहित मुख्य मार्गा से होती हुए बाहरी दरवाजा पर स्थित सिद्धि विनायक मंदिर पर पहुंची, जहां गणेश प्रतिमाओं की महाआरती के बाद प्रतिमाओं को ट्रेक्टर-ट्रोली के माध्यम से गुगोर की पार्वती नदी में गगनभेदी जयघोष के साथ विसर्जन किया गया। रास्ते में कई स्थानो पर संगठनो द्वारा पेयजल व शरबत की स्टॉल लगाकर सेवा कार्य किया गया।

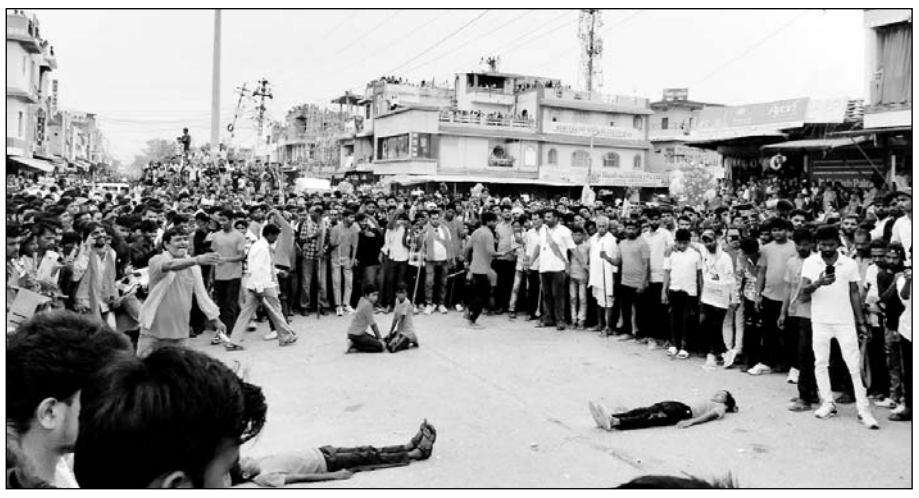

शोभायात्रा में कलाकारों व अखाड़ेबाजों ने हैरतअंगेज करतब दिखाकर सभी को रोमांचित कर दिया।

शोभायात्रा में यह रहे आकर्षण का केंद्र:- शोभायात्रा में जालंधर का आर्मी बैण्ड, दिल्ली से आए विशालकाय नंदी पर विराजमान शंकर भगवान, पंजाब का वादक दल, भरत नाट्यम, सहरिया नृत्य, कच्ची घोड़ी, राधाकृष्ण रास, शिव अघोरी नृत्य, बाहुबली हनुमान सहित विभिन्न देवी देवताओं एवं देशभक्ति से ओत-प्रोत दो दर्जन झांकियां आकर्षण का केंद्र रही।

बड़ी संख्या में पुलिस बल तैनात:- शोभायात्रा के दौरान सुरक्षा की दृष्टि से चप्पे-चप्पे पर पुलिस बल तैनात होने से समूचा शहर पुलिस छावनी बना रहा। एएसपी राजेश चौधरी, छबड़ा डीएसपी जेपी अटल, सीआई राजेश खटाणा सहित दो सीआई, 3 सब इंस्पेक्टर, एसटीएफ व आरएसी सहित 350 पुलिस जवान सुरक्षा व्यवस्था में मौजूद रहे। शोभायात्रा मार्ग की आधा दर्जन ड्रोन कैमरो से निगरानी रखी गई और वीडियो ग्राफी करवाई गई। वही, छतो व भवनो पर 40-50 पुलिस कर्मियों ने सादा गणवेश में निगरानी रखी। वही, शोभायात्रा पर इलेक्ट्रिक सर्वेलेंस से नजर रखी गई।

■ शोभायात्रा में रही झांकियां शामिल

तेज धूप व भीषण उमस भी लोगों का उत्साह नहीं डिगा सकी। जैसे-जैसे शाम ढलती गई आमजन का उत्साह बढता गया। शोभायात्रा मार्ग के दोनों ओर लोगों की भारी भीड जुटी रही। दूर-दराज व ग्रामीण क्षेत्रों से आने वाले लोगों ने दोपहर दो बजे से ही शोभायात्रा मार्ग में अपनी जगह बना ली। शोभायात्रा मार्ग पर स्थित दुकानों व मकानों की छतों पर चढकर लोगों ने शोभायात्रा का आनंद लिया।

गणेश महोत्सव का समापन

नैनवां (निसं)। नैनवां में दस दिवसीय गणेश महोत्सव का हर्षोल्लास के साथ समापन हुआ। दस दिन से गणपति बप्पा के भक्ति के रंग में डूबे भक्त जनों ने नम आंखों, दुखी मन से गणपति बप्पा को अगले बरस फिर जल्दी आने की प्रार्थना के साथ विदाई दी। कस्बे के विभिन्न इलाकों से डेढ दर्जन से अधिक श्री गजानन महाराज के पांडलो से विधिवत पूजा अर्चना के बाद शोभायात्रा झांकियो के माध्यम से रवाना हुई। तो वही तीन दर्जन से अधिक छोटी मूर्तियां भी शोभायात्रा का हिस्सा बनी। शोभा यात्रा उनियारा चौराहा छोटे तालाब की पाल होते हुए मुख्य बाजार होकर नवल सागर तालाब की पाल पर पहुंची। इस बार तालाबों के लबालब भर जाने के कारण आम जन की जानमाल की सुरक्षा के मध्य नजर प्रतिमाओं का विसर्जन प्रशासन की देखरेख में क्रेन के माध्यम से करवाया गया। शोभा यात्रा में डीजे पर बज रहे।भजनों की मधुर स्वर लहरियों पर नाचते गाते हुए महिला, पुरुष, युवतियां, ने भाग लिया। गणपति महोत्सव की शोभायात्रा को निर्विघ्न संपन्न करवाने में पुलिस प्रशासन ने अपनी महत्वपूर्ण भूमिका निभाई। डीएसपी शंकर लाल मीणा ,थाना अधिकारी महेंद्र कुमार यादव तहसीलदार रामराय मीणा मय पुलिस जाप्ता शोभायात्रा के दौरान मौजूद रहे।

रोजगार उत्सव कार्यक्रम आयोजित

बूंदी (निसं)। द्वितीय मुख्यमंत्री रोजगार उत्सव में नव नियुक्त कार्मिकों की राजकीय सेवाओं की शुरुआत उत्सवी माहौल में हुई। मुख्यमंत्री भजनलाल शर्मा ने जयपुर में राज्य स्तरीय समारोह में नव नियुक्त राजकीय कार्मिकों को नियुक्ति पत्र प्रदान किए। मुख्यमंत्री श्री भजन लाल शर्मा जिला स्तरीय कार्यक्रम से वर्चुअल जुड़े। इस दौरान मुख्यमंत्री ने 10 हजार करोड़ से अधिक विकास कार्यों का लोकार्पण व शिलान्यास किया।

द्वितीय मुख्यमंत्री रोजगार उत्सव-2024 के राज्य स्तरीय कार्यक्रम में मुख्यमंत्री श्री भजनलाल शर्मा ने कहा कि राज्य सरकार युवाओं के भविष्य को सुरक्षित करने के लिए प्रतिबद्ध है। उन्होंने कहा कि प्रधानमंत्री आवास योजना के तहत विभिन्न लाभार्थियों को आवासों की स्वीकृतियां जारी कर प्रथम किश्त की राशि हस्तांतरित की जा रही है। इस दौरान मुख्यमंत्री आयुष्मान आरोग्य (मां) वाउचर योजना के पोस्टर का विमोचन भी किया।

द्वितीय मुख्यमंत्री रोजगार उत्सव का बूंदी में जिला स्तरीय कार्यक्रम मुख्यालय पर नैनवां रोड़ स्थित शगुन मैरिज गार्डन में जिला कलक्टर अक्षय गोदारा, नगर परिषद सभापति सरोज अग्रवाल, बूंदी पंचायत समिति प्रधान प्रेम बाई, जिलाध्यक्ष सुरेश अग्रवाल, मुख्य कार्यकारी अधिकारी रवि वर्मा, जिला रोजगार अधिकारी कमलेश मीणा, जिला शिक्षा अधिकारी राजेंद्र व्यास, सीएमएचओ ओपी सामर, डीआईओटी जेडी महेंद्र पाल, विद्युत विभाग के एसई के के शुक्ला की मौजूदगी में आयोजित किया गया।

इस अवसर पर जिला कलेक्टर ने सभी नवनियुक्त कार्मिकों को अपने क्षेत्र में श्रेष्ठ कार्य करने के लिए प्रोत्साहित किया। समारोह में चिकित्सा एवं स्वास्थ्य के 96, वन विभाग के 46, शिक्षा विभाग के 20, पशुपालन विभाग के 7, विद्युत, पुलिस के नवनियुक्त कार्मिकों को नियुक्ति पत्र सौंपे गए। जिला स्तरीय कार्यक्रम दीप प्रज्वलन के साथ प्रारंब किया गया।

दस दिवसीय श्री गणेशोत्सव का समापन

रावतभाटा, (निसं)। महाराष्ट्र की धरती से उपजा श्री गणेशोत्सव भारत का छोटा भारत की अणु व परमाणु नगरी में आध्यात्म की अमीर छाप छोडते हुए विगत दस दिनों से मनाया जा रहा महोत्सव अन्नत चतुर्दषी के पावन पर्व के मौके पर प्रतिमाओं के विसर्जन के साथ ही मंगलवार को संपन्न हो गया।

मंगलवार को रात्रि में गणपति बप्पा मोरिया की गगन भेदी गूंज के साथ ही गणेष भक्तों ने प्रतिमाओं को भव्य जुलूस के रूप में चंबल नदी के राणा प्रताप बांध के घाट पर विसर्जित किया गया। इसके साथ ही गणेष चतुर्थी पर प्रारंभ हुआ दस दिवसीय श्री गणेषोत्सव थम गया। अन्नत चतुर्दषी पर मंगलवार को ग्रामीण अंचल एंव नगर में विभिन्न जगहो पर स्थापित श्री भगवान गणेष जी की प्रतिमाओं का मांगलिक रस्म के साथ विधि-विधान पूर्वक पूजा अर्चना कर षोभयात्रा निकाली गई। गणपति जी की झांकियां को सजाकर निकाला गया।

''गणपति बप्पा मोरिया अगले साल जल्दी आ'' के जयघोश के नारे के साथ बैंडबाजों, आतिषबाजी एंव गुलाल उडाते नाचते-गाते षोभायात्रा प्रारंभ हुई। षोभायात्रा के समय रास्ते में श्रद्धालुओं द्वारा श्री गणेष जी की पूजा पाठ की गयी। एंव प्रसाद भी वितरण किया गया। षोभयात्रा में अखाडे का प्रदर्षन किया गया। क्षेत्र के नया बाजार गार्डन, कोटा बेरियर पर श्री गुरू गणपति ज्ञान मंदिर, बुद्धा गार्डन सुभाश सर्किल अणुदीप कॉलोनी, श्री सार्वजनिक गणेष मंदिर चेतक मार्केट, चारभुजा झालरबावडी, चारण बस्ती, आरपीएस कॉलोनी, फेज टू बस स्टेण्ड, एनटीसी कॉलोनी रावतभाटा सहित अन्य स्थानों पर स्थापित प्रथम पूजक गणपति जी की प्रतिमाओं की महाआरती कर राणाप्रताप सागर बांध के चबंल के घाट पर गाजे-बाजों के साथ विसर्जित किया गया।

रावतभाटा के सबसे पुराने श्री सार्वजनिक गणेष मंदिर चेतक मार्केट से गणेष जी प्रतिमा की षोभयात्रा दोपहर को प्रारंभ हुई। जो चेतक मार्केट, जीवाजी मार्केट, हाटचौक पुराना बाजार नंबर 1 व 2, कोटा बैरियर अहिंसा सर्किल, प्रताप मार्केट, सिनेमा चौराहा, प्रताप सर्किल, जल संसाधन सिंचाई विभाग की आवासीय कॉलोनी होते हुए बांध के चंबल घाट पर पहुंची। नदी व तालाबों में पानी लबालब रहने से गणेष प्रतिमाओं के दर्षन करने श्रद्धालुओं का जन सैलाब उमड पड़ा। उपजिला कलेक्टर महेष गगोरिया व अतिरिक्त पुलिस अधीक्षक भगवत सिंह हिंगड़, रावतभाटा थानाधिकारी रायसल सिंह षेखावत ने जानकारी देते हुए बताया कि रावतभाटा में अंनतचौदस पर प्रषासन ने मूर्ति विसर्जन के लिए प्रषासन ने विषेश व्यवस्था की है।

जल संसाधन विभाग के इंडिया गेट बांध की चंबल नदी की सीढियों पर अंनत चौदस पर्व को देखते हुए प्रषासन ने बांध के इंडिया गेट पर विषेश व्यवस्था की है। 10 लाइफ जेकेट जवान तैनात रखे गए है। साथ ही मोटर बोट की व्यवस्था भी की गई है। शांति व्यवस्था बनाए रखने के लिए अधिकारियों को तैनात किया गया है। मूर्ति विसर्जन के समय इंडिया गेट पर तहसीलदार व नायब तहसीलदार, रेस्क्यू इंस्पेक्टर, पटवारी, जल संसाधन विभाग के कर्मचारी, मत्स्य विभाग के कर्मचारी भी तैनात किए गए है।

तथा दोपहर से जुलूस षुरू होने से लेकर समापन तक पुलिस उपाधीक्षक प्रभुलाल कुमावत के नेतृत्व में पुलिस जाब्ता विषेश चौकसी निगरानी कानून व्यवस्था पर विषेश ध्यान दिया जा रहा था। षोभायात्रा में पुलिस प्रषासन द्वारा कानून व्यवस्था कायम रखने के लिए पुलिस जवान तैनात किए गए। जुलूस में रावतभाटा थानाधिकारी रायसल सिंह शेखावत, भैसरोडगढ़ थानाधिकारी मोहन सिंह षेखावत व उपनिरीक्षक प्रभुलाल कुमावत सहित कई अधिकारी साथ-साथ चल रहे थे। अनंत चतुर्दषी पर मंगलवार को प्रात: से लेकर रात्रि 12 बजे के बीच में चंबल घाट पर करीब 2000 से अधिक प्रतिमाओं का आरती के साथ विसर्जन किया गया।

स्वच्छता अभियान पखवाड़ा के तहत सफाई कार्य की शुरुआत

रावतभाटा, (निसं)। रावतभाटा नगर पालिका अध्यक्ष मधु कंवर हाडा ने मंगलवार को स्वच्छता अभियान पखवाड़ा के तहत सफा कार्य की शुरुआत की।

स्वच्छता ही सेवा के तहत नगर पालिका रावतभाटा द्वारा 17 सितंबर को स्वभाव स्वच्छता, संस्कार स्वच्छता की थीम को लेकर नगर पालिका क्षेत्र में स्वच्छता अभियान के लिए मंगलवार को प्रात: 7 बजे एक घंटा एक साथ स्वच्छता के लिए श्रमदान का आयोजन किया गया।

स्वच्छता सेवा अभियान को लेकर शहर में काफी उत्साह का माहौल रहा। यहां पर नगर पालिका सहित अन्य विभाग के कर्मचारी, बूढ़े-बुजुर्ग और युवा एवं नगर पालिका कर्मचारी ने पुराना बाजार स्थित हॉट चौक में राजकीय उच्च माध्यमिक विद्यालय, हनुमान मंदिर पुराना बाजार की मुख्य सड़क पर जगह-जगह स्वच्छता अभियान चलाया।

नगर पालिका अध्यक्ष मधु कंवर हाडा ने जानकारी देते हुए बताया कि स्वच्छता एक अच्छी आदत हैं, जिसे हमें अच्छे स्वास्थ्य और स्वस्थ जीवन के लिए अपनाना चाहिए, यह हमें मानसिक, शारीरिक, सामाजिक और बौद्धिक रूप से स्वस्थ बनाएं रखता हैं। घिले और सूखे कचरे को हमें अलग-अलग हरे और नीले कचरा पात्र में डालना चाहिए।

स्वच्छता केवल एक ही व्यक्ति की जिम्मेदारी नहीं हैं, बल्कि हम सभी की जिम्मेदारी हैं सभी को अपनी-अपनी जिम्मेदारी समझनी चाहिए और हमें अपने आसपास के वातावरण को हमेशा साफ सुथरा रखने में अपनी भागीदारी निभानी चाहिए। स्वच्छता अभियान में हम सभी को अपना योगदान देना चाहिए, स्वच्छता ही सेवा कार्यक्रम के तहत 1 घंटा श्रमदान किया गया।

साथ ही राणाप्रताप सागर बांध पर उगी हुई झाडियां की कटिंग व घास कटिंग कर साफ सफा का कार्य किया गया। साथ गणेश विसर्जन का कार्यक्रम होने से राणाप्रताप सागर बांध के गार्डन को लाइटों से सजाया गया व पालिका कर्मचारियों द्वारा जगह-जगह रंगोली बनाकर स्वच्छता का संदेश दिया गया।

इस मौके पर नगर पालिका अधिशासी अधिकारी मुकेश नागर ने स्वच्छता ही सेवा कार्यक्रम में आए सभी स्वच्छता मित्र को स्वच्छता की शपथ दिलवा और बताया कि स्वच्छता हम सभी की जिम्मेदारी हैं, स्वच्छता को हमें हमारे स्वभाव में परिवर्तित कर स्वच्छता के प्रति संकल्प लेना होगा और आमजन से अपील की हैं कि घर व दुकान से निकलने वाले कचरे को इधर-उधर नहीं फेके नगर पालिका का स्वच्छता वाहन आपके घर व दुकान तक आएगा कचरे को एकत्रित कर कचरा वाहन में ही डालें अगर को कचरा इधर-उधर फेके तो उसे रोके और टोके अपने शहर रावतभाटा को साफ सुंदर बनाने में सहयोग करे।

इस मौके पर प्रदेश उपाध्यक्ष भाजपा किसान मोर्चा कमलेंद्र सिंह हाड़ा, हर्ष जैन, हरीश राठौर, पार्षद प्रतिनिधि भंवर सिंह, गजेंद्र सिंह, रामबिलास लोधा, पालिका कार्यालय कर्मचारी, सफा जमादार, स्वच्छता मित्र, सफाई कर्मचारी व आमजन मौजूद रहे।

जिला स्तरीय कार्यक्रम आयोजित

झालावाड़ (निसं)। द्वितीय मुख्यमंत्री रोजगार उत्सव का जिला स्तरीय कार्यक्रम प्रात: 10 बजे सभागार राजकीय स्नात्कोत्तर महाविद्यालय पर आयोजित किया गया। कार्यक्रम की मुख्य अतिथि जिला प्रमुख प्रेमबाई दांगी, अध्यक्षता जिला कलक्टर, विशिष्ठ अतिथि पूर्व विधायक, निर्मल सकलेचा, कन्हैयालाल पाटीदार, पूर्व संसदीय सचिव नरेन्द्र नागर, कार्यवाहक जिला अध्यक्ष संजय जैन ताउ, सभापति संजय शुक्ला, मुकेश चेलावत, यतिन यादव, मण्डल अध्यक्ष झालावाड़ चन्द्रमोहन दाभाई, मण्डल अध्यक्ष झालरापाटन महेश बटवानी, महिला मोर्चा जिला अध्यक्ष श्रीमती रंजीता पाण्डे, औंकार बंजारा, ने की।

कार्यक्रम के आरम्भ में अतिथियों द्वारा मॉ सरस्वती को माल्यापर्ण व दीप प्रज्जलन कर की। इसके उपरान्त अतिथियों को स्वागत पुष्पगुच्छ भेट कर किया गया। कार्यक्रम में वीसी के माध्यम से मुख्यमंत्री द्वारा 8 हजार से अधिक युवाओं को नियुक्ति पत्र, 10 हजार 300 करोड रुपये से अधिक लागत के कुसुम योजना सहित 1528 विकास कार्यो का लोकापर्ण एवं शिलान्यास, 2100 करोड रुपये से अधिक लागत से पीएम आवास योजना ग्रामीण के 1 लाख 45 हजार लाभार्थीयों को आसाय स्वीकृति पत्र एवं 31 हजार लाभार्थीयों को गृह प्रवेश, मॉ वाउचर योजना का सम्पूर्ण प्रदेश में शुभारंभ, स्वच्छता ही सेवा पखवाडा का शुभारंभ, नमस्ते योजना के लाभार्थीयों को पीपीई किट वितरण किये गये।

द्वितीय रोजगार उत्सव के लिए नोडल विभाग चिकित्सा एवं स्वास्थ्य विभाग को बनाया गया है। मुख्य चिकित्सा एवं स्वास्थ्य अधिकारी डॉ. साजिद खान ने बताया कि समारोह में जिले के 155 नवनियुक्त कार्मिकों की भागीदारी रही। इसके लिए 5 विभागों के नवनियुक्त कार्मिकों को आमंत्रित किया गया। इनमें 59 अभ्यर्थी शिक्षा, 36 वन विभाग, 57 चिकित्सा एवं स्वास्थ्य, 2 सांखिकी विभाग, 1 कार्मिक स्वायत्त शासन विभाग से रहे।

पितृ ऋण से मुक्ति का पर्व श्राद्ध पक्ष प्रारंभ

रावतभाटा, (निसं)। पितृ ऋण से मुक्ति का पर्व श्राद्ध पक्ष बुधवार से प्रारंभ हो रहा हैं। लोग पारंपरिक रूप से घर की कन्याओं तथा ब्राह्मण को भोजन करा रहे है। घर की छत पर कागोल रखा जा रहा है। आज के दिन घर की छत पर कागोल रखने की परंपरा है। कागोल भोजन की थाली होती है जो कौए के लिए निकाल कर घर की छत पर रखी जाती है। आज कौवों की कमी का लोगो को अहसास हो रहा है। गौरतलब है कि पिछले कई वर्शो से कौवों की प्रजाति लुप्त हो रही है। श्राद्ध पक्ष सोलह दिनों तक चलेगा। इस दौरान जातक अपने पूर्वजों को तर्पण से जलाजंलि देकर उनकी आत्मा की षांति के लिए प्रार्थना करेंगे। पंडितों के अनुसार श्राद्ध पक्ष 2 अक्टूबर तक रहेगा। पूर्णिमा से आष्विनी कृश्ण पक्ष की अमावस्या तक पितृपक्ष होगा। प्रतिपदा तिथि का श्राद्ध कल होगा जबकि चतुर्दषी का श्राद्ध 1 अक्टूबर को होगा। सर्व पितृ श्राद्ध 2 अक्टूबर तक रहेगा। षास्त्रों का कहना है कि श्राद्ध पक्ष वास्तव में पितरों को याद करके उनके प्रति श्रद्धा भाव प्रदर्षित करने और नई पीढी को अपनी वैदिक संस्कृति से अवगत कराने का पर्व है। पहले दिन आज सुबह 6 बजे से ही पूर्णिमा श्राद्ध का तर्पण किया गया। आज चंबल नदी पर बने राणा प्रताप सागर बांध के घाट व समरब्रिज की पुलिया चंबल नदी के तट पर तर्पण कर्म करवाने वालों की भीड रही।

बूंदी शहर में गणपति धूमधाम से विदा हुए, शोभायात्रा में भक्तों की भीड़ उमड़ी

बूंदी (निसं)। जिले भर में अनंत चतुर्दशी महोत्सव बड़ी धूमधाम से मनाया गया। गणपति बप्पा मोरिया अगले बरस तू जल्दी आ के उद्घोषों के बीच भजनों की धुनो पर नाचते गाते श्रद्धालुओं ने गणपति बप्पा को पूजा अर्चना कर विदा किया। देररात तक शहर में जैतसागर, नवल सागर, बोहरा कुंड सहित मांगली नदी पर एक से 6 फीट तक की लगभग 2500 से ज्यादा छोटी बड़ी प्रतिमाओं का जलाशयों में विसर्जन किया जाता रहा। इससे पूर्व पूरे जोश के साथ गणेश प्रतिमाओं की पूजा अर्चना कर लोगों ने भगवान समक्ष अपनी अपनी प्रार्थनाएं भी की। अनन्त चतुर्दशी के अवसर पर शहर के अलग अलग हिस्सों से गणेश प्रतिमाओं को शोभायात्राएं निकाली गई। इस दौरान श्रद्धालु दिनभर गणेश प्रतिमाओं को जत्थों के रूप में लेकर विसर्जन स्थल तक लाते रहे।

गुरुवार को गणेश महोत्सव समिति की ओर से अनंत चतुर्दशी पर विसर्जन शोभायात्रा निकाली गई। यहां अतिरिक्त पुलिस अधीक्षक उमा शर्मा व सभापति सरोज अग्रवाल ने गजानन महाराज की मुख्य आरती कर विसर्जन शोभायात्रा को रवाना किया। भूरा गणेश मंदिर प्रांगण से पूजा अर्चना के पश्चात शोभा यात्रा शुरू हुई, जो कोटा रोड, नागर सागर कुंड , चौगान दरवाजा, चोमुखा बाजार, चूड़ी बाजार, मोची बाजार, कागजी देवरा होते हुए जैतसागर पहुंची। जहां पर विधिवत पूजा अर्चना और महा आरती के साथ गजानन की प्रतिमा का विसर्जन किया गया।

जिलेभर में अनंत चतुर्दशी महोत्सव बड़ी धूमधाम से मनाया गया।

शोभायात्रा का मार्ग भर में जगह जगह आमजन द्वारा पुष्प वर्षा कर स्वागत किया गया। महोत्सव समिति प्रवक्ता अभिषेक जैन ने बताया कि विसर्जन शोभायात्रा में महोत्सव समिति अध्यक्ष पूर्व सभापति महावीर मोदी, संयोजक भरत शर्मा, संरक्षक रोशन भड़कतिया, विजयंत सिंह आमेरा, पंडित ज्योति शंकर शर्मा, नवल किशोर श्रंगी, सुरेश अग्रवाल, राजकुमार श्रंगी,