

'टीम पहले' की सोच और दृढ़ विश्वास ने अगरकर के कार्यकाल में भारत को तीन आईसीसी खिताब जीतने में अहम भूमिका निभाई और इतिहास आपके प्रति अधिक उदार रहेगा।

- गौतम गंभीर

भारतीय टीम के मुख्य कोच, अजीत अगरकर की प्रशंसा करते हुए।

खेल जगत

आज का खिलाड़ी

स्मृति मंधाना



भारतीय महिला क्रिकेट टीम की नवनियुक्त कप्तान स्मृति मंधाना ने पूर्व कप्तान हरमनप्रीत कौर को उनके सफल कप्तानी कार्यकाल के समापन पर बधाई दी। स्मृति ने बुधवार को कहा कि एक दशक तक हरमनप्रीत के नेतृत्व में खेलना सुखद अनुभव रहा और अब दोनों मिलकर देश के लिए और उपलब्धियां हासिल करने का प्रयास करेंगी। स्मृति ने अपनी सोशल मीडिया स्टोरी में लिखा, इतने वर्षों तक आपके साथ खेलना मेरे लिए सुखद रहा है। आपके नेतृत्व के ये 10 वर्ष शानदार रहे हैं और अब हम मिलकर अपने देश के लिए कई और उपलब्धियां हासिल करने का प्रयास करेंगे।

क्या आप जानते हैं ?... साल 1951 में नई दिल्ली में पहले एशियाई खेलों का आयोजन हुआ था, जिसमें भारत ने 51 पदक (15 स्वर्ण, 16 रजत और 20 कांस्य) जीतकर दूसरा स्थान हासिल किया था।

23वीं फैडरेशन कप के लिए राजस्थान की कोर्फबॉल टीम घोषित



जयपुर, 7 अक्टूबर। 23वीं फेडरेशन कप कोर्फबॉल प्रतियोगिता के लिए राजस्थान की टीम घोषित कर दी गई है। प्रतियोगिता 9 से 11 अक्टूबर तक लवली प्रोफेशनल यूनिवर्सिटी, फगवाड़ा (पंजाब) में आयोजित होगी। राजस्थान टीम 8 अक्टूबर को ट्रेन से फगवाड़ा के लिए रवाना होगी। राजस्थान टीम में रजत सैनी, हितेन्द्र, संदीप, सचिन, अभय सिंह राठौड़, गोविन्द, सोमिल, मोनिका, पूजा, अंजली, शिवानी, जिज्ञासा, परिणिधि और क्षितिजा शर्माको शामिल किया गया है। टीम केकोच देवेंद्र सिंह और मैनेजर कु. ईशिका शर्मा हैं। राजस्थान कोर्फबॉल संघ के सचिव परसराम शर्मा ने बताया कि टीम का प्रशिक्षण शिविर एपेक्स यूनिवर्सिटी, अचरोल में आयोजित किया गया, जहां खिलाड़ियों ने प्रतियोगिता की तैयारियों को अंतिम रूप दिया। संघ अध्यक्ष नरेश शर्मा एवं सीईओ इन्द्रप्रकाश टिकवाल ने खिलाड़ियों को शुभकामनाएं देते हुए उनका उत्साहवर्धन किया।

9 विकेट से जीता नारायण स्पोर्ट्स, अरावली को किया चारों खाने चित्त



जयपुर, 7 अक्टूबर। प्रथम अंडर-14 श्याम कप में नारायण स्पोर्ट्स अकादमी जूनियर ने शानदार प्रदर्शन करते हुए अरावली क्रिकेट अकादमी नेक्स्टजेन को 9 विकेट से करारी शिकस्त दी। पहले बल्लेबाजी करते हुए अरावली की टीम 20.2 ओवर में 65/8 रन ही बना सकी। दिपेश कुशवाहा ने 19 रन बनाए। नारायण की ओर से आदित्य यादव और हिमांशु ने तीन-तीन विकेट लेकर अरावली की पारी पर अंकुश लगाया, जबकि चर्चित यादव को दो विकेट मिले। लक्ष्य का पीछा करते हुए नारायण स्पोर्ट्स ने महज 13.4 ओवर में एक विकेट खोकर 71 रन बनाते हुए मुकाबला अपने नाम कर लिया। हिमांशु और आदित्य यादव ने 30-30 रन की नाबाद पारियां खेलीं। अरावली की ओर से प्रशांत परमार को एक विकेट मिला।नारायण स्पोर्ट्स ने 9 विकेट से जीत दर्ज कर टूर्नामेंट में अपना दमखम दिखाया।

कैंडलविक क्रिकेट अकादमी जीती





जयपुर, 7 अक्टूबर। अंडर-14 मानसून कप में कैंडलविक क्रिकेट अकादमी ने आइडियल मल्टी स्पोर्ट्स क्रिकेट अकादमी को44 रन सेहराया। कैंडलविक ने 40 ओवर में 7 विकेट पर 210 रन बनाए।आरव मालपानी ने 76 रनबनाए। जवाब में आइडियल मल्टी स्पोर्ट्स की टीम 35 ओवर में 166 रन पर ऑलआउट हो गई। तनिष्क ने 56 और अथर्व गुप्ता ने 47 रन बनाए। कैंडलविक के आर्यमन सिंह ने 3 विकेट लिए। उन्हें मैन ऑफ द मैच चुना गया।

आईओए ने 2036 ओलंपिक और पैरालंपिक की मेजबानी के लिए 'साथ बढ़ते भारत' की परिकल्पना रखी



नई दिल्ली, 7 अक्टूबर। भारतीय ओलंपिक संघ (आईओए) ने 2036 ओलंपिक और पैरालंपिक खेलों की मेजबानी के लिए भारत की परिकल्पना पेश करते हुए इसे दो प्रभावशाली शब्दों- 'साथ बढ़ते भारत' में व्यक्त किया है। आईओए ने कहा कि भारत में 2036 खेलों का आयोजन देश में खेलों के माध्यम से बदलाव की गति तेज करने के साथ-साथ ओलंपिक आंदोलन के लिए सार्वभौमिक विस्तार का नया अध्याय खोल सकता है। आईओए ने अंतरराष्ट्रीय ओलंपिक समिति द्वारा इस सप्ताह 2036 ओलंपिक और पैरालंपिक खेलों के भावी मेजबान के चयन की प्रक्रिया में शामिल शहरों और देशों की घोषणा का स्वागत किया। गुजरात के अहमदाबाद केंद्रित भारत की ओलंपिक और पैरालंपिक मेजबानी की महत्वाकांक्षा पिछले 18 महीनों में अंतरराष्ट्रीय ओलंपिक समिति के साथ करीबी और रचनात्मक संवाद के जरिए विकसित की गई है। 'साथ बढ़ते भारत' की परिकल्पना इस विश्वास पर आधारित है कि 2036 ऐसा अवसर हो सकता है, जब खेलों के माध्यम से भारत का बदलाव और ओलंपिक आंदोलन का सार्वभौमिक भविष्य एक साथ आगे बढ़े। ओलंपिक आंदोलन के लिए भारत में 2036 खेलों का आयोजन सार्वभौमिकता के एक नए दौर में प्रवेश का अवसर होगा। इससे ओलंपिक और पैरालंपिक आंदोलन दुनिया की सबसे युवा, गतिशील और डिजिटल रूप से जुड़ी आबादी में से एक के साथ और मजबूत तरीके से जुड़ सकेगा। इससे एक अरब से अधिक लोगों तक ओलंपिक खेलों की पहुंच बढ़ाने के साथ नए खिलाड़ियों, दर्शकों और साझेदारों को ओलंपिक परिवार से जोड़ने की क्षमता पैदा होगी। आईओए की अध्यक्ष पी. टी. उषा ने कहा, हम 2036 ओलंपिक और पैरालंपिक खेलों के लिए भारत की परिकल्पना और आकांक्षाओं को अंतरराष्ट्रीय ओलंपिक समिति की मान्यता मिलने से बेहद सम्मानित महसूस कर रहे हैं और भविष्य के खेलों के संभावित मेजबानों के एक असाधारण समूह का हिस्सा होने पर गर्व है। हमारे लिए 'साथ बढ़ते भारत' केवल एक नारा नहीं है, बल्कि साझा ओलंपिक सपने के पीछे भारत की ऊर्जा, महत्वाकांक्षा और विविधता को एकजुट करने की एक मजबूत प्रतिबद्धता है। 2036 के लिए अपनी परिकल्पना तैयार करते हुए हम ऐसे खेलों का आयोजन करना चाहते हैं, जो एक युवा, गतिशील और आगे बढ़ते भारत के आत्मविश्वास को दर्शाएं और साथ ही दुनिया भर में नई पीढ़ियों, नए समुदायों और नए क्षितिज तक पहुंचने की ओलंपिक और पैरालंपिक आंदोलन की महत्वाकांक्षा में योगदान दें।

लक्ष्मण अब सीनियर चयन समिति की सभी बैठकों में रहेंगे मौजूद : सैकिया



नई दिल्ली, 7 अक्टूबर। भारतीय क्रिकेट बोर्ड (बीसीसीआई) के सचिव देवजीत सैकिया ने मंगलवार को कहा कि सेंटर ऑफ एक्सीलेंस (सीओई) के प्रमुख वीवीएस लक्ष्मण भविष्य में सीनियर चयन समिति की सभी बैठकों में शामिल होंगे। वह गुवाहाटी में टी20 अंतरराष्ट्रीय और भारत ए टीम के चयन के लिए हुई बैठक में भी मौजूद थे। सैकिया ने कहा, "अब से वीवीएस लक्ष्मण सीनियर चयन समिति की सभी बैठकों में शामिल होंगे ताकि चयनकर्ताओं और सीओई के बीच किसी तरह की संवादहीनता नहीं हो।" लक्ष्मण और अब पूर्व मुख्य चयनकर्ता अजीत अगरकर के बीच संवाद की स्पष्ट कमी रही थी। माना जाता है कि चोटिल खिलाड़ियों के बारे में सीओई की ओर से समयसीमा की जानकारी नहीं मिलने के कारण कई बार अप्रिय स्थिति पैदा हुई। सैकिया ने कहा, "मुंबई में हुई समीक्षा बैठक में यह फैसला लिया गया कि सीओई के क्रिकेट प्रमुख के तौर पर लक्ष्मण आगे से सभी बैठकों में शामिल होंगे। इसका उद्देश्य संवादहीनता को रोकना और चयनकर्ताओं को सही निर्णय लेने के लिए सटीक जानकारी उपलब्ध कराना है।

वैभव रणजी के शुरुआती 2 राउंड में नहीं खेलेंगे



नई दिल्ली, 7 अक्टूबर। वैभव सूर्यवंशी रणजी ट्रॉफी के शुरुआती दो राउंड में बिहार के लिए नहीं खेलेंगे। बीसीसीआई की ओर से नियुक्त चयन समिति ने 2026-27 रणजी सीजन के शुरुआती दो राउंड के लिए बिहार की 17 सदस्यीय टीम चुनी है, जिसमें सूर्यवंशी का नाम नहीं है। बिहार अपने रणजी अभियान की शुरुआत 11 अक्टूबर को उत्तर प्रदेश के खिलाफ राजगीर इंटरनेशनल क्रिकेट स्टेडियम में करेगा। टीम की कप्तानी साकिबुल गनी को सौंपी गई है, जबकि हिमांशु सिंह उपकप्तान होंगे।

वैभव न्यूजीलैंड दौरे के लिए टी-20 टीम में शामिल

वैभव को न्यूजीलैंड के खिलाफ 5 मैचों की टी-20 सीरीज के लिए भारतीय टीम में चुना गया है। भारत और न्यूजीलैंड के बीच टी-20 सीरीज 22 अक्टूबर से 1 नवंबर तक खेली जाएगी। बिहार को रणजी में पहला मुकाबला 11 अक्टूबर को उत्तर प्रदेश के खिलाफ खेलना है। ऐसे में शुरुआती दो राउंड के दौरान वैभव भारतीय टीम की तैयारी और न्यूजीलैंड दौरे में व्यस्त रहेंगे।

मेसी ने अर्जेंटीना को कहा अलविदा

अर्जेंटीना के लिए खेलना सबसे खूबसूरत चीज : लियोनेल मेसी



नई दिल्ली, 7 अक्टूबर। लियोनेल मेसी ने मंगलवार को ब्यूनस आयर्स में बेनिन के खिलाफ 3-0 की जीत के साथ अर्जेंटीना के लिए अपने अंतरराष्ट्रीय करियर का समापन किया। दो गोल में सहयोग और एक पेनल्टी पर गोल करने के बाद मेसी ने खचाखच भरे एस्टाडियो मोनुमेंटल में भावुक भाषण दिया और अर्जेंटीना की राष्ट्रीय टीम को अलविदा कहा। मेसी ने कहा कि वह अर्जेंटीना के लिए खेलना याद करेंगे। उन्होंने अपने भाषण की शुरुआत अपने दिवंगत पिता जॉर्ज को याद करते हुए की, जिनका लंबी बीमारी के बाद अगस्त में निधन हो गया था। मेसी ने कहा, आज रात मैं जिस पहले व्यक्ति के बारे में सोचता हूं, वह मेरे पिता हैं। मैं आप सभी का सिर्फ धन्यवाद कर सकता हूं। 20 से अधिक वर्षों तक इस जर्सी की रक्षा करना मेरे लिए बहुत बड़े गर्व की बात रही है। हमने कभी लड़ना बंद नहीं किया, कभी अपना सब कुछ देना बंद नहीं किया। उन्होंने कहा, मेरी इच्छा है कि मैं पूरी जिंदगी खेल सकूं, क्योंकि अर्जेंटीना के लिए खेलना सबसे खूबसूरत चीज है। मेसी ने कहा, बेशक, मैं शायद बहुत सी ऐसी बातें भूल रहा हूं जो मैं कहना चाहता हूं। यह मेरे लिए एक मुश्किल पल है। मुझे इसकी कमी खलेगी। 39 वर्षीय मेसी ने यह भी कहा कि वह अर्जेंटीना के लिए उनके बाद खेलने वाले खिलाड़ियों का समर्थन करते रहेंगे। उन्होंने कहा, जब हम एकजुट होते हैं, तो हम किसी भी अन्य टीम से ज्यादा मजबूत होते हैं। और हम किसी भी चीज से पार पा सकते हैं। मेसी ने अपने भावुक भाषण का समापन करते हुए कहा, मैं आपसे प्यार करता हूं, मैं आपसे प्यार करता हूं। मुझे आपकी कमी खलेगी। और मैं अर्जेंटीना का होने पर बेहद आभारी और गौरवान्वित हूं। आप सभी के साथ अपना सपना पूरा करने पर मुझे गर्व है।

12 टीमों का हो सकता है अगला वर्ल्ड टेस्ट चैम्पियनशिप : ग्रीनबर्ग



नई दिल्ली, 7 अक्टूबर। वर्ल्ड टेस्ट चैंपियनशिप यानी डब्ल्यूटीसी का अगला साइकल मौजूदा 9 टीमों के बजाय 12 का हो सकता है। क्रिकेट ऑस्ट्रेलिया के सीईओ टॉड ग्रीनबर्ग ने संकेत दिए हैं कि 2029-31 के डब्ल्यूटीसी में जिम्बाब्वे, आयरलैंड और अफगानिस्तान को शामिल करने की तैयारी है। इसके लिए एक बड़ा बदलाव यह भी हो सकता है कि एक टेस्ट की सीरीज को डब्ल्यूटीसी के पॉइंट्स में शामिल किया जाए। इस फैसले पर अगले महीने बाली में होने वाली आईसीसी बैठकों में निर्णय आने की उम्मीद है।

मौजूदा डब्ल्यूटीसी 2019 से 9 टीमों के साथ खेला जा रहा है। हर टीम दो साल में 6 टेस्ट सीरीज खेलती है। 3 घर में और 3 विदेशी जमीन पर। अभी डब्ल्यूटीसी सीरीज में कम से कम 2 टेस्ट होना जरूरी है। ग्रीनबर्ग के मुताबिक 12 टीमों का मॉडल इसलिए जरूरी है, क्योंकि हर टेस्ट खेलने वाले देश को डब्ल्यूटीसी में जगह देने की कोशिश की जा रही है। लेकिन उनका मानना है कि यह मॉडल लंबे समय तक आर्थिक रूप से कितना टिकाऊ रहेगा, यह बड़ा सवाल है। उन्होंने साफ कहा कि अगर आईसीसी से मिलने वाली आमदनी मौजूदा स्तर पर नहीं रहती या बोर्ड अपने यानी फ्यूचर टूर प्रोग्राम से पर्याप्त कमाई नहीं कर पाते, तो लगातार कमाई से ज्यादा खर्च करना संभव नहीं होगा। यही समस्या ग्लोबल क्रिकेट के कुछ हिस्सों में पहले से दिखाई दे रही है।

श्रेयस टी-20 रैंकिंग में करियर के सर्वश्रेष्ठ 7वें स्थान पर, वनडे में शुभमन गिल शीर्ष पर कायम

नई दिल्ली, 7 अक्टूबर। भारत के टी20 कप्तान श्रेयस अय्यर बुधवार को जारी ताजा आईसीसी रैंकिंग में टी20 अंतरराष्ट्रीय बल्लेबाजी सूची में करियर के सर्वश्रेष्ठ सातवें स्थान पर पहुंच गए, जबकि एकदिवसीय टीम के कप्तान शुभमन गिल ने 50 ओवर के प्रारूप में बल्लेबाजों की रैंकिंग में शीर्ष स्थान बरकरार रखा। अय्यर ने मंगलवार को लखनऊ में वेस्टइंडीज के खिलाफ श्रृंखला के पहले मुकाबले में 43 गेंदों पर नाबाद 102 रनों की विस्फोटक पारी खेली। उनकी पारी में 10 चौके और छह छक्के शामिल थे। इस शानदार प्रदर्शन की बदौलत विश्व चैंपियन भारत ने मुकाबला आठ विकेट से जीता।

आईसीसी के अनुसार, अय्यर इस पारी के बाद 18 स्थान की छलांग लगाकर सातवें स्थान पर पहुंच गए और टी20 अंतरराष्ट्रीय में भारत के तीसरे सबसे ऊंचे रैंकिंग वाले बल्लेबाज बन गए। ईशान किशन और अभिषेक शर्मा शीर्ष दो स्थान पर कायम हैं, जबकि तिलक वर्मा 10वें स्थान पर हैं। इस तरह भारत के चार बल्लेबाज शीर्ष 10 में शामिल हैं। युवा बल्लेबाज वैभव सूर्यवंशी भी आठ स्थान ऊपर चढ़कर 46वें स्थान पर पहुंच गए हैं। वेस्टइंडीज के बल्लेबाज शेरफेन रदरफोर्ड ने 56 रनों की तेजतर्रार पारी के बाद 10 स्थान की छलांग लगाकर 37वां स्थान हासिल किया। वहीं, एशियाई खेलों में शानदार प्रदर्शन के बाद पाकिस्तान के हसन नवाज 62 स्थान ऊपर चढ़कर 48वें स्थान पर पहुंच गए हैं। गेंदबाजों की रैंकिंग में एशियाई खेलों के सेमीफाइनल और फाइनल में क्रमशः 29 रन पर कोई विकेट नहीं और 29 रन पर एक विकेट लेने वाले अबरार अहमद अपना शीर्ष स्थान बरकरार नहीं रख सके।

शूटिंग में राजस्थान के निशानेबाजों ने जीते 7 पदक



नई दिल्ली, 7 अक्टूबर। 11वीं इंडिया ओपन शूटिंग प्रतियोगिता में राजस्थान के युवा निशानेबाजों ने शानदार प्रदर्शन करते हुए दो स्वर्ण, तीन रजत और दो कांस्य पदक जीते। क्ले पिजन स्कीट जूनियर पुरुष एवं यूथ पुरुष वर्ग में तनुज राज सिंह ने दो रजत पदक जीते। क्ले पिजन स्कीट महिला वर्ग में पिंकी राठौड़ ने रजत पदक हासिल किया। क्ले पिजन ट्रैप एनआर यूथ एवं जूनियर महिला वर्ग में इशान्या यादव ने दो स्वर्ण पदक अपने नाम किए। वहीं युगांतर देव सिंह ने जूनियर पुरुष वर्ग में रजत और यूथ पुरुष वर्ग में कांस्य, सद्गुयदत्त ने यूथ वर्ग में स्वर्ण तथा प्रिंस पदवानी ने कांस्य पदक जीता। वरिष्ठ पुरुष वर्ग में भवानी सिंह कालवी ने रजतपदक हासिल किया। राजस्थान राइफल एसोसिएशन ने सभी पदक विजेताओं को बधाई दी।

नेहा समेत 9 पहलवानों का अमेरिका वीजा रद्द, विश्व कुश्ती चैम्पियनशिप पर खतरा



नई दिल्ली, 7 अक्टूबर। भारतीय कुश्ती दल के लिए अमेरिका जाने से पहले मुश्किल खड़ी हो गई है। 2024 की अंडर-17 विश्व चैंपियन नेहा सांगवान समेत कई भारतीय पहलवानों के अमेरिका के वीजा आवेदन खारिज कर दिए गए हैं। इससे लास वेगास में 12 से 18 अक्टूबर तक होने वाली अंडर-23 विश्व कुश्ती चैंपियनशिप में इन खिलाड़ियों के हिस्सा लेने पर सवाल खड़ा हो गया है। मौजूद जानकारी के अनुसार, बुधवार को अमेरिकी दूतावास में वीजा इंटरव्यू के लिए पहुंचे कई पहलवानों को मौखिक रूप से बताया गया कि उनके आवेदन इसलिए स्वीकार नहीं किए गए क्योंकि उनकी उम्र 20 साल से कम है और वे औपचारिक रूप से नौकरी नहीं करते हैं। इंटरव्यू के बाद खिलाड़ियों के पासपोर्ट भी उन्हें वापस कर दिए गए। इस मामले को लेकर भारतीय कुश्ती फेडरेशन ने नई दिल्ली स्थित अमेरिकी दूतावास से हस्तक्षेप करने और खारिज किए गए आवेदनों पर दोबारा विचार करने की अपील की है। फेडरेशन ने गुरुवार को वीजा इंटरव्यू के लिए पहुंचने वाले बाकी पहलवानों के मामलों पर भी सकारात्मक तरीके से विचार करने का अनुरोध किया है।

बता दें कि भारतीय कुश्ती फेडरेशन की ओर से अमेरिकी दूतावास को भेजे गए पत्र के मुताबिक, बुधवार को कुल 24 प्रतिभागी वीजा प्रक्रिया के लिए पहुंचे थे। इनमें 16 पहलवान शामिल थे और इनमें से 9 पहलवानों के आवेदन खारिज कर दिए गए। फेडरेशन ने कहा कि उसे मिली जानकारी के अनुसार आवेदन खारिज होने की वजह खिलाड़ियों की रोजगार स्थिति और उनकी उम्र बताई गई है।

फेडरेशन ने अपने पत्र में यह भी समझाने की कोशिश की है कि जिस प्रतियोगिता के लिए ये खिलाड़ी अमेरिका जा रहे हैं, वह अंडर-23 वर्ग की विश्व चैंपियनशिप है। इसमें हिस्सा लेने वाले खिलाड़ियों की उम्र 18 से 23 साल के बीच होती है। ऐसे में कई खिलाड़ी अभी अपना पूरा ध्यान खेल करियर पर लगा रहे हैं और उनके पास कोई नियमित नौकरी होना जरूरी नहीं है। जिन पहलवानों के वीजा आवेदन खारिज होने की जानकारी सामने आई है, उनमें समर्थ गजानन म्हाकावे, धीरज कुमार मलिक, सचिन कुमार, निखिल, हरदीप, परवीन, अहिल्या शत्रुघ्न शिंदे, नेहा शर्मा और नेहा सांगवान के नाम शामिल हैं।

अहमदाबाद में कॉमनवेल्थ क्यू स्पोर्ट्स चैम्पियनशिप शुरू, 42 देशों के 144 खिलाड़ी लेंगे हिस्सा

अहमदाबाद, 7 अक्टूबर। कॉमनवेल्थ क्यू स्पोर्ट्स चैंपियनशिप का दूसरा संस्करण बुधवार को अहमदाबाद में शुरू हो गया। इसमें राष्ट्रमंडल के 42 देशों के 144 खिलाड़ी हिस्सा लेंगे। प्रतियोगिता के मुकाबले 8 से 10 अक्टूबर तक वीर सावरकर खेल परिसर में खेले जाएंगे। उद्घाटन समारोह 7 अक्टूबर को आयोजित किया गया। प्रतिष्ठित बहुविषयक प्रतियोगिता पहली बार भारत में हो रही है। अहमदाबाद में अगले तीन दिनों तक अनुभवी चैंपियन, उभरती प्रतिभाएं और भारत के शीर्ष खिलाड़ी राष्ट्रमंडल खिताब के लिए मुकाबला करेंगे। चैंपियनशिप में 72 पुरुष और 72 महिला खिलाड़ी पांच स्पर्धाओं-इंग्लिश बिलियर्ड्स, स्नूकर, 10-बॉल पूल, हीबॉल और ब्लैकबॉल-में चुनौती पेश करेंगे। चार दिवसीय आयोजन में कुल 10 पदक स्पर्धाएं होंगी। यह प्रतियोगिता भारतीय बिलियर्ड्स और स्नूकर महासंघ के शताब्दी समारोह का भी प्रमुख हिस्सा है। भारत ने 2025 में मॉरीशस में आयोजित पहली चैंपियनशिप में पांच पदक जीते थे। घरेलू मैदान पर इस बार भारतीय चुनौती की अगुआई महिला हीबॉल की मौजूदा कॉमनवेल्थ चैंपियन विद्या पिल्लई, पुरुष हीबॉल के रजत पदक विजेता शिवम अरोड़ा और महिला 10-बॉल पूल की रजत पदक विजेता चित्रा मागिमैराज करेंगी। तीनों खिलाड़ी अपने पदकों की संख्या बढ़ाने के इरादे से उतरेंगे।

वयम लाम्बा का जलवा, एकल-युगल के क्वार्टर फाइनल में

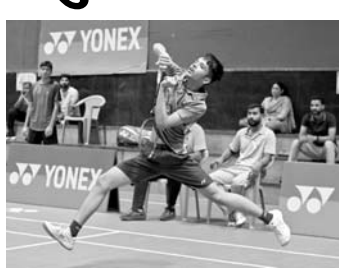

जयपुर, 7 अक्टूबर। ऑल इंडिया सब जूनियर रैंकिंग बैडमिंटन प्रतियोगिता में राजस्थान केवयम लाम्बा ने शानदार प्रदर्शन करते हुए अंडर-15 एकल और युगल के क्वार्टर फाइनल में प्रवेश कर लिया। लाम्बा ने एकल में दूसरी वरीयता प्राप्त उत्तराखंड के आदित्य सिंह नेगी को 15-10, 15-12 से हराकर उलटफेर किया। इसके बाद प्री-क्वार्टर फाइनल में 14वीं वरीयता प्राप्त तमिलनाडु के प्रतीष सतीश को 21-19, 15-6 से शिकस्त दी। युगल में लाम्बा और श्रेयांश चौधरी की दूसरी वरीयता प्राप्त जोड़ी ने तेलंगाना के वी. चोटाकुरी और आंध्र प्रदेश के एस. गन्नावरापु को 15-11, 15-8 से हराकर अंतिम आठ में जगह बनाई। आनंद मदेरणा-युवराज सिंह शेखावत की जोड़ी ने भी क्वार्टर फाइनल में प्रवेश किया। दोनों ने मनन शर्मा-साई सोहन कोटा की जोड़ी को 12-15, 20-18, 15-3 से हराया। अंडर-15 बालिका वर्ग में पदमजा सिंह ने जीत से शुरुआत की, लेकिन बाद में महाराष्ट्र की वैष्णवी मांगेलकर से हारकर बाहर हो गईं। अंडर-17 मेंनेहल सिसोदियाने जीत दर्ज की। मिश्रित युगल में राजस्थान के अंशुमान चौधरी और महाराष्ट्र की सरायू रंजाने की जोड़ी ने आठवीं वरीय जोड़ी को हराया। प्रतियोगिता के क्वार्टर फाइनल गुरुवार सुबह 9 बजे से और सेमीफाइनल शाम 4 बजे से खेले जाएंगे।

हॉकी इंडिया लीग के भविष्य पर खेल मंत्रालय ने बनाई 7 सदस्यीय कमेटी

नई दिल्ली, 7 अक्टूबर। हॉकी इंडिया लीग को दोबारा पटरी पर लाने की कोशिश अब तेज होती दिख रही है। खेल मंत्रालय ने संकट से जूझ रही इस लीग के भविष्य पर काम करने के लिए 7 सदस्यीय समिति का औपचारिक गठन कर दिया है। समिति में खेल मंत्रालय, हॉकी इंडिया और लीग की फ्रेंचाइजी टीमों के प्रतिनिधियों को शामिल किया गया है। मौजूद जानकारी के अनुसार, यह कदम खेल मंत्री मनसुख मांडविया की सितंबर में हुई बैठक के बाद उठाया गया है। इस बैठक में हॉकी इंडिया के अधिकारियों और हॉकी इंडिया लीग की फ्रेंचाइजी से जुड़े प्रतिनिधियों ने प्रतियोगिता के सामने आ रही आर्थिक और प्रशासनिक समस्याओं की जानकारी मंत्री को दी थी। इसके बाद मंत्री ने लीग के संचालन ढांचे, आर्थिक व्यवस्था और भविष्य की योजना पर प्राथमिकता से काम करने के निर्देश दिए थे। नई समिति में खेल मंत्रालय के खेलो इंडिया से जुड़े संयुक्त सचिव विनील कृष्ण, हॉकी इंडिया के अध्यक्ष दिलीप तिर्की, महासचिव भोला नाथ सिंह और कोषाध्यक्ष सेकर जे. मनोहरन शामिल हैं। इसके अलावा 3 फ्रेंचाइजी प्रतिनिधियों को भी समिति में जगह दी गई है। इनमें आलोक सांघी, महेश भूपति और दिव्यांशु सिंह के नाम शामिल हैं। बता दें कि सितंबर की बैठक के बाद भी ऐसी ही एक समिति बनाने का प्रस्ताव रखा गया था, जिसमें हॉकी इंडिया, फ्रेंचाइजी और खेल मंत्रालय के वरिष्ठ अधिकारी शामिल होने थे।

अंडर-23 में जयपुर का बल्ला गरजा, सीकर ने श्रीगंगानगर को हराया

16 मुकाबलों में रोमांचक नतीजे



जयपुर, 7 अक्टूबर। राजस्थान क्रिकेट संघ के तत्वावधान में खेली जा रही राज्य स्तरीय अंडर-23 प्रतियोगिता में बुधवार को प्रदेशभर में लीग मुकाबलों का रोमांच देखने को मिला। जयपुर, सीकर, जोधपुर, भीलवाड़ा, जालोर, अलवर, बाड़मेर, झालावाड़, कोटा, झुंझुनूं, बारां, उदयपुर, बूंदी और राजसमंद ने जीत दर्ज की। सबसे बड़ी जीतों में जयपुर ने टोंक को 192 रन से हराया। जयपुर ने 328 रन बनाए, जिसमें सुनील शर्मा ने 94, कुणाल गौतम ने 91 और ऋतिक सारण ने 74 रन बनाए। जवाब में टोंक 136 रन पर सिमट गया। जयपुर के आयुष अमेरिया ने पांच विकेट लिए। कोटा ने डूंगरपुर को 228 रन से हराया, जबकि कोटा के असद उमर 99 रन पर आउट हुए। जालोर ने धौलपुर को 152 रन से मात दी, जिसमें मुकेश कुमार ने शतकीय पारी खेली। भीलवाड़ा ने भरतपुर को 94 रन से, झुंझुनूं ने जैसलमेर को 108 रन से और झालावाड़ ने सिरोही को 98 रन से हराया।

अन्य मुकाबलों में सीकर ने श्रीगंगानगर को छह विकेट से हराया। श्रीगंगानगर के 324/5 के जवाब में सीकर ने 327/4 बनाकर लक्ष्य हासिल किया। पार्थ यादव, सोहन सैफ, सचिन काकोड़िया और अंकित कुमार ने शानदार पारियां खेलीं।उदयपुर ने हनुमानगढ़ को पांच विकेट से हराया, जिसमें करण दवे ने नाबाद 131 रन की शानदार पारी खेली। बाड़मेर ने करौली को सात रन से, बारां ने बांसवाड़ा को दो रन से, जोधपुर ने अजमेर को 37 रन से, अलवर ने चूरू को 147 रन से, बूंदी ने दौसा को आठ विकेट से और राजसमंद ने प्रतापगढ़ को सात विकेट से हराया।

अंडर-23 चैंपियनशिप में दौसा टीम का अभियान समाप्त

जयपुर में आयोजित अंडर-23 चैंपियनशिप में दौसा क्रिकेट टीम का अभियान तीन मुकाबलों में हार के साथ समाप्त हो गया। टीम ने प्रतियोगिता में बेहतर प्रदर्शन के लिए प्रयास किया, लेकिन कुछ महत्वपूर्ण मौकों पर बल्लेबाजी, गेंदबाजी और क्षेत्ररक्षण में अपेक्षित प्रदर्शन नहीं होने के कारण टीम को जीत नहीं मिल सकी।

जिला क्रिकेट संघ के सचिव बृजकिशोर उपाध्याय ने बताया कि प्रतियोगिता के पहले मुकाबले में दौसा का सामना करौली से हुआ। दौसा ने पहले बल्लेबाजी करते हुए निर्धारित 50 ओवर में 9 विकेट पर 289 रन बनाए। कप्तान सचिन शर्मा ने आक्रामक बल्लेबाजी करते हुए 50 गेंदों पर 100 रन की शानदार पारी खेली, जबकि देवकृत शर्मा ने भी शतक लगाकर टीम को मजबूत स्कोर तक पहुंचाया। लक्ष्य का पीछा करते हुए करौली ने 49 ओवर में लक्ष्य हासिल कर लिया। इस मुकाबले में दौसा की ओर से क्षेत्ररक्षण में कुछ कमियां देखने को मिलीं।

जयपुर और स्टर्नहेगन टीम ने जीते मुकाबले, पहला सेमीफाइनल आज

जयपुर, 7 अक्टूबर। जयपुर पोलो सीज़न 2026 के अंतर्गत सवाई मान गार्ड कप (8 गोल) टूर्नामेंट की बुधवार से शुरुआत हुई। पहला मुकाबला पीपीसी ग्राउंड पर टीम स्टर्नहेगन और टीम नेवी पोलो के बीच खेला गया। दोनों टीमों के बीच कांटे की टक्कर में टीम स्टर्नहेगन 6-5.5 के स्कोर से विजेता बनी। वहीं, राजस्थान पोलो क्लब ठाउंड पर दूसरा मुकाबला खेला गया। फ्लडलाइट्स की रोशनी में टीम जयपुर और टीम मेफेयर पोलो का आमना-सामना हुआ। इस मुकाबले में टीम जयपुर ने 8-6 के स्कोर से मेफेयर पोलो को शिकस्त दी।

टीम स्टर्नहेगन और टीम नेवी पोलो की टक्कर

मुकाबले में विजेता टीम स्टर्नहेगन से अशोक चांदना और डीनो धनखड़ ने 3-3 गोल हासिल किए। वहीं, टीम से एलन शॉन माइकल और डेन जोशुआ ज़ासार भी खेले। वहीं, नेवी पोलो की ओर से फ्रेड थेम ने अकेले टीम के लिए 5 गोल किए। टीम से आर्यामान सिंह, लेफ्टिनेंट कर्नल विशाल चौहान और कैप्टन ए.पी. सिंह भी खेले। टीम नेवी पोलो को आधे गोल का एडवांटेज भी प्राप्त हुआ।



टीम जयपुर और टीम मेफेयर पोलो के बीच मुकाबला

इस मैच में विजेता टीम जयपुर की ओर से मार्टिन कार्लोस डोनोवन ने 4 गोल और एचएच महाराजा सवाई पद्मनाभ सिंह ने 3 गोल दागे। जबकि कुलदीप सिंह राठौड़ ने 1 गोल किया। टीम से विश्वराज सिंह राठौड़ भी खेले। दूसरी ओर, मेफेयर पोलो टीम के लिए शमशीर अली ने 4 गोल और हुर्र अली ने 2 गोल किए। टीम में लोकेंद्र सिंह धीरावत और प्रताप सिंह कानोता भी शामिल रहे।

पहला क्रॉस सेमीफाइनल मुकाबला आज

इस कड़ी में, गुरुवार 8 अक्टूबर को और शुक्रवार 9 अक्टूबर को क्रॉस सेमीफाइनल मुकाबले खेले जाएंगे। सवाई मान गार्ड कप (8 गोल्स) टूर्नामेंट का फाइनल फ्लडलाइट्स में शनिवार, 10 अक्टूबर को शाम 7 बजे से राजस्थान पोलो क्लब ग्राउंड पर खेला जाएगा।