जालोर में मूसलाधार बारिश से नदी-नाले उफान पर, चांदना गांव टापू बना

जवाई बांध में 47.60 फीट पानी की आवक हुई, पानी तेज गति बहने से चांदना गांव पानी से घिरा

जालोर, (कासं)। जालोर जिले में मानसून की सक्रियता के चलते रविवार रात्रि को मूसलाधार बारिश के चलते नदी नाले उफान पर नजर आये। वहीं कई जगह नदियों व नालों में पानी की आवक तेज होने से रास्ते भी अवरुद्ध हो गये। जालोर शहर के कई कॉलोनियों में पानी भर जाने से लोगों को काफी परेशानी का सामना करना पड़ा। जवाई बांध में 47.60 फीट पानी की आवक हुई। शाम करीब आठ बजे जवाई नदी जालोर के सांकरना पुलिया से नीचे गुजर रही नदी को देखने लोगों की भीड़ नजर आई। वहीं सुमेरपुर में जवाई नदी के तेज बहाव मे एक जीप बह गई। रपट पर मौजूद लोगों व पुलिस कर्मियों ने काफी मशक्कत से जीप में सवार लोगों को बचाया।

■ **सुमेरपुर में जवाई नदी के तेज बहाव मे एक जीप बह गई। रपट पर मौजूद लोगों व पुलिस कर्मियों ने काफी मशक्कत से जीप में सवार लोगों को बचाया**

जालोर में रविवार रात्रि बारिश का दौर शुरु हुआ जो सोमवार अल सुबह करीब छह बजे तक मूसलाधार बारिश होने से चारो ओर पानी ही पानी नजर आने लगा है। जालोर के निकट चांदना गांव में पानी तेज गति से बहने से गांव टापू बन गया। वही जिले में लगातार हो रही बारिश के चलते चांदना गांव चारों ओर से पानी से घिर गया है। गांव का जिला मुख्यालय से संपर्क पूरी तरह टूट गया है। इसके अलावा पचानवा जवाई नदी मे पानी की आवक तेज गति होने से मार्ग अवरुद्ध हो गये। वहीं जालोर के निकट आकोली नदी, खारी, सुकडी नदी सहित कई नदी नालों में तेज बारिश के चलते पानी वेग के साथ बहने से नदी के किनारे दोनों तरफ वाहनों की कतारें लग गई। भेटाला, नबी, सहित कई गांवों के नालों में भी पानी की आवक देखी गई। वहीं वणधर, बांडी सिणधरा सहित जिले के समस्त बांधों में भी लगातार बारिश के चलते जगह-जगह पानी भर जाने से लोगों को परेशानी का सामना करना पड़ा। जालोर की जीवनरेखा कही जाने वाली जवाई नदी में पानी की आवक नजर आई। जालोर शहर के सुन्देलाव तालाब के पीछे स्थित कॉलोनियों जलमग्न हो गई।

जालोर में लगातार मूसलाधार बारिश के चलते नगरपरिषद व पीडब्ल्यूडी के ठेकेदारों की पोल खोल कर रख दी है। तेज बारिश के चलते तिलकद्वार, सूरजपोल, लाल पोल से पानी पूरे वेग के साथ बहता नजर आया। तेज बारिश के चलते खेत खलिहानों में पानी भर जाने से चहूँओर पानी ही पानी नजर आने लगा है।

बारिश से पहाड़ दरका

मानपुरा माचेड़ी, (निसं)। दो दिन में हुई झमाझम बरसात से कई जगह जलभराव की स्थिति हो गई तो खेतों में बाजरे की फसल पसर गई। वहीं दिल्ली-अजमेर एक्सप्रेस हाइवे पर सेवड़ माता मंदिर के पास का पहाड़ दरक गया, जिससे पत्थर सड़क पर आकर जमा हो गए व यातायात बाधित हो गया। गनीमत रही कि पत्थरों की चपेट में कोई वाहन नहीं आया।

जानकारी के अनुसार रविवार रात्रि को क्षेत्र में हुई भारी बारिश से गत देर रात्रि को दिल्ली-अजमेर एक्सप्रेस हाइवे पर सेवड़ माता मंदिर के पास का पहाड़ दरक गया और पहाड़ से पत्थर लुढ़क कर हाइवे की सर्विसलेन पर आ गिरे। गनीमत रही कि पत्थरों की चपेट में कोई वाहन नहीं आया। सुबह मौके पर हाइवे पेट्रोलिंग व एनएचएआई के कर्मचारी पहुंचे और पत्थरों को सड़क से हटवाया। वहीं भारी पत्थरों को क्रेन के द्वारा सड़क से हटवाया गया। क्षेत्र के मानपुरा माचेड़ी, चंदवाजी, रुण्डल, बिलौची सहित कस्बा गांवों के कई खेतों में बरसात से बाजरे की फसल को नुकसान हुआ है। खड़ी फसल खेतों में पसर गई है।

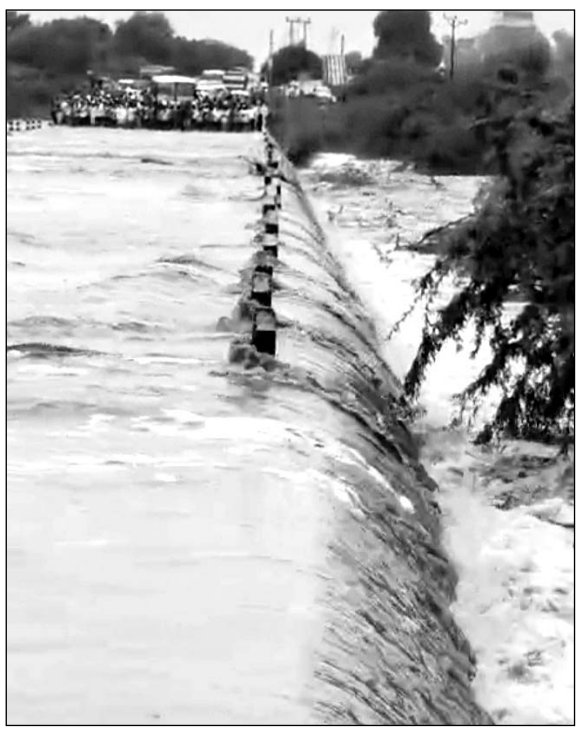

जालोर के निकट आकोली नदी में पानी आने से नदी के दोनों तरफ वाहनों की कतारें लग गई।

तीन भाइयों पर दोस्तों ने चाकू से हमला किया

बीकानेर, (निसं)। यहां रानी बाजार इंडस्ट्रियल एरिया में तीन भाइयों पर दो लोगों ने चाकू से हमला कर दिया। तीनों चचेरे और ममेरे भाई हैं। हमला करने वाले पुराने दोस्त थे, लेकिन बातचीत बंद होने के कारण नाराज थे और अचानक रास्ते में रोककर हमला कर दिया। एक घायल का रात में ही इमरजेंसी में ऑपरेशन करना पड़ा, जबकि दो अन्य का भी ट्रोमा सेंटर में इलाज चल रहा है।

घायल युवक नीरज के पिता महिपाल ने बताया कि शिवा और उसके साथ एक युवक ने उनके बेटे नीरज, भतीजे मनमोहन और साले के बेटे अशोक को रास्ते में रोक लिया। आपस में बोलचाल हुई और बाद में हमला कर दिया। इस दौरान तीनों भाइयों के चाकू से चोट लगी। मनमोहन के छाती पर चाकू से वार किया गया, जिससे चाकू के आगे के नुकीले हिस्से से छाती की चमड़ी कट गई। वहीं जाते-जाते नीरज पर भी चाकू से वार किया। नीरज के फेफड़े के पास ही चाकू लगा है, जिससे उसकी हालत गंभीर बनी हुई है। महिपाल ने बताया कि रात में ही ट्रोमा सेंटर में ऑपरेशन किया गया। अशोक के भी चोट लगी है। महिपाल ने बताया कि हमला करने वाले शिवा से पुरानी पहचान थी। उसकी संगत को सही नहीं मानते हुए मनमोहन और नीरज को उनके साथ रहने से मना किया था। इसी कारण नाराज होकर शिवा और उसके एक अन्य साथी ने ये हमला कर दिया। फिलहाल, कोटगेट पुलिस ने मौका मुआयना करने के साथ ही एफआईआर दर्ज कर ली है। अब शिवा की तलाश की जा रही है।

■ **तीनों चचेरे और ममेरे भाई हैं, हमला करने वाले पुराने दोस्त थे**

बजरी माफ़िया ने आतंक मचाया

भीलवाड़ा, (निसं)। मांडलगढ़ विधानसभा क्षेत्र के बड़लियास थाना इलाके में बजरी माफ़िया का आतंक देखने को मिला है। अवैध बजरी ले जा रहे करीब आधा दर्जन ट्रैक्टर ने सुठेपा गांव मे बिजली के खंभे तोड़ डाले और गांव के बस्ती के घरों की दीवारों और दरवाजों को भी क्षतिग्रस्त कर दिया। पूर्व सरपंच रमेश चन्द्र शर्मा मौके पर पहुंचे और पुलिस को सूचित किया, हादसे के बाद बजरी भरे ट्रैक्टर-ट्रॉली मौक़े पर ही फँस गए और ट्रैक्टर छोड़ चालक मौके से भाग छूटे। सूचना पर थाना प्रभारी सिद्धार्थ प्रजापत मौके पर पहुंचे। ग्रामीणों ने बजरी माफिया ओर पुलिस के ख़िलाफ़ आक्रोश जताया और बजरी माफिया के ख़िलाफ़ कड़ी कार्रवाई की मांग की।

कार पलटने से बुजुर्ग महिला की मौत

डूंगरपुर, (निसं)। सदर थाना क्षेत्र में सागवाडा रोड पर सरकण के पास एक कार बेकाबू होकर पलट गई। हादसे में एक बुजुर्ग महिला की मौत हो गई, जबकि पति-पत्नी समेत तीन लोग घायल हो गए। तीनों घायलों को एंबुलेंस की मदद से डूंगरपुर अस्पताल में भर्ती करवाया है। मंडावरा अरनोद जिला प्रतापगढ़ निवासी रघुराज सिंह पत्नी नंद कुंवर, सास कैलाश कुंवर निवासी मऊ खेरी मंदसौर एमपी और साला दिग्विजय सिंह चारों कार से गुजरात के अहमदाबाद में इलाज के लिए जा रहे थे। सरकण के पास आते ही कार अनियंत्रित हो गई। हादसा में कार पूरी तरह क्षतिग्रस्त हो गई। हादसे में कार सवार चारों घायल हो गए। 108 एम्बुलेंस से चारों को डूंगरपुर अस्पताल पहुंचाया। डॉक्टर ने जांच के बाद सास कैलाश कुंवर को मृत घोषित कर दिया, जबकि तीनों को इमरजेंसी में भर्ती कर इलाज शुरू कर दिया है।

कार्यालय नगर परिषद निम्बाहेड़ा जिला - चित्तौड़गढ़ (राज.)

क्रमांक :- नपनि/मेला/2025-26/01 दिनांक :- 21/08/2025

प्रस्ताव आमंत्रण सूचना

नगरपरिषद निम्बाहेड़ा, जिला चित्तौड़गढ़ द्वारा प्रति वर्ष की भाँति इस वर्ष भी राष्ट्रीय दषहरा मेला 2025 दिनांक 22/09/2025 से दिनांक 02/10/2025 तक आयोजित किया जाएगा। मेले में सांस्कृतिक कार्यक्रम को आकर्षक बनाने हेतु राष्ट्रीय दषहरा मेला 2025 में आयोजित किए जाने वाले निम्न कार्यक्रमों हेतु सुयोग्य फर्मो/इवेंट कम्पनी/लोक कला मण्डलों इत्यादि प्रस्ताव आमंत्रित किए जाते है :-

1. अखिल भारतीय विराट कवि सम्मेलन 2. भारत वर्ष में ख्यातनाम बॉलीवुड गायक मय दल कार्यक्रम 3. लाफ्टर कार्यक्रम 4. रामलीला कार्यक्रम 5. आर्केस्ट्रा कार्यक्रम 6. मेले योग्य अन्य कोई विशेष कार्यक्रम

उक्तानुसार प्रस्ताव नगर परिषद् निम्बाहेड़ा जिला चित्तौड़गढ़ (राज.) कार्यालय में व्यक्तिगत रूप से दिनांक 01/09/2025 से दिनांक 08/09/2025 तक प्राप्त किए जाएंगे तथा प्राप्त प्रस्तावों पर छंटनी उपरान्त योग्य प्रस्तावों पर दिनांक 12/09/2025 को विचार किया जायेगा। अतः प्रस्तावक अपने प्रस्तावों के साथ अनुभव प्रमाण पत्र एवं पूर्व में धार्मिक स्थलों/मेला/उत्सव इत्यादि में प्रस्तुत किए रंगारंग कार्यक्रमों की विडियो/डी.वी.डी./फोटो एलबम/प्रमाण-पत्र आदि सहित निर्धारित स्थल एवं समय पर व्यक्तिगत रूप उपस्थित होवें। उक्त विज्ञप्ति एवं शर्ते पोर्टल वेबसाईट www.sppp.rajasthan.nic.in पर देखी जा सकती है।

राज.संवाद/सी/25/8695 प्रशासक आयुक्त

बरसात से गोगुंदा में केलूपोश मकान गिरा, परिवार को बचाया

उदयपुर, (कासं)। उदयपुर जिले में बारिश से सामान्य जनजीवन अस्त-व्यस्त हो गया है। मौसम विभाग ने जिले के लिए ऑरेंज अलर्ट जारी किया था, जिसके चलते जिला कलेक्टर ने सोमवार को स्कूलों में छुट्टी घोषित कर दी थी। बीती रात और सोमवार सुबह उदयपुर जिले के कई भागों में मध्यम से तेज बारिश होने से कई जगह नदी-नालों में बहाव तेज हो गया है। पीछोला झील के कैचमेंट में स्थित 60 फीट पूर्ण भराव स्तर वाला आकोदडा बांध ओवरफ्लो हो गया। इससे अब मानसी वाकल बांध का जलस्तर तेजी से बढ़ेगा। गोगुंदा उपखंड क्षेत्र में बारिश का दौर जारी है। यहां वीरपुरा के आदूजी का वास गांव में भरभराकर केलूपोश मकान गिर गया। मकान गिरने के समय रतन सिंह उनकी पत्नी व तीनों बच्चे मकान के अंदर थे। शोर मचने पर ग्रामीणों ने उनकी पत्नी व बच्चों को बाहर निकाला। गनीमत रही किसी को ज्यादा चोट नहीं आई। मकान में रखा घरेलू सामान, कपड़े, बिस्तर व अनाज मलबे में ढेर हो गए। ग्रामीणों की सूचना पर सरपंच कालू लाल गमेती, उप सरपंच निर्भयसिंह मौके पर पहुंचे। सरपंच ने पटवारी व सचिव को घटना की सूचना देकर उचित मुआवजा देने की मांग की।

■ **उदयपुर जिले बारिश से जन-जीवन अस्त-व्यस्त, कई जगह मार्ग बाधित**

वहीं जल संसाधन विभाग ने उदयपुर आकोदडा बांध के भी गेट खोल दिए हैं। उसके गेट 25 सेंटीमेंटर खोले हैं। वहां से पानी सीधे कोडियात, सीसारमा होकर उदयपुर आ रहा है। मदार के दोनों तालाबों पर चादर चलने से मदार नहर से आ रहे पानी से 13 फीट पूर्ण भराव स्तर वाला फतहसागर अब महज करीब 10 इंच और खाली है। आवक को देखते हुए जल्द ही फतहसागर का झरना देखने को मिल सकता है। सीसारमा से आवक बढ़ने पर स्वरूपसागर के चारों गेट खोलने के बावजूद इस पर चादर चलने का क्रम जारी है। उदयपुर में थूर की पाल पर चादर चल रही है और पिछोला झील में पानी की आवक बढ़ने के कारण स्वरूपसागर झील के चारों गेट रविवार को खोले गए हैं, ताकि पानी उदयसागर झील में जा सके। उदयसागर के डूब क्षेत्र में पानी बढ़े उससे पहले ही रात को दो गेट खोल रखे हैं। करीब 3.3 फीट के गेट वहां खोल रखे हैं।

झाडोल क्षेत्र में कैचमेंट एरिया में अच्छी बारिश होने से वहां कई नदियां उफान पर हैं। उदयपुर जिले के खेरवाड़ा-झाडोल मार्ग पर सोम नदी उफान पर है और नदी का पानी हाईवे पर बह रहा है। खेरवाडा तहसील के हिंका ग्राम पंचायत का अकोट गांव में बारिश से तीन घर और दुकानें डूब गई। मेवाड़ भील कोर परेड ग्राउंड के सामने पुलिया पर पानी के तेज बहाव के कारण पुलिया बह गई है। जवास-झुंथरी गांव जाने वाला मार्ग भी पूरी तरह से बाधित हो गया है। जिले के ओगणा बांध में अच्छी मात्रा में पानी की आवक हुई है जिससे 42 फीट क्षमता वाले बांध का जलस्तर 35 फीट तक पहुंच गया है। ओगणा का मोहम्मद फलासिया बांध और नागमाला तालाब छलक गए हैं और मोहम्मद फलासिया नाला उफान पर चल रहा है। फलासिया सीएचसी में डॉक्टर के क्वार्टर की बालकनी पर पीछे की दीवार गिर गई हालांकि कोई जनहानि नहीं हुई है। गोरण में एक केलूपोश घर क्षतिग्रस्त हो गया लेकिन बारिश के कारण घर मालिक अपने भाई के घर में सो रहा था जिससे वह बाल-बाल बच गया। मोखी के समीप एक पुलिया भी क्षतिग्रस्त हो गई है। ओगणा की वाकल, झाड़ोल की मानसी और उंडासिया नदी उफान पर चल रही हैं। झाडोल-ओगणा मार्ग पर बदराना नदी में उफान के कारण मार्ग बाधित हो गया है। जलसंसाधन विभाग के अनुसार शाम 5 बजे समाप्त 12 घंटों में उदयपुर शहर में 16 मिलीमीटर बारिश हुई। स्वरुपसागर में 11, देवास में 21, नाई में 14, गोगुन्दा में 7,मदार में 5 तथा बागोलिया में 2 मिलीमीटर बारिश हुई।

15 हजार का इनामी बदमाश गिरफ्तार

श्रीगंगानगर, (निसं)। जिला पुलिस ने बड़ी कार्रवाई करते हुए 15 हजार के इनामी बदमाश अंशुल नंदीवाल को गिरफ्तार किया है। आरोपी पर नेतेवाला बायपास पर टेंट की दुकान में फायरिंग कर एक व्यक्ति की हत्या करने और चूनावढ़ क्षेत्र में गाड़ी में तोड़फोड़ कर फायरिंग करने का आरोप है। पुलिस ने बताया कि आरोपी लंबे समय से फरार चल रहा था और उस पर पहले से पांच केस दर्ज हैं।

■ **फायरिंग मामलों में वांछित था, हत्या समेत छह संगीन केसों में नामजद है आरोपी**

पुलिस के अनुसार 16 जनवरी 2024 को नवदीप सिंह निवासी अक्कावाली ने चूनावढ़ थाने में रिपोर्ट दी थी कि वह और बलकरण सिंह शाम को श्रीगंगानगर से घर लौट रहे थे। रास्ते में एक कार रोड पर खड़ी कर रास्ता रोका गया। कार के आगे लखवीर सिंह और उसके 6 साथी खड़े थे। उन्होंने अचानक फायरिंग शुरू कर दी। जान बचाने के लिए नवदीप और बलकरण गाड़ी में छिप गए, लेकिन हमलावरों ने आगे और पीछे से तलवार और लोहे की रॉड से हमला कर दिया। इसी दौरान पीछे से एक वाहन की लाइट पड़ने पर आरोपी फरार हो गए। इस मामले में चूनावढ़ थाने में केस दर्ज कर जांच शुरू की गई। इस हमले में अंशुल नंदीवाल मुख्य आरोपी के रूप में सामने आया, जो वारदात के बाद से फरार था। अंशुल नंदीवाल पर एक अन्य मामले में भी गंभीर आरोप हैं। उसने अपने साथियों के साथ नेतेवाला बायपास पर स्थित एक टेंट की दुकान में फायरिंग कर एक व्यक्ति की हत्या कर दी थी। इस मामले में सदर थाना श्रीगंगानगर में मुकदमा दर्ज है। इन दोनों मामलों में फरार चल रहे अंशुल नंदीवाल की गिरफ्तारी पर पुलिस ने 15 हजार रुपए का इनाम घोषित किया हुआ था। आरोपी को चूनावढ़ थाने की पुलिस टीम ने थानाधिकारी मलकीयत सिंह के निर्देशन में हेड कॉन्स्टेबल कंवरपाल सिंह और अन्य पुलिसकर्मियों की मदद से पकड़ा। आरोपी से पूछताछ जारी है।

कार्यालय नगर परिषद निम्बाहेड़ा जिला - चित्तौड़गढ़ (राज.)

क्रमांक :- नपनि/स्टेट/मेला/25-26/13 - 14 दिनांक :- 21/08/2025

निविदा सूचना

नगरपरिषद निम्बाहेड़ा द्वारा निम्नलिखित कार्यो के लिए अनुभवी फर्मो/ठेकेदारो से निर्धारित प्रपत्र में ऑफ लाईन निविदाएं आमंत्रित की जाती है। निविदा से संबंधित विवरण sppp.rajasthan.gov.in के NIB Code DLB2526A4959 पर भी देख सकते है :-

कार्य निविदा के कार्य	कुल 13 कार्य
निविदा की अनुमानित लागत	राशि 40.50 लाख रूपये
ऑनलाईन निविदा फार्म मिलने की दिनांक	22.08.2025 से 29.08.2025 प्रातः 10 बजे तक
ऑफलाईन निविदा फार्म जमा कराने की अन्तिम दिनांक	29.08.2025 समय प्रातः 11.00 बजे तक
ऑन लाईन राशि जमा करवाने की अन्तिम दिनांक	29.08.2025 समय प्रातः 10.00 बजे तक
बिड खोलने की दिनांक	29.08.2025 समय दोपहर 4.00 बजे
UBN	DLB2526SS0B15395, 15396, 15397, 15398, 15400, 15401, 15402, 15403, 15404, 15405, 15406, 15407, 15408

राज.संवाद/सी/25/8698 प्रशासक नगर परिषद निम्बाहेड़ा आयुक्त नगर परिषद निम्बाहेड़ा

कार्यालय अधिशाषी अभियन्ता
सा. नि. वि. खण्ड नाथद्वारा जिला राजसमन्द राजस्थान

क्रमांक : 25 दिनांक : 13.08.2025

निविदा सूचना संख्या 08/2025-26

NIB: PWD202526A2699

पुलिया मरम्मत व कंस्ट्रेंसी कार्य हेतु ईच्छुक संवेदको से निविदा आमंत्रित की जाती है। निविदा के सम्बन्ध में अन्य विवरण उपापन वेवसाईट (http://www.eproc.rajasthan.gov.in और http://www.sppp.rajasthan.gov.in) पर देखा जा सकता है। उपापन की कुल अनुमानित राशि 332.86 लाख रुपया है।

UBN No.- 1. PWD2526WSOB09990, 2. PWD2526WSOB09991, 3. PWD2526WSOB09992 4. PWD2526WSOB09993, 5. PWD2526WSOB09994

(भानु प्रकाश माथुर) अधिशाषी अभियन्ता सा.नि.वि. खण्ड नाथद्वारा

DIPR/C/12098/2025

कार्यालय अधिशाषी अभियन्ता, सार्वजनिक निर्माण विभाग, खण्ड टोडाभीम

क्रमांकः 1566-1574 दिनांकः 14/08/2025

ई-निविदा सूचना संख्याः 05/2025-26

राजस्थान के राज्यपाल महोदय की ओर से जिला करौली (खण्ड टोडाभीम) में सड़क मरम्मत कार्यों के लिए उपयुक्त श्रेणी में सार्वजनिक निर्माण विभाग में पंजीकृत संवेदकों एवं राज्य सरकार / केन्द्रीय सरकार के अधिकृत संगठनों / केन्द्रीय लोक निर्माण विभाग / डाक एवं दूर संचार विभाग / रेल्वे इत्यादि में पंजीकृत संवेदकों, जो कि राजस्थान सरकार के विभिन्न सक्षम श्रेणी के संवेदकों के समकक्ष हो, से निर्धारित प्रपत्र में ई-प्रोक्यूरमेंट प्रक्रिया हेतु ऑन लाईन निविदा आमंत्रित की जाती है। निविदा से संबंधित समस्त विवरण बेवसाईट www.eproc.rajasthan.gov.in एवं www.sppp.rajasthan.gov.in पर देखा जा सकता है। इच्छुक संवेदकों को अपने डिजिटल हस्ताक्षर के माध्यम से बेवसाईट www.eproc.rajasthan.gov.in एवं www.sppp.rajasthan.gov.in पर रजिस्टर करवाना आवश्यक है।

UBN No. 1. PWD2526WSRC09725, 2. PWD2526WSRC09726

(के. के. मीना) अधिशाषी अभियन्ता सा.नि.वि. खण्ड टोडाभीम

DIPR/C/11969/2025

EXECUTIVE ENGINEER PWD DN-DAUSA

File No. 3032-37 Date 12/08/25

Notice Inviting Bid No-14/2025-26

Bids for Remaining/Construction of Building work under PWD Division Dausa District Dausa of Nit No. 14 Year 2025-26 of Procurement are invited from interested bidders upto 11.00 AM (time) 29-08-2025 (date). Other particulars of the bid may be visited on the procurement portal (http://www.eproc.rajasthan.gov.in, "http://sppp.rajasthan.gov.in) of the state; and "http://www.pwd.rajasthan.gov.in" departmental website. The approximate value of the procurement is Rs 268.15 Lacs

1. UBN No. PWD2526WSOB 9808
2. UBN No. PWD2526WSOBO9810
3. UBN No. PWD2526WSOB 09812
4. UBN No. PWD2526WSOBO9815
5. UBN No. PWD2526WSOB 09816
6. UBN No. PWD2526WSOB09817

(Phool Singh Meena) Executive Engineer PWD Division-Dausa

DIPR/C/12078/2025

कार्यालय अधिशाषी अभियन्ता, रेगुलेशन खण्ड-तृतीय, बज्जू (बीकानेर)

क्रमांकः- 733-36 दिनांकः- 19/08/2025

निविदा सूचना संख्या : EE/01 OF YEAR 2025-26

राजस्थान के राज्यपाल महोदय की ओर से इस कार्यालय की निविदा सूचना संख्याः EE/01OF YEAR 2025-2026 में 13.10-लाख से 143.82 लाख के विभिन्न कार्यों की निविदा आमंत्रित की जाती है। राज्य सरकार द्वारा जल संसाधन विभाग एव निर्माण विभाग के प्रथम श्रेणी में नियमानुसार (समय समय पर संशोधित) प्रभावी आदेशों के तहत पंजीकृत ठेकेदारों एवं रेगुलेशन इकाई में सक्षम श्रेणी में पंजीकृत ठेकेदारों से निर्धारित प्रपत्र में ई- प्रोक्योरमेन्ट प्रक्रिया से ऑनलाईन निविदायें आमंत्रित की जाती है। निविदा से संबंधित विवरण वेब साईड http://www.sppp.rajasthan.gov.in, http://watereresources.rajasthan.gov.in http:/eproc.rajasthan.gov.in तथा http://dipr.rajasthan.gov.in देखे जा सकते है इच्छुक संवेदकों को अपने डिजीटल हस्ताक्षर के माध्यम से वेबसाईड http:/eproc.rajasthan.gov. in पर रजिस्टर्ड होना आवश्यक है एंव निविदा प्रपत्र निर्धारित अवधि में डाउनलोड/अपलोड किये जा सकतें है। सभी विवरण इस कार्यालय में भी देखे जा सकते है। (NIB01/2025-26 / IGB2526A0049 & IGB2526WSOB00169 to 76 uploading date 20.08.2025)

अधिशाषी अभियन्ता, रेगुलेशन खण्ड तृतीय, इंगानप बज्जू

DIPR/C/12146/2025

सड़क पर गोवंश मांस मिलने की आशंका पर हंगामा

उदयपुर,(कासं)। उदयपुर के गोवर्धन विलास थाना क्षेत्र में रविवार देर रात सड़क पर गोवंश के मांस के अवशेष मिलने से तनाव फैल गया। स्थानीय लोगों ने आरोप लगाया कि किसी ने जानबूझकर गोवंश का वध करके उसके टुकड़े सड़क पर फेंके हैं। हालांकि पुलिस का कहना है कि यह मांस गोवंश का नहीं है बल्कि नगर निगम की कचरा गाड़ी से गिरा है जो मांसाहारी दुकानों का कचरा लेकर बलीचा डंपिंग यार्ड जा रही थी।

जानकारी के अनुसार रविवार रात करीब 11.30 बजे पालीवाल भवन के सामने मुख्य मार्ग पर मांस से भरा कट्टा सड़क पर गिरा हुआ पाया गया, जिसके बाद हिंदू संगठनों और स्थानीय लोगों ने इसे गोवंश का मांस बताकर विरोध प्रदर्शन किया। लगभग डेढ़ घंटे की मशक्कत के बाद, पूर्व भाजयुमो अध्यक्ष सन्नी पोखरना की शिकायत पर मामला दर्ज होने के बाद स्थिति शांत हुई। पुलिस ने लोगों को आश्वासन दिया कि सीसीटीवी फुटेज की जांच करके आरोपियों की पहचान कर उन्हें गिरफ्तार किया जाएगा। गोवर्धन विलास थानाधिकारी दिलीप सिंह झाला के अनुसार सड़क पर बिखरे मांस के अवशेषों की जांच पशुपालन विभाग के संयुक्त निदेशक सुरेश जैन और नगर निगम के स्वास्थ्य अधिकारी सत्यनारायण शर्मा द्वारा की गई, जिसमें प्राथमिक जांच में यह गोवंश का मांस नहीं पाया गया। पुलिस ने विस्तृत जांच के लिए सैंपल एफएसएल भेजे हैं।

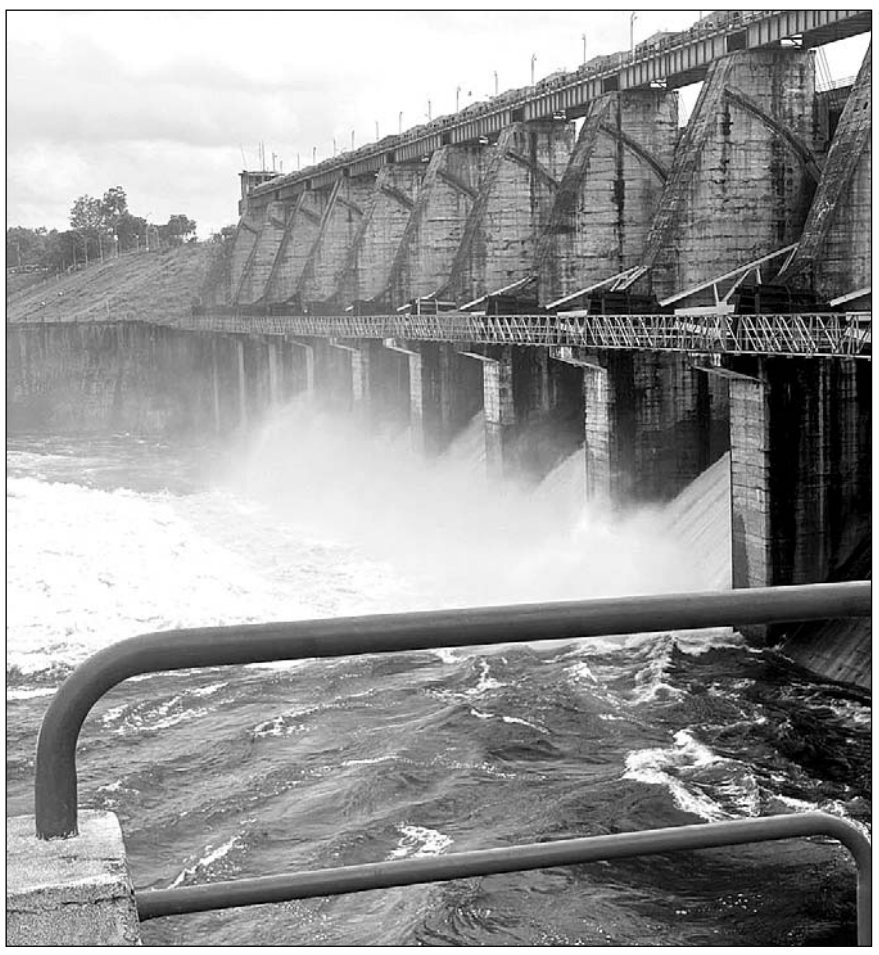

डूंगरपुर जिलेभर में दो दिन से लगातार तेज व मध्यम गति की बारिश का दौर चल रहा है, जिसके कारण कई तालाब व बांध भराव क्षमता को पार कर चुके हैं। वहीं जिले के सबसे बड़े बांध सोम कमला आम्बा के सात गेट एक-एक मीटर खोले गये हैं तथा आसपास के काश्तकारों को सावधान कर दिया गया है।

कार्यालय, अधीक्षक, सामूहिक चिकित्सालय संघ, अजमेर

क्रमांक-1241/लेखा-8/जलानेचि/2025 दिनांक-21/8/2025

ई-टेण्डर (UBN No.MCA2526SLOBQ0094)

इस चिकित्सालय हेतु मेडिकेटिड गैस आपूर्ति एवं सिलेण्डर से संबंधित रिपेयरिंग कार्य हेतु ई-निविदा के माध्यम से ई-प्रक्योरमेन्ट प्रक्रिया के तहत ऑनलाईन निविदाएं आमंत्रित की जाती हैं। निविदा से संबंधित विवरण इन्टरनेट साइट www.eproc.rajasthan.gov.in पर उपलब्ध है।

01	निविदा कार्य का विवरण	मेडिकेटिड गैस आपूर्ति एवं सिलेण्डर से संबंधित रिपेयरिंग कार्य हेतु एक वर्ष हेतु (2025-27)
02	निविदा मूल्य	200.00 लाख
03	निविदा संख्या एवं प्रकाशन की तिथी	1241 12-8-25
04	प्री-बिड दिनांक / समय	दि0 18-8-25 प्रातः 10.30 बजे अधीक्षक कक्ष
05	निविदा डाउनलोड की दिनांक/समय	दि0 12-8-25 प्रातः 10.00 बजे
06	निविदा अपलोड की दिनांक/समय	दि0 19-8-25 प्रातः 10.00 बजे से दि0 8-9-25 को दोपहर 03.00 बजे तक
07	भौतिक रूप से निविदा शुल्क, बिड सिक्यूरिटी राशि, निविदा प्रोसेंसिंग शुल्क जमा कराने का समय	दि0 8-9-25 को दोपहर 03.00 बजे तक
08	तकनीकी बिड खोलने की दिनांक/समय	दि0 9-9-25 को दोपहर 03.00 बजे

निविदाएं खोलने की तिथि को सार्वजनिक अवकाश होने पर निविदाएं अगले कार्य दिवस पर खोली जावेंगी। अपूर्ण रूप से भरी हुई निविदाएं एवं सशर्त निविदाएं स्वीकार्य नहीं होंगी।

अधीक्षक सामूहिक चिकित्सालय संघ अजमेर

DIPR/C/11757/2025

जोधपुर विद्युत वितरण निगम लिमिटेड

बाड़मेर -344001, दूरभाष :- 02982-220674

अल्कालिक ई-निविदा सूचना

अन्य विवरण जैसे निविदा मुलय, धरोहर राशि, निविदा प्रस्तुत करने/खुलने की तिथि का विवरण इत्यादि वेबसाईट www.energy.rajasthan.gov.in/jdvvnl एवं www.eproc.rajasthan.gov.in द्वारा जानी जा सकती है। निविदाकर्ताओं को उनके स्वयं के हित में सलाह दी जाती है की ऑन लाईन पर निविदा डालने से पहले निविदा दस्तावेजों का सावधानी पूर्वक अध्ययन कर ले। सुचारू भविष्य में इन निविदाओं से संबंधित किसी भी प्रकार के संशोधन तिथि बढने की जानकारी आदि केवल वेबसाईट www.eproc.rajasthan.gov.in, sppp.rajasthan.gov.in, energy.rajasthan.gov.in/jdvvnl पर उपलब्ध करायी जायेगी।

TN	Works	UBN No.
TN-25	('ए) रीडवा के लिए 33/11 केवी सब स्टेशन का निर्माण, (बी) नवनिर्मित 33/11 केवी जीएसएस रीडवा के लिए 10.00 किमी 33 केवी लाइन का निर्माण (सी) जैसलमेर वृत्त के अंतर्गत सब डिवीजन चान्दन,जैसलमेर में रीडवा जीएसएस के लिए इंटरकनेक्शन के लिए 3.60 किमी 11 केवी लाइन का निर्माण श्रम दर के आधार पर-2025	JVV2526 WSOE00451
TN-26	('ए) मुन्ना टिब्बा के लिए 33/11 केवी सब स्टेशन का निर्माण, (बी) नवनिर्मित 33/11 केवी जीएसएस मुन्ना टिब्बा के लिए 23.00 किमी सिंगल सर्किट 33 केवी लाइन का निर्माण (सी) जैसलमेर वृत्त के अंतर्गत सब डिवीजन मोहनगढ़ में मुन्ना टिब्बा जीएसएस के लिए इंटरकनेक्शन के लिए 6.5 किमी 11 केवी लाइन का निर्माण श्रम दर के आधार पर -2025	JVV2526 WSOE00452
TN-27	('ए) केशव नगर के लिए 33/11 केवी सब स्टेशन का निर्माण, (बी) नवनिर्मित 33/11 केवी जीएसएस केशव नगर के लिए 4.5 किमी सिंगल सर्किट 33 केवी लाइन का निर्माण (सी) जैसलमेर वृत्त के अंतर्गत सब डिवीजन ग्रामीण में केशव नगर जीएसएस के लिए इंटरकनेक्शन के लिए 6.5 किमी 11 केवी लाइन का निर्माण श्रम दर के आधार पर -2025	JVV2526 WSOE00453

राज.संवाद/सी/25/8680 संभागीय मुख्य अभियन्ता (बाड़मेर-संभाग)

बिजली संबंधी शिकायतों के लिए टोल फ्री नम्बर 1800 180 6045

पेयजल की किल्लत, ग्रामीण पानी की टंकी पर चढ़े

टोंक, (निसं)। उनियारा उपखंड के ककोड़ कस्बे में ग्रामीणों ने पेयजल से परेशान होकर पानी की टंकी पर चढ़कर प्रदर्शन किया।

■ **ककोड़ गांव में पानी की समस्या को लेकर सोमवार को ग्रामीण टंकी के पास पहुंचे और प्रदर्शन किया**

जानकारी के अनुसार ककोड़ गांव में पानी की समस्या को लेकर सोमवार को ग्रामीण टंकी के पास पहुंचे और प्रदर्शन किया। इस दौरान कुछ महिलाएं और युवक पानी की टंकी पर चढ़ गए, जहां बाद में प्रशासक (सरपंच) ने उनकी समस्या सुनी तथा उन्होंने बीसलपुर पेयजल परियोजना के अधिकारियों समेत अन्य अधिकारियों से बातचीत कर जल्द समाधान करने की मांग की। बाद में परियोजना से जुड़े कर्मचारी मौके पर पहुंचे और पेयजल की लाइन के वाल्व को ज्यादा खोलकर राजपूत मोहल्ला समेत तीन कॉलोनियों की पेयजल सप्लाई बढ़ाई, जहां दो घंटे बाद करीब 10 बजे बजे लोग टंकी से उतरे। इस दौरान ग्रामीणों ने चेतावनी दी कि फिर भी पानी पर्याप्त नहीं आया तो और बड़ा आंदोलन किया जाएगा।