भगवान जिनेन्द्र की विशाल रथयात्रा निकाली

हिण्डौन सिटी। उत्तर भारत के प्रमुख जैन तीर्थ स्थल श्रीमहावीरजी में चल रहे भगवान महावीर स्वामी के मेले में बुधवार को बैण्डबाजों व हजारों लोगों की भीड़ के बीच भगवान महावीर की विशाल रथयात्रा निकाली गई। मंदिर से रथ के बाहर आते ही भगवान महावीर के जयकारों से गगन गूंज उठा। रथ के आगे मीणा समाज के लोग हाथों में लाठियां लेकर भगवान जिनेंद्र के जयकारे लगाते हुए चल रहे थे। रथयात्रा गंभीर नदी के तट पर पहुंची, जहां नदी के जल भगवान की प्रतिमा का अभिषेक किया गया।नन्हे नन्हे बालक केसरिया पताकाएं लेकर आगे बढ़ रहे थे बैंड बाजे की धुन पर श्रद्धालु जमकर नाच रहे थे। प्राचीनतम रथ में स्वम मूलनायक भगवान जिनेन्द्र विराजे थे। भगवान महावीर के रथ पर सारथी के रूप में हिण्डौन के उपखण्ड अधिकारी हेमराज गुर्जर एवं मंदिर कमेटी के अध्यक्ष सुधांशु कासलीवाल मौजूद रहे। रथ के साथ ऐरावत हाथी और नाचते गाते श्रद्धालु भगवान जिनेंद्र के जयकारे लगाते आगे बढ़ रहे थे। श्री महावीरजी में आयोजित होने वाला मेला पूरे भारतवर्ष में सांप्रदायिकता की एक मिसाल पेश करता है। यहां सभी धर्मों सभी जातियों सभी वर्णों के लोग महावीर की रथ यात्रा में हिस्सा लेते हैं। रथयात्रा के दिन मीणा एवं अन्य जातियों के लोग मेले में हिस्सा लेते हैं। वार्षिक मेले में रथयात्रा के दिन भगवान महावीर का पंचामृत अभिषेक हुआ। भगवान जिनेंद्र का प्रक्षाल, पूजन विधान एवं पंचामृत अभिषेक सहित अनेक धार्मिक कार्य संपन्न हुए। पंडित मुकेश शास्त्री ने वैदिक पूजा विधान के अनुसार मंत्रोचार कर भगवान श्नीजी का जलाभिषेक करवाया। इसके बाद भगवान महावीर के रजत कलशों की बोली लगाई। वापसी में भगवान जितेंद्र की पदयात्रा गंभीर नदी से मुख्य मार्गों से होती हुई मुख्य मंदिर पहुंची। परम्परा के अनुसार रथ के आगे मीणा समाज के लोग हाथों में लाठियां लेकर चल रहे थे। वहीं वापसी में रथ की अगुवाई गुर्जर समाज के लोगों ने की। श्री दिगंबर जैन अतिशय क्षेत्र में चल रहे भगवान महावीर के वार्षिक मेले में रथयात्रा से पहले चांदनपुर वाले बाबा भगवान महावीर का पंचामृत अभिषेक हुआ। प्रात:: 6 बजे भगवान जिनेंद्र का प्रक्षाल, पूजन किया गया।

रथ यात्रा के दौरान तीन पंक्तियों में सुरक्षा के पुख्ता प्रबंध किए गए। प्रथम पंक्ति में दिगंबर जैन अतिशय क्षेत्र के सुरक्षा कर्मचारी रथ यात्रा को सुरक्षा दे रहे थे दूसरी पंक्ति में महावीर वीर सेवक मंडल जयपुर के कार्यकर्ता पंक्तिबद्ध चल रहे थे, तो तीसरी पंक्ति में राजस्थान पुलिस के जवान मुस्तैदी से भगवान जिनेंद्र की रथयात्रा को सुरक्षा कवच प्रदान कर रहे थे। पुलिस प्रशासन पूरी तरह मुस्तैद नजर आया। रथयात्रा में सुरक्षा को मद्देनजर रखकर 400 पुलिसकर्मी तैनात किए गए।

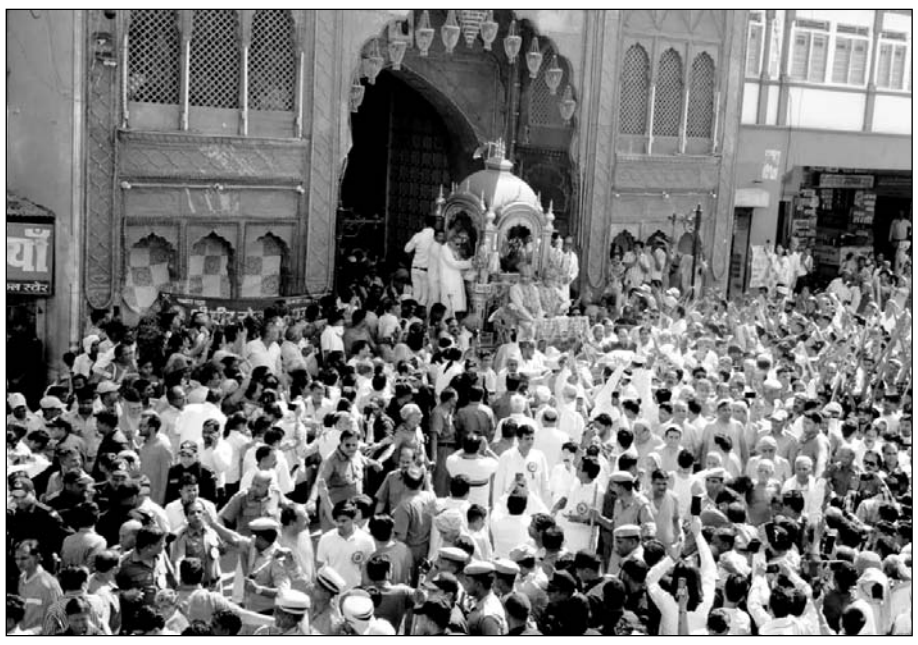

भगवान महावीर स्वामी के मेले में बुधवार को बैण्डबाजों व हजारों लोगों की भीड़ के बीच भगवान महावीर की विशाल रथयात्रा निकाली गई।

घोड़ी नृत्य रहा आकर्षक का केन्द्र श्री दिगंबर जैन अतिशय क्षेत्र श्री महावीरजी में आयोजित विशाल रथ यात्रा में घोड़ी नृत्य आकर्षण का केंद्र रहा दर्जनों घोडिय़ां भगवान जिनेंद्र की रथ यात्रा में नृत्य करती दिखी। ढोल की धुन पर नाचती घोडिय़ां भगवान जिनेंद्र की रथयात्रा को चार चांद लगा रही थी।

सुरक्षा की दृष्टि से जिला कलेक्टर नीलाभ सक्सेना, पुलिस अधीक्षक बृजेश ज्योति उपाध्याय, हिंडौन अतिरिक्त पुलिस अधीक्षक सत्येंद्र पाल, हिंडौन पुलिस उपाधीक्षक गिरधर सिंह, हिण्डौन सदर थाना प्रभारी कैलाश चंद्र मीणा, नई मंडी थाना प्रभारी रामकिशन यादव, कोतवाली थाना प्रभारी हरलाल सिंह, सूरौठ थाना प्रभारी सुमन कुमार, श्री महावीर जी थाना प्रभारी कैलाश चन्द सहित 400 पुलिसकर्मी सुरक्षा इंतजामों को लेकर मेले में उपस्थित रहे। इस मौके पर प्रबंध कार्य कमेटी के मंत्री सुभाष चंद जैन संयुक्त मंत्री उमराव मालसंघी, कोषाध्यक्ष विवेक कला भारत भूषण जैन, मंदिर प्रबंधक नेमी कुमार पाटनी सहित कमेटी के पदाधिकारी उपस्थित रहे।

अवैध हथियार, एम्यूनेशन व मैग्जीनों को जब्त

कर 3 आरोपियों को किया गिरप्तार

भरतपुर (निस)। जिला पुलिस अधीक्षक भरतपुर मृदुल कच्छावा के निर्देशन में अतिरिक्त पुलिस अधीक्षक मुख्यालय भरतपुर व अति0 पुलिस अधीक्षक बयाना भरतपुर के निकटतम पर्यवेक्षण में वृत्ताधिकारी वृत शहर व वृत्ताधिकारी वृत रूपवास श्वेता पाठक आरपीएस द्वारा प्रभावी पुलिसिंग के तहत, थाना चिकसाना, थाना रूदावल, डीएसटी टीम व क्यूआरटी टीम भरतपुर की टीमों द्वारा संयुक्त रूप से कार्यवाही करते हुये में भारी मात्रा में अवैध हथियार, एम्यूनेशन व मैग्जीनों को जब्त कर 3 आरोपियों को किया गिरफतार।

थाना चिकसाना क्षेत्र में 22 अप्रैल को थानाधिकारी देरावरसिंह व डीएसटी टीम के नेतृत्व में टीम गठित कर अवैध हथियार तस्करों के विरूद्ध चलाये जा रहे विषेष अभियान के तहत मुखविर की सूचना पर चिकसाना पुलिस व डीएसटी टीम की संयुक्त कार्यवाही के दौरान कुलदीप के मकान गांव पीपला पहुँचा तो घर के कमरे में एक लडका सोता हुआ मिला जिस पर लडके से नाम पता पूछा तो अपना नाम कुलदीपसिह पुत्र कमलसिंह जाति ठाकुर उम्र करीब 22 साल निवासी पीपला थाना चिकसाना होना बताया। कुलदीप से असलाह के सम्बन्ध में पूछताछ की गई तो कुलदीप ने अपने कमरे में बैड से एक सफेद थैला निकाला एवं थैले से गुलाबी रंग की थैली निकाली एक थैली में 12 बोर के 47 राउण्ड, दुसरी थैली में 315 वोर के 48 राउण्ड एवं तीसरी थैली में 315 वोर के 20 खाली केस व 01 पुरानी मैग्जीन निकाल कर दी। पुलिस द्वारा कुलदीप के कब्जे से मिले अवैध प्रतिवंधित हथियारों के जिन्दा व खाली कारतूस व मैग्जीन रखने बाबत अनुज्ञापत्र लाईसेन्स के बारे में पूछा गया तो कुलदीप द्वारा किसी भी प्रकार का कोई भी अनुज्ञापत्र लाईसेन्स नही होना बताया।

पुलिस द्वारा आरोपी कुलदीपसिह पुत्र कमलसिंह जाति ठाकुर उम्र करीब 22 साल निवासी पीपला थाना चिकसाना को गिरफतार कर उसके कब्जे से 95 कारतूस जिन्दा, 20 कारतूस खाली व 01 मैग्जीन को जब्त कर उक्त आरोपी के विरूद्ध थाना चिकसाना पर प्रकरण पंजीबद्ध किया गया। अभियुक्त द्वारा असलाह कहाँ से खरीद या लाया गया इस सम्बन्ध में अनुसंधान जारी है। इसी प्रकार थाना रूदावल क्षेत्र में 14 मार्च 2024 को थानाधिकारी थाना रूदावल द्वारा राजेश उर्फ अनूज उर्फ लल्लू शूटर जाति गुर्जर निवासी हरनगर द्वारा अपने जन्मदिन के अवसर अपने गाँव के पास अपने हाथ में अवैध हथियार लेकर फांयरिग करते हुये वीडियो वायरल किया गया था, जिस पर थाना रूदावल पर मुकदमा दर्ज किया जाकर अनुसंधान प्रारम्भ किया गया।

प्रकरण में कार्यवाही करते हुये 7 अप्रैल 2024 को राजेश उर्फ अनूज उर्फ लल्लू शूटर को केन्द्रिय कारागृह जयपुर से प्रोटैक्शन वारण्ट पर प्राप्त किया गया था। आरोपी ने दौराने अनुसंधान बताया था कि मैने मेरे जन्मदिन पर जिस कट्टे से हर्ष फायरिंग की थी। उसको 1 अप्रैल .2024 को थाना सांगानेर सदर जिला जयपुर दक्षिण पुलिस द्वारा जप्त किया जा चुका है।

सूरौठ के बलराम गोयल बने भारतीय सेना में कर्नल

सूरौठ। कस्बा निवासी बलराम गोयल लेफ्टिनेंट कर्नल से कर्नल के पद पर प्रमोशन होने पर ग्राम वासियों ने एक दूसरे को मिठाई खिलाकर जाहिर कि खुशी कर्नल गोयल ने अपनी सफलता का श्रेय परिवारजनों सहित अपने गुरुजनों को दिया जिस पर, डां प्रभुदयाल सिंघल, रामवतार शर्मा अवधेश शर्मा नरेंद्र बाबा अनिल तिवारी बालकृष्ण शर्मा राधेश्याम शर्मा पाली, हरीशचंद्र शर्मा श्याम गोयल सतीश नागरिया राजीव शुक्ला घनश्याम सेठ कर्नल गोयल के पिता भगवान सहाय गोयल,व बड़े भाई सतीश पीलोदिया ने जानकारी देते हुए बताया कि गोयल शुरू से पढ़ाई लिखाई में होशियार थें 1993 में सीनियर पास करने के पश्चात् दो साल पीएमटी कि तैयारी, करने के पश्चात् 1996 में एमबीबीएस में चयन हुआ कोटा मेडिकल कॉलेज से 2002 में डिग्री प्राप्त करने के पश्चात् 2003 में

लेफ्टिनेंट कर्नल बलराम गोयल

जोधपुर में आर्मी में कैप्टन डां पद पर चयन होने पर परिवार जन सहित कस्बे में खुशी कि लहर दौड़ गई ,2008 में लेफ्टिनेंट मेजर पद पर प्रमोशन होने के पश्चात् इन्हें सियाचिन ग्लेशियर लगाया गया, मास्टर आंफ सर्जरी एमस में नंबर आने पर लखनऊ मेडिकल कॉलेज से डिग्री प्राप्त कि उसके बाद सुपर स्पेशलिस्ट आंत लीवर कि डिग्री आर आर हास्पीटल दिल्ली से प्राप्त कि,2018 में भोपाल में मेजर पद पर प्रमोशन हुआ,2021 में लेफ्टिनेंट कर्नल पद पर प्रमोशन उसके उपरांत बलराम गोयल की उत्कर्ष सेवाओं के लिए अप्रैल 2024 में लेफ्टिनेंट कर्नल से कर्नल के पद पर प्रद्योन्नित होने पर ग्राम पंचायत सूरोठ सरपंच पिंकेश शर्मा नत्थू सिंह राजावत, नादान मीना, राधेश्याम खटीक अग्रवाल समाज के प्रहलाद नागरिया, विश्राम मीणा बतू मेंबर, गिरधारी सोनी राजेंद्र विजय प्रभात विजयवर्गीय होलू सिंघल ,बनवारी पीलोदिया सत्तों पीलोदिया, लक्ष्मण पीलोदिया पुरूषोत्तम पीलोदिया, गिरधारी पीलोदिया आदि ने गोयल को बधाई प्रेषित करते हुए खुशी जाहिर की।

मूक प्राणियों को परिंडा लगाना पुनीत कार्य जिला कलेक्टर

करौली (नि.स.)। राजस्थान राज्य भारत स्काउट ब गाइड जिला मुख्यालय करौली की ओर से मुक पक्षियों के लिए पानी की व्यवस्था हेतु परिंडे लगाये गए जिसका उद्घाटन जिला कलेक्टर नीलाभ सक्सेना एवं पुलिस अधीक्षक बृजेश ज्योति उपाध्याय ने अपने-अपने निवास पर परिंदे लगाकर किया। सीओ स्काउट अनिल कुमार गुप्ता ने बताया की राजस्थान प्रदेश में राजस्थान राज्य भारत स्काउट व गाइड की ओर से पक्षियों के लिए पानी की व्यवस्था हेतु परिंडा अभियान की शुरुआत कि गई है। इसी श्रृंखला में करौली में पक्षियों के लिए परिंडा अभियान प्रारंभ किया गया जिसका उद्घाटन जिला कलेक्टर नीलाभ सक्सेना ने अपने निवास पर

करौली मे भारत स्काउट गाईड कि ओर से परिंडा अभियान की शुरूआत की गई है।

परिंडा लगाकर किया। इस अवसर पर जिला कलेक्टर ने सीओ स्काउट करौली से परिंडा अभियान के बारे में जानकारी प्राप्त की एवं इस कार्य को पुनीत कार्य बताते हुए अधिक से अधिक परिंडे लगाने की अपील की उन्होंने इस कार्य को बहुत ही पुनीत बताते हुए स्वयं अपनी ओर से भी परिंडा अभियान में आर्थिक सहयोग दिया। इस अवसर पर जिला पुलिस अधीक्षक बृजेश ज्योति उपाध्याय ने अपने निवास पर परिंडा लगाया एवं आमजन से अपील भी कि की ग्रीष्म ऋतु में जहां पक्षियों को दाना पानी का अभाव हो जाता है ऐसी स्थिति में बहुत से पक्षी मर जाते हैं उनके लिए दाना एवं पानी की व्यवस्था हो जाए तो यह उनके लिए पुनीत कार्य होता है। उन्होंने आमजन से अपील कि है की अपने-अपने घर पर एक-एक परिंडा अवश्य लगाए। जिला पुलिस अधीक्षक ने इस अवसर पर स्काउट गाइड द्वारा किए जा रहे।

छेड़छाड़ से परेशान युवती ने की आत्महत्या

हिण्डौन सिटी। भाई की शादी में निकासी के बीच डांस करने के दौरान हुई छेड़छाड़ व विवाद से परेशान होकर 19 साल की युवती ने कमरे में फंदा लगाकर आत्महत्या कर ली। भाई की शादी की रात बहन द्वारा आत्महत्या करने से परिवार में कोहराम मच गया और शादी की खुशियां मातम में तब्दील हो गई। परिजनों ने छेड़छाड़ करने वाले युवक के खिलाफ हिण्डौन नई मंडी थाने में रिपोर्ट दर्ज कराई है। घटना के बाद से आरोपी फरार हो गया। पुलिस ने पोस्टमार्टम के बाद शव परिजनों को सुपुर्द कर दिया। पुलिस मामले की जांच में जुटी है।जानकारी के अनुसार हिण्डौन के एक गाँव निवासी मृतका के पिता ने इस संबंध में रिपोर्ट दी है कि मंगलवार को युवती के चचेरे भाई की शादी थी। शाम 7 बजे बारात जाने से पहले गाँव में ही निकासी हो रही थी। इस दौरान उसकी बेटी डांस कर रही थी। तभी गांव का रहने वाले सुनील जाटव ने उसकी बेटी के साथ छेड़छाड़ शुरू कर दी। इस बात को लेकर झगड़ा भी हुआ था। इसके बाद बारात दौसा जिले के एक गाँव के लिए निकल गई। बारात जाने के बाद घर पर युवती ने खुद को कमरे में बंद कर लिया और पंखे के कुन्दे से फंदा लगाकर झूल गई। कुछ देर बाद युवती की मां व अन्य महिलाओं ने कमरे का दरवाजा अंदर से बंद देखा और उसके खुलवाने के लिए आवाज लगाई लेकिन दरवाजा नहीं खुला। खिड़की से अंदर की तरफ झांकने पर युवती फांसी के फंदे पर लटकी हुई मिली। सूचना पर मृतका के पिता, दो भाई व अन्य परिजन बारात से वापस घर आ गए। ग्राइंडर मशीन से गेट का लॉक तोड़कर कमरे के अंदर घुसे और युवती को नीचे उतारकर रात को जिला अस्पताल लेकर पहुंचे।

गरीब बच्चों को फल व मिठाई वितरित की

भरतपुर (निस)। अंतर्राष्ट्रीय वैश्य महासम्मेलन (महिला इकाई) जिला शाखा भरतपुर द्वारा महाराजा प्रताप गाडिया लुहार छात्रावास रंजीत नगर भरतपुर में हनुमान जयंति महोत्सव कार्यक्रम के अंतर्गत, गरीब बच्चों के बीच भजन संध्या, प्रसाद एवं फल वितरण कार्यक्रम किया गया। महिला इकाई महामंत्री शोभा कंसल ने बताया कि इस कार्यक्रम का उद्देश्य छात्रावास के बच्चों को सनातन धर्म से जोडना था। इस कार्यक्रम में बच्चों ने सभी के साथ सस्वर हनुमान चालीसा का पाठ किया और पूजा अर्चना की। तत्पश्चात वैश्णवी, वीरेन्द्र सिंह विष्ट एवं सीमा मंगल ने मधुर भजन गाए। कार्यक्रम के मुख्य अतिथि अनुराग गर्ग राष्ट्रीय उपाध्यक्ष अग्रवाल सम्मेलन एवं विशिष्ट अतिथि जिलाध्यक्ष वैश्य महासम्मेलन अनिल लोहिया का स्वागत विनोद कुमार मंगल ने दुपट्टा पहनाकर किया। कार्यक्रम के प्रारम्भ में हनुमानजी एवं स्व. श्री सत्यप्रकाश गुप्ता के चित्रों के समक्ष दीप प्रज्जवलन व पुष्पहार श्रीमति सीमा मंगल एवं विनोद कुमार मंगल ने अर्पित किए। कार्यक्रम के अंत में सभी 50 बच्चों को मिठाई, फल आदि का वितरण कार्यक्रम संयोजक सीमा मंगल ने किया। इस कार्यक्रम में रिद्धी गुप्ता, सुदेश गुप्ता, मंजू सिंहल, डॉ. सुधा अग्रवाल, गोविन्द गुप्ता, शंकरलाल, धवल व्यास आदि लोगों की भागीदारी रही।

जिला जज सतीश चंद ने किया जेल का औचक निरीक्षण

धौलपुर। जिला विधिक सेवा प्राधिकरण के अध्यक्ष व जिला एवं सेशन न्यायाधीश धौलपुर सतीश चंद ने जिला कारागृह का औचक निरीक्षण किया।

- **निरीक्षण के दौरान बंदियों को कारागृह में मिलने वाली सुविधाओं जैसे भोजन, नाश्ता, स्वच्छ पेयजल चिकित्सकीय सुविधाओं व रसोईघर का जायजा लिया**

निरीक्षण के दौरान उन्होने बंदियों को कारागृह में मिलने वाली सुविधाओं जैसे भोजन, नाश्ता, स्वच्छ पेयजल चिकित्सकीय सुविधाओं व रसोईघर, बैरक आदि की साफ सफाई का जायजा लिया। साथ ही कारागृह के बंदियो से रूबरू होकर उनके प्रकरणों से संबंधित जानकारी ली।

जिला न्यायाधीश सतीश चंद ने बंदियों को बताया कि यदि किसी विचाराधीन बंदी का उसके प्रकरण में पैरवी के लिए कोई अधिवक्ता नहीं है तो ऐसे बंदी जेल अधीक्षक को अथवा संबंधित न्यायालय के समक्ष उपस्थित होने पर न्यायालय को अवगत कराए। उनके माध्यम से नियमानुसार अधिवक्ता नियुक्ति के लिए विधिक सहायता का प्रार्थना पत्र जिला विधिक सेवा प्राधिकरण धौलपुर को भिजवाए, जिससे ऐसे बंदीगण की ओर से पैरवी के लिए प्राधिकरण

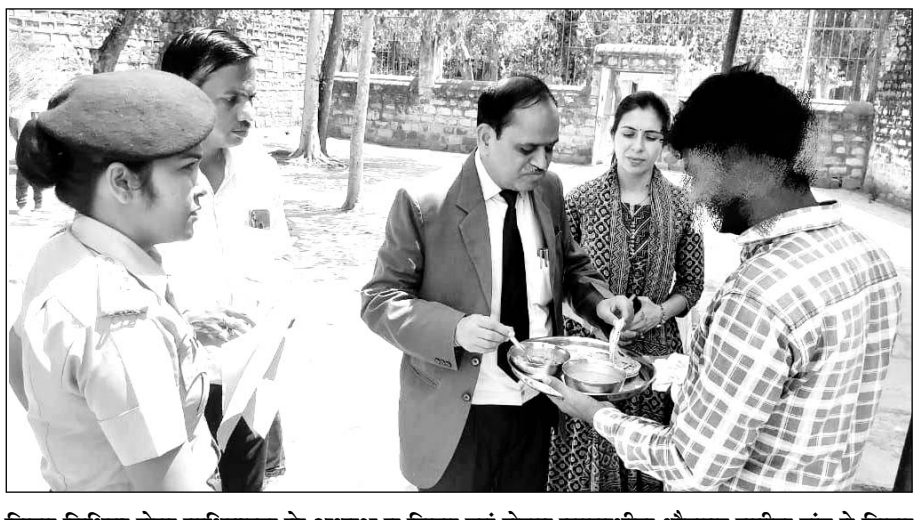

जिला विधिक सेवा प्राधिकरण के अध्यक्ष व जिला एवं सेशन न्यायाधीश धौलपुर सतीश चंद ने जिला कारागृह का औचक निरीक्षण किया।

द्वारा नि:शुल्क अधिवक्ता उपलब्ध करवाया जा सके। इसी प्रकार ऐसे सजायाफ्ता बंदी जिन्होंने सजा के खिलाफ अपील नहीं की है और वह अपील करना चाहता है तो ऐसे बंदी को विधि अनुसार अपील करने का पूर्ण अधिकार है। ऐसे बंदी को भी अपील के लिए विधिक सहायता के माध्यम से नि:शुल्क अधिवक्ता उपलब्ध करवाया जाएगा।

इस मौके पर जिला विधिक सेवा प्राधिकरण की सचिव व अपर जिला एवं सेशन न्यायाधीश सुनीता मीणा, जिला न्यायालय के पीए मनोज वर्मा, प्राधिकरण के कनिष्ठ लिपिक प्रदीप शर्मा, जेल अधीक्षक सुमन कुमारी, जेलर पूरन सिंह, हैड कांस्टेबल मनोज आदि मौजूद रहे।

हनुमान जयंती मनाई

भरतपुर (निस)। नगर निगम के वार्ड 43 में विभिन्न स्थानों पर श्री संकटमोचन हनुमान जी महाराज की जन्म जयंती मनाई गई। सभी मंदिरों में पूजा अर्चना की गई। हाउसिंग बोर्ड सेक्टर एक व सेक्टर दो में नर्मदेश्वर महादेव मंदिर में श्री बालाजी सुंदर काण्ड पाठ सत्संग मंडल द्वारा संगीतमय सुंदर काण्ड का पाठ हुआ। जिसमे सैकड़ों भक्तजनो ने नाचते झूमते रसमयी भक्ति में लीन होकर संकटमोचन हनुमान जी का जन्मोत्सव धूमधाम से मनाया। इस अवसर पर स्थानीय पार्षद दीपक मुदगल, हरबीर सिंह, अनिल शर्मा, मनीष शर्मा, दान सिंह शोभित मुदगल, दुर्गेश, संकल्प एवं महिलाओं ने सत्संग मंडल के सदस्य रामकिशोर फौजदार, वैध मुकेश कुमार शर्मा, गुलशन, जितेंद्र फौजदार, बाबू सिंह, संजय शर्मा, भगवान सिंह, गोपाल, ज्योति, बबीता, रेशमा फौजदार का दुपट्टा पहनाकर स्वागत किया। पार्षद दीपक मुदगल ने बताया की चैत्र शुक्ल पूर्णिमा मंगलवार के दिन पड़ना अतिमंगलकारी है। हनुमान जी की अपार शक्ति मंगल ग्रह के गुणों का प्रतीक है। मंगलवार को हनुमान जन्मोत्सव के दिन हनुमान जी की पूजा करने से भक्तों को अपने जीवन में चुनौतियों से निपटने की अपार शक्ति प्राप्त होगी।

सार-समाचार

पशु कार्मिक ने किया रक्तदान

करौली (नि.स.)। करौली सामान्य चिकित्सालय मे रक्त के अभाव में उपचाराधीन बृजेश देवी पत्नी नेमीचंद शर्मा को पशु चिकित्सालय के कार्मिक रामेश्वर प्रसाद चौधरी ने रक्तदान कर परोपकार का कार्य किया जिसके लिए पीड़ित और पीड़ित परिवार ने बहुत-बहुत धन्यवाद ज्ञापित करते हुए आभार व्यक्त किया एवं रक्तदान कर्ता ने रोगी के हाल जाने और उन्होंने रक्तदान के महत्व पर चिकित्सा एवं चिकित्सा कर्मियों से विस्तार से चर्चा करते हुए कहा कि रक्त की आवश्यकता किसी पीड़ित व्यक्ति को हो तो ऐसे अवसर पर मुझे रक्तदान करने का मौका अवश्य दें।

केन्द्र संचालकों को सम्मानित किया जायेगा

भरतपुर (निस)। राजस्थान नॉलेज कॉर्पोरेशन लि. राजस्थान जयपुर के सेवा प्रदाता डैश स्किल एडुट्रेन प्रा.लि. भरतपुर के द्वारा होटल ईगल नेस्ट में शुक्रवार को राजस्थान डिजिटल सशक्तिकरण मिशन के तहत जिले में उत्कृष्ट करने वाले ज्ञान केन्द्र संचालकों को सम्मानित किया जायेगा। संस्था निदेशक दिनेश कुमार सिंह ने बताया कि इस कार्यक्रम के मुख्य अतिथि विधायक डीग, कुम्हेर डॉ. शैलेष सिंह होगें। साथ ही कार्यक्रम में आरकेसीएल जयपुर के सीएफओ दिनेश खण्डेलवाल व क्षेत्रीय प्रबन्धक विशाल चक्रवर्ती भी उपस्थित रहेगें। कार्यक्रम में भरतपुर, अलवर, करौली व धौलपुर जिले के 150 से अधिक ज्ञान केन्द्र उपस्थित रहेगें।

व्यापारी के साथ मारपीट मामला दर्ज

नदबई (निस)। दुकान बंद कर अपनी कार से घर जा रहे दुकानदार की कार के आगे अनबैलेंस होकर मोटरसाइकिल गिर गई। जहां मोटरसाइकिल सवार तीन युवकों ने दुकानदार से मारपीट कर कार में तोड़फोड़ कर दी। जिसके बाद दुकानदार ने बाइक सवार एक नामजद सहित दो अन्य के खिलाफ नदबई थाने में रिपोर्ट दर्ज कराई है। पुलिस के अनुसार रणजीत नगर भरतपुर निवासी मनीष पुत्र नरेन्द्र कुमार अरोडा ने रिपोर्ट दर्ज कराई है कि पीड़ित मनीष की थाने के सामने नेट (वाईफाई) की दुकान है। पीड़ित रात को अपनी दुकान को बंद कर अपने घर भरतपुर के लिए कार से जा रहा था। जैसे ही पीड़ित रेलवे फाटक समीप बैंक ऑफ बडौदा के सामने पहुंचा, तो पीड़ित की कार के सामने एक मोटरसाईकिल पर तीन व्यक्ति बैठकर जा रहे थे। जो बैलेन्स खराब होने कारण पीड़ित की कार के सामने गिर पडे। पीड़ित ने आरोप लगाते हुए बताया कि मोटरसाइकिल को गांव कबई निवासी सोनू चल रहा था। आरोपी सोनू और दो अन्य युवकों ने पीड़ित के साथ गाली गलौज कर मारपीट की और कार पर पत्थर से हमला कर तोड़ दिया। पीड़ित ने बताया कि बाइक सवार आरोपी कार में से आधार कार्ड, एटीएम कार्ड व 5,780 रुपए को चोरी करके ले गये। पुलिस ने मामला दर्ज कर जांच शुरू कर दी है।

सीवरेज ब्लॉक होने से निवासी परेशानी

भरतपुर (निस)। जवाहर नगर कॉलोनी में आए दिन सीवरेज ब्लॉक होने से स्थानीय निवासियों को परेशानी का सामना करना पड रहा है। सीवरेज की सफाई के लिए नगर निगम की टीम के द्वारा जवाहर नगर चौराहे के समीप सक्शन मशीनों के द्वारा सीवरेज को साफ कराया जा रहा है। पूरे शहर में सीवरेज की लाइन डाली गई हैं। लेकिन कई जगहों पर आए दिन सीवरेज ब्लॉक होने की समस्या देखने को मिलती है। जिसके चलते कई बार सीवरेज का गंदा पानी सडकों पर फैलता है। जिसकी दुर्गन्ध से स्थानीय लोगों को परेशानी का सामना करना पडता है। कुछ लोगों का कहना है कि सीवरेज लाइनें ठीक से नहीं डाली गई हैं। जिसके चलते सीवरेज का फ्लो ठीक नहीं होता है और ब्लॉक होने की समस्या आती है। जिस पर नगर निगम की टीम के द्वारा सक्शन मशीनों से सीवरेज लाइन की सफाई की जाती है। फिलहाल नगर निगम की टीम सीवरेज की लाइन को प्रेशर द्वारा साफ कर रही हैं।

चोरी के आरोपी को गिरफ्तार किया

भरतपुर (निस)। मथुरा गेट थाना पुलिस ने बाइक चोरी के आरोपी को गिरफ्तार कर उसके कब्जे से चुराई हुई बाईक को बरामद किया है। 22 अप्रैल 2024 को शिवनगर थाना मथुरागेट निवासी विजयसिंह पुत्र अमरसिंह जाति माली ने अज्ञात चोर के विरूद्ध उसकी एक मोटरसाईकिल को मकान के सामने कृष्णानगर से चोरी कर लेजाने का एक मामला थाना मथुरागेट पंजीबद्व कराया था। जिस पर एएसआई राधाकिशन मय जाप्ता द्वारा दौराने अनुसंधान त्वरित कार्यवाही करते हुये इस मामले के आरोपी अनिल पुत्र होशियारसिंह जाति जाट उम्र 22 साल निवासी जाटौली रथभान पुलिस थाना चिकसाना को गिरफ्तार कर चुराई गई मोटरसाईकिल को बरामद किया गया है।

आरोपी को गिरफ्तार किया

भरतपुर (निस)। मथुरा गेट थाना पुलिस ने अवैध तलवार लेकर घूम रहे एक आरोपी को गिरफ्तार कर अवैध तलवार जब्त की है। एसपी मृदुल कच्छावा के द्वारा अवैध हथियार रखने वालों के खिलाफ धरपकड अभियान चलाया जा रहा है। अभियान के तहत मथुरा गेट थाना क्षेत्र में पुरानी कचहरी के पास हरिजन बस्ती में अवैध तलवार लेकर घूमते पाए जाने पर पुलिस ने आरोपी भूरा निवासी बसेडी को गिरफ्तार कर अवैध तलवार को जब्त कर थाने पर मामला दर्ज किया है। फिलहाल पुलिस मामले के अनुसंधान में जुटी है।

वाहनों की निशुल्क व्यवस्था

गंगापुर सिटी। लोकसभा आम चुनाव 2०024 में नियुक्त मतदान दलों का अंतिम प्रशिक्षण दिवस 25 अप्रैल को महात्मा गांधी राजकीय उच्च माध्यमिक विद्यालय साहूनगर सवाई माधोपुर तक पहुंचने के लिए जिला प्रशासन द्वारा सशुल्क वाहनों की व्यवस्था की गई है। प्रभारी अधिकारी यातायात प्रकोष्ठ सवाई माधोपुर ने बताया कि बस स्टैण्ड बालेर से प्रात: 5:3० बजे, बस स्टैण्ड खण्डार से प्रात: 6 बजे, बस स्टैण्ड शिवाड से प्रात: 6 बजे, चौथ का बरवाडा से प्रात: 6 बजे, मित्रपुरा से प्रात: 5:3० बजे, बस स्टैण्ड वजीरपुर से प्रात: 5:3० बजे, बस स्टैण्ड मलारना डूंगर से प्रात: 6 बजे एक-एक बस मतदान दिवस 25 अप्रैल को प्रशिक्षण स्थल के लिए रवाना होगी।

दुष्कर्म के आरोपी को किया गिरप्तार

भरतपुर (निस)। बयाना थाना पुलिस ने दुष्कर्म के आरोपी को किया गिरफतार। बयाना थाना पर एक महिला ने शादी का झांसा देकर एक व्यक्ति पर दुष्कर्म करने का मामला दर्ज कराया था।

नाम परिवर्तन

मैं जीतराम मीना जीएस-191822 एक्स निवासी गाँव रूंधपुरा तहसील-मासलपुर जिला करौली शपथपूर्वक बयान करता हूँ कि मेरी पत्नि का सही नाम सुशीला मीना जन्म दिनांक 20.06.1980 है। जबकि मेरे सर्विसबुक रिकार्ड में गलती से मेरी पत्नि का सुशीला देवी नाम दर्ज हो गया है। मैं जीतराम मीना जीएस-191822 एक्स के अधीनस्थ ओईएम ऑपरेटर के पद पर कार्यरत हूँ। मेरी पत्नि का सही नाम सुशीला मीना और जन्म दिनांक 20-06-1980 किया जावें।

श्रीराम फाइनेंस लिमिटेड

पंजीकृत कार्यालय: श्रीटावर्स , प्लॉट संख्या 14 ए , साउथ फेज, इंडस्ट्रियल स्टेट, गुंदी, चेन्नई- 600032 तमिलनाडु
शाखा कार्यालय:- रोडवेज डिपो के सामने, प्रीमियर टावर, प्रीमियर ग्लास हाउस के ऊपर, आगरा रोड, दौसा- 303303 राजस्थान

प्रतीकात्मक कब्जा नोटिस

जबकि, अधोहस्ताक्षरी वित्तीय संपत्तियों के प्रतिभूतिकरण और पुनर्निर्माण और सुरक्षा हित प्रवर्तन अधिनियम, 2002 (उक्त अधिनियम) के प्रावधानों के तहत और धारा 13(12) के तहत प्रदत्त शक्तियों का प्रयोग करते हुए श्रीराम फाइनेंस लिमिटेड (एसएफएल) का अधिकृत अधिकारी है ।सुरक्षाहित (प्रवर्तन) नियम, 2002 (उक्त नियम) के नियम 3 के साथ पढ़े गए उक्त अधिनियम के तहत उधारकर्ताओं को मांग नोटिस जारी किए गए, जिनका विवरण नीचे दी गई तालिका में उल्लिखित है, ताकि उक्त मांग नोटिस में उल्लिखित राशि चुकाई जा सके ।
उधार कर्ताओं द्वारा ऋण राशि चुकाने में विफल रहने पर, उधार कर्ताओं और सामान्य रूप से जनता को नोटिस दिया जाता है कि नीचे हस्ताक्षर कर्ता ने धारा 13(4) के तहत उसे प्रदत्त शक्तियों का प्रयोग करते हुए अप्रैल 2024 के इस 16 वें दिन नीचे वर्णित संपत्ति का प्रतीकात्मक कब्जा ले लिया है ।जो की उक्त अधिनियम एवं उक्त नियमों के नियम 8 के साथ पढ़ा गया ।

उधारकर्ता का नाम और पता	मांग पत्रके अनुसार देय राशि	संपत्ति का विवरण
1). मैसर्स जगदम्बा मां टायर्स का प्रतिनिधित्व मालिक इंद्राज सिंह गुर्जर पुत्र दर्शन सिंह गुर्जर, नादौती रोड श्रीमहावीरजी हिंडौन सिटी, तहसील- हिंडौन, करौली -322220, राजस्थान इंद्राज सिंह गुर्जर पुत्र दर्शन सिंह गुर्जर, बालाजी मंदिर के पास, नोरंगाबाद, श्रीमहावीरजी, तहसील- हिंडौन, करौली- 322220 राजस्थान (उधारकर्ता) 2). दर्शन सिंह गुर्जर पुत्र नंगूराम गुर्जर, अकबरपुर, श्रीमहावीरजी, तहसील- हिंडौन, करौली- 322220, राजस्थान 3). रूप सिंह पुत्र रामसहाय अकबरपुर, श्रीमहावीरजी, तहसील-हिंडौन, करौली-322220, राजस्थान 4)सुमन देवी पत्नी दर्शन सिंह गुर्जर, अकबरपुर, श्रीमहावीरजी, तहसील- हिंडौन, करौली- 322220, राजस्थान (सहउधारकर्ता)	ऋण खाता संख्या :- CDDASTF2001300006 डिमांड नोटिस दिनांक :-08-02-2024 के संदर्भ में रूपए Rs-30,91,848/- (तीस लाख ईकरांनवे हजार आठ सौ अड़तालीस रुपये मात्र) का भुगतान करने के लिए	वह सभी खसरा नंबर -2439, 239.19 वर्गगज या 200 वर्गमीटर का क्षेत्रफल या 0.020 हेक्टेयर आयताकार ग्राम अकबरपुर, देवनारायण चोराहा के पास, श्रीमहावीरजी, पटवार हल्का नौरंगाबाद, तहसील- हिंडौन, जिला करौली, राजस्थान में स्थित है और निम्नानुसार घिरा हुआ है ।खसरा संख्या- 2439 की सीमाएँ इस प्र