खेल किट लेने गई कॉलेज छात्रा से बंधक बनाकर रेप

■ चीख सुनकर पहुंचे ग्रामीणों ने छात्रा को मुक्त करवाया लेकिन शिक्षक भाग गया

भीलवाड़ा, (निसं)। जिले के रायपुर थाना क्षेत्र से शर्मसार करने वाली घटना सामने आई है। एक शिक्षक ने खेल किट लेने गई कॉलेज छात्रा के साथ अपने किराये के घर में बंधक बनाकर रेप किया। उधर, कमरे में बंधक छात्रा की चीख सुनकर ग्रामीण जमा हो गये, जिन्होंने छात्रा को मुक्त करवाया लेकिन तभी मौका पाकर शिक्षक मौके से भागने में सफल रहा।

रायपुर पुलिस ने बताया कि एक 19 वर्षीय कॉलेज छात्रा ने रिपोर्ट दी कि उसका राजीव गांधी ग्रामीण ओलम्पिक खेल में नंबर आया था। उसे खेल के लिए किट राजकीय उच्च माध्यमिक विद्यालय नाहरी के शिक्षक गंगाराम मेघवंशी से लेने के लिए कहा गया। यह शिक्षक क्षेत्र के ही एक गांव में किराये से रहता है। आरोप है कि कॉलेज छात्रा शनिवार शाम साढे 7 बजे खेल किट लेने के लिए शिक्षक के किराये के मकान पर गई, जहां शिक्षक गंगाराम मेघवंशी अकेला था।

उसने कॉलेज छात्रा को किट लेने के लिए कमरे के अंदर बुलाया। छात्रा का आरोप है कि वह जैसे ही अंदर गई, शिक्षक ने दरवाजा बंद कर लिया और उसके साथ जबरन रेप किया। शिक्षक ने कमरे के अंदर एक अन्य कमरे में इस छात्रा को रात 9 बजे तक बंधक भी बनाकर रखा। छात्रा के चिल्लाने की आवाज सुनकर ग्रामीण मौके पर पहुंचे और उन्होंने दरवाजा खटखटाया तो शिक्षक ने इस छात्रा को कमरे के अंदर बंद कर बाहर से ताला लगा दिया।

ग्रामीणों ने उससे पूछताछ की तो उसने कहां कि अंदर कोई नहीं है। इसके बाद दुबारा चीख सुनाई दी तो ग्रामीण अंदर गये और दरवाजे पर लगा ताला खोल कर देखा तो छात्रा बंधक मिली। उधर, शिक्षक मौका पाकर वहां से भाग गया। ग्रामीण जब कमरे से बाहर आये तब तक शिक्षक वहां से जा चुका था। छात्रा को उसके घर ले जाया गया। इस दौरान छात्रा की मानसिक स्थिति खराब होने से वह रात में कुछ नहीं बता पाई। सुबह हालत में सुधार होने पर उसने आपबीती परिजनों को बताई। सूचना पर थाना प्रभारी सुरेंद्र सिंह भी मौके पर पहुंचे। इसके बाद शाम को पीडित छात्रा ने थाने पहुंच कर शिक्षक के खिलाफ रिपोर्ट दी। पुलिस ने केस दर्ज कर मामले की जांच शुरू की है।

लापता युवती को पीड़ित परिवार से मिलाने पर चौकी प्रभारी ने मांगे 20 हजार

मध्य प्रदेश से बाबा रामदेव के दर्शन करने आया था परिवार

■ परिजनों ने एसपी के समक्ष चौकी प्रभारी का मैसेज व ऑडियो रिकॉर्डिंग पेश की, एसपी ने निलंबित किया

जोधपुर, (कासं)। जोधपुर जिला ग्रामीण पुलिस अधीक्षक ने मध्य प्रदेश से पैदल लोक देवता बाबा रामदेव के दर्शन करने जा रहे एक परिवार की लापता हुई युवती को वापस मिलाने की एवज में बीस हजार रुपए मांगने के आरोपी सेतरावा चौकी प्रभारी गोरधनराम विश्नोई को निलंबित कर दिया है। इस परिवार से कयाल ने खुद ने बात की थी। परिजनों ने एसपी के समक्ष गोरधनराम की ओर से भेजे गए मैसेज के अलावा ऑडियो रिकॉर्ड पेश की थी।

ग्रामीण एसपी अनिल कयाल की ओर से जारी आदेश में कहा गया है कि गोरधनराम के खिलाफ गंभीर आरोपों में विभागीय जांच अपेक्षित है। ऐसे में प्रशासकीय कारणों के आधार पर उसे सस्पेंड करना आवश्यक है। उसे तत्काल प्रभाव से सस्पेंड कर उसका मुख्यालय जोधपुर ग्रामीण पुलिस लाइन किया जाता है।

यात्रा संपन्न कर वापस उज्जैन पहुंच चुके व्यक्ति ने बताया कि 21 अगस्त को रामदेवरा जाने के लिए वे देचू के निकट एक भंडारे में ठहरे थे। वहां आराम कर जब रवाना होने लगे तो उनकी रिश्ते की एक बहन वहां नहीं मिली। काफी देर तक नहीं लौटने और उसे फोन लगाने व जबाव नहीं आया। पूछताछ करने पर सामने आया कि मुंह पर कपड़ा बांधे एक युवक आगे-आगे निकला। उसके पीछे उसकी बहन भी जा रही थी। उनके पास कोई वाहन नहीं था। भंडारे के लोगों के साथ वे देचू पुलिस थाना पहुंचे।

इस व्यक्ति ने बताया कि देचू पुलिस थाने के लोगों ने बहन की फोटो लेकर आगे सेतरावा पुलिस चौकी को भेजी। थोड़ी देर में सेतरावा से पुलिस का मेरे पास फोन आया कि आपकी बहन का पता लगा लिया गया है। वह एक युवक के साथ में है। पुलिस थाने से बाहर आकर मुझे बीस हजार रुपए दे दो तो मैं तुम्हारी बहन को वहां पहुंचा दूंगा। पैसे नहीं देने पर बहन को छोड़ दूंगा तो वह एक लडक़े के साथ चली जाएगी। पुलिस आरंभिक जांच में पता लगा कि चौकी प्रभारी दोषी प्रतीत होता है इस पर एसपी ने उसे सस्पेंड कर दिया।

रजिस्ट्री बाबू आठ हजार की रिश्वत लेते ट्रेप

सीकर एसीबी की टीम ने परबतसर के सूचना सहायक एवं रजिस्ट्री बाबू देवेन्द्र को ट्रेप किया।

■ एसीबी को देख भाग छूटा आरोपी, सीकर एसीबी टीम ने की कार्रवाई

परबतसर, (निसं)। सीकर एसीबी की टीम ने मंगलवार को परबतसर में कार्रवाई कर तहसील का सूचना सहायक एवं रजिस्ट्री बाबू देवेन्द्र को आठ हजार रुपए रिश्वत लेते रंगे हाथों ट्रेप कर लिया है। आरोपी ने रिश्वत की राशि बडले वाले बालाजी मंदिर के पास ली। राशि लेते ही आरोपी को एसीबी के मौजूद होने की भनक लग गई और आरोपी रजिस्ट्री बाबू मौके से भाग छूटा। जिसे एसीबी टीम ने पीछा कर पकड़ा।

एसीबी डीएसपी जाकिर अख्तर की अगुवाई में कार्रवाई जारी रही है। प्राप्त जानकारी के अनुसार पीड़ित राजू ने परिवाद देकर बताया की आरोपी देवेन्द्र ने प्लाट रजिस्ट्री की जल्द रजिस्ट्री करने की एवज में 10 हजार रुपए मांगे थे ओर वह रिश्वत नहीं देने पर परेशान कर रहा था तब परिवाद का सत्यापन करवाया गया जिसमे 8 हजार में सौदा तय हुआ था।

जब जाकर सीकर एसीबी की टीम ने जाल बिछाया ओर कार्यवाई को अंजाम दिया गया ओर मंगलवार को यह राशि लेते हुए पकड़ा गया। आरोपी भनक लगते ही मौके से अपनी मोटरसाइकिल को भी छोड़ कर नौ दौ ग्यारह हुआ परंतु एसीबी की टीम ने भागते हुए के शर्ट की जेब में से रिश्वत की ली गई राशि आठ हजार रूपये बरामद कर तहसील कार्यालय ले गये। इसके बाद से क्षेत्र मे हडकंप मच गया।

अलवर में एक महिने में तीसरा व्यापारी गुमशुदा

पूर्व में दो व्यापारियों की हो चुकी है हत्या

दिनेश जसोरिया

■ व्यापारी की स्कूटी रेलवे की पार्किंग में मिली

अलवर, (निसं)। अलवर शहर में एक महीने में तीसरा व्यापारी गुमशुदा हुआ है। दो की पहले हत्या हो चुकी है। अब दारूकुटा मोहल्ला निवासी व्यापारी दिनेश जसोरिया के परिजनों ने सोमवार रात 1 बजे पुलिस को गुमशुदगी की रिपोर्ट दी है। व्यापारी का प्रिंटिंग व छपाई का बिजनेस है। इसके अलावा प्रॉपर्टी का काम भी करता है।

परिजनों ने पुलिस को रिपोर्ट दी है कि सोमवार दोपहर करीब 3 बजे से घर से बैंक जाने के लिए निकले थे, उसके बाद वापस नहीं लौटे हैं। उनकी स्कूटी रेलवे जंक्शन के सामने पार्किंग में मिली, तब पता लगा कि जम्मूतवी ट्रेन से टिकट लेकर बैठे थे लेकिन उसके बाद कोई सूचना नहीं है। उनके मोबाइल की आखिरी लोकेशन अलवर के निकट बुर्जा तक मिली, बाद में फोन नहीं लगे। अलवर जंक्शन पर करीब सवा तीन बजे के बाद व्यापारी दिनेश जसोरिया फुटेज में नजर आ रहे हैं। वे टिकट काउंटर से टिकट लेकर ट्रेन में चढे थे। लेकिन इसके बाद उनका कोई पता नहीं लगा है। उनके बेटे का कहना है कि वे कभी भी बिना बताए कहीं नहीं जाते थे। घर से बैंक जाने की कहकर गए थे। बैंक में रूटीन में थोडा बहुत काम रहता है। वैसे कोई ज्यादा परेशानी नहीं थी।

एक महीने पहले राखी कारोबारी घनश्याम सैनी का तिजारा के पास एक गांव में मर्डर कर दिया था। पुलिस ने खुलासा किया था कि 50 लाख की रंगदारी मांगने के लिए पपला गैंग से जुडे बदमाशों ने किडनैप कर हत्या की थी।

20 दिन पहले अलवर के कारोबारी मंगत अरोडा की 10 अगस्त को रेवाडी में हत्या कर दी गई। इस हत्या में रेवाडी का व्यापारी ही मुख्य हत्यारा निकाला। मंगत अरोडा की हत्या के 10 दिन बाद ही इस घटना से अलवर के व्यापारियों में रोष है। व्यापार संघ के प्रतिनिधि रमेश जुनेजा पहले ही प्रशासन से मांग कर चुके हैं कि सुरक्षा चौकस नहीं है। अब अलवर के व्यापारी डरे हुए हैं। दिनदहाडे अपहरण कर मर्डर कर दिया जाता है।

च्वाइस फिलिंग का अंतिम मौका आज

कोटा, (निसं)। देश के ख्यातनाम तकनीकी शिक्षण संस्थानों में शामिल बिरला इंस्टीट्यूट ऑफ टेक्नोलॉजी (बिट्स) के तीनों कैम्पस पिलानी, गोवा एवं हैदराबाद में बी-टेक कोर्स की प्रवेश प्रक्रिया जारी है। विद्यार्थी अपनी 12वीं कक्षा की समस्त जानकारी एवं च्वाइस फिलिंग 31 अगस्त तक कर सकते हैं। च्वाइस फिलिंग के उपरान्त 1 से 5 सितम्बर के मध्य विद्यार्थी अपनी भरी हुई च्वाइसेज में एडिट कर सकते हैं एवं 8 सितम्बर तक पहले राउण्ड का परिणाम घोषित किया जाएगा।

विद्यार्थी बिट्सेट काउंसलिंग प्रक्रिया में बिट्स के तीनों कैम्पस की सारी ब्रांचें मिलाकर 39 च्वाइसेज को भर सकते हैं। इस वर्ष प्रथम बार बिट्सेट परीक्षा 450 की जगह 390 अंक की हुई, ऐसे में विद्यार्थियों को वेबसाइट पर दी गई गत वर्षों की कॉलेज मिलने की कटऑफ को हुई परीक्षा के अंकों के आधार पर ही समझना चाहिए। स्टूडेंट्स को बिट्सेट च्वाइस फिलिंग में तीनों कैम्पस की ब्रांचेज को प्राथमिकता के घटते क्रम में भरना है। उन्हें च्वाइसेज को सेव करके दोबारा भरने का विकल्प नहीं दिया गया है, ऐसे में विद्यार्थियों को सर्वप्रथम बिट्सेट की अपनी प्राथमिकता सूची को पूर्णरूप से बनाकर ही वेबसाइट पर भरना चाहिए।

हरियाणा रोड़वेज बस पुलिया से नीचे गिरी, तीन की मौत

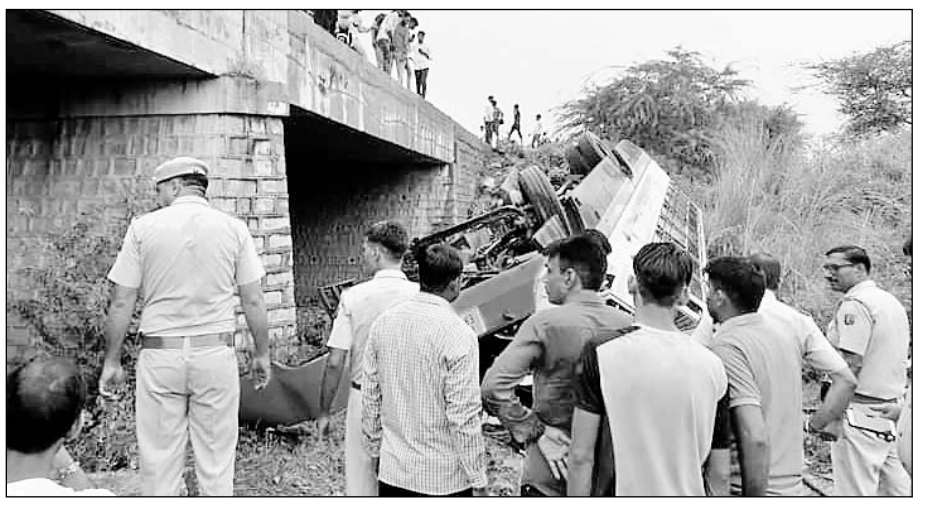

पुल के नीचे पड़ी बस व मौके पर जमा भीड़।

कोटपूतली/बहरोड़, (निसं)। कस्बे के दिल्ली-जयपुर राष्ट्रीय राजमार्ग स्थित सोतानाला पुलिया से गुजर रही हरियाणा रोडवेज बस अनियंत्रित होकर पुलिया से नीचे गिर गई। जिसमें सवार तीन माह के मासूम सहित तीन लोगों की दर्दनाक मौत हो गई वहीं 14 जने गंभीर घायल हो गये।

सूचना पर मौके पर पहुंची पुलिस ने सभी घायलों को बहरोड़ के कैलाश पार्क अस्पताल में भर्ती करवाया। पुलिस के अनुसार दिल्ली-जयपुर राष्ट्रीय राजमार्ग पर पनियाला के समीप सोतानाला पुलिया पर किसी वाहन को ओवरटेक करते समय असंतुलित होकर पुलिया से नीचे गिर गई। हादसे की सूचना पर डीएसपी आनंद राव व बहरोड़ थाना प्रभारा घटना स्थल पर पहुंचे। हादसा इतना भयावह था कि बस पूरी तरह से क्षतिग्रस्त हो गई।

मृतकों की पहचान क्रमशः कोटपूतली के नारेहड़ा निवासी रतन सिंह तंवर (62) पुत्र मूलसिंह तंवर एवं फूली देवी (65) पत्नी सुगन चंद सैनी निवासी ढाणी उपली कोठी, कोटपूतली के रूप में हुई है। मृतकों में तीन माह का एक बच्चा मनराज पुत्र प्रवीण शर्मा निवासी ग्राम कौसली जिला रेवाड़ी भी शामिल है। जिसे उसकी मां टीना शर्मा अपने ससुराल हरियाणा के ग्राम कौसली, जिला रेवाड़ी से लेकर कोटपूतली के गौशाला रोड़ स्थित अपने पीहर आ रही थी।

आरोपी को सात वर्ष का कारावास

बौंली, (निसं)। पोक्सो एवं परिवार न्यायालय जिला सवाई माधोपुर में एक 7 वर्षीय नाबालिग के साथ अप्राकृतिक मैथुन करने के आरोपी नरेश चंद्र मोची निवासी बंबोरी थाना कोतवाली सवाई माधोपुर को आरोप सिद्ध हो जाने पर 7 वर्ष का कठोर कारावास व 26हजार के अर्थदंड से दंडित किया है।

विशिष्ट लोक अभियोजक अनिल कुमार जैन ने न्यायालय को अवगत कराया कि 31 दिसंबर 2020 को 7 वर्षीय नाबालिग पुत्र के साथ पिता ने कोतवाली थाने में उपस्थित होकर मामला दर्ज कराते हुए बताया था कि 30 दिसंबर 2020 को में मजदूरी करने गया हुआ था। जब मैं शाम को 5:30 बजे वापस घर आया तो मेरी पत्नी ने बताया कि नरेश मोची अपने 7 वर्षीय पुत्र को अपने कमरे में ले गया और उसके साथ गलत हरकत कर अप्राकृतिक मैथुन किया। पुलिस ने अनुसंधान के बाद आरोपी नरेश मोची को 1 जनवरी 2021 को गिरफ्तार कर न्यायालय में चालान पेश किया। न्यायालय ने आरोपी पर लगाए आरोप दोष सिद्ध हो जाने पर दंडित किया है।

त्रासदीपूर्ण आर्थिक नीतियों के चलते रोटी भी टैक्स मुक्त नहीं है! : आर्य

हल्ला बोल रैली में जिला समन्वयक सुचित्रा आर्य का स्वागत किया।

झुंझनू, (निसं)। भारतीय राष्ट्रीय कांग्रेस की 4 सितंबर को नई दिल्ली में प्रस्तावित महंगाई पर हल्ला बोल रैली की तैयारियों को लेकर विधायक एवं निर्वतमान जिला अध्यक्ष डॉ. जितेंद्र सिंह की अध्यक्षता में आयोजित बैठक में प्रदेश कांग्रेस कमेटी से नियुक्त झुंझनू जिला समन्वयक एवं राजस्थान स्टेट एग्रो इंडस्ट्रीज डवलपमेन्ट बोर्ड उपाध्यक्ष सुचित्रा ने आर्य ने जिला कांग्रेस कार्यकर्ताओं को संबोधित करते हुआ कहा कि आज खेती की लागत दो गुणा बढा दिया है खाद, बीज, पम्पसेट, पेस्टिसाइड के मूल्यों में अप्रत्याशित बढोतरी हुई है तथा रसोई गैस सिलेंडर 406 रुपये से बढ कर 1053 रुपये का हो गया है। केंद्र की त्रासदीपूर्ण आर्थिक नीतियों के चलते रोटी भी अब टैक्स मुक्त नहीं रही है! बेरोजगारी दर 8 फीसदी से अधिक है; अग्निपथ जैसी आधारहीन योजना के चलते युवा अपने भविष्य को लेकर आशंकित है, जनमानस की आवाज उठाने वालों पर राजनैतिक प्रतिशोधपूर्वक इडी और सीबीआई की कार्यवाही हो रही है।

इन्ही सब बातों को मध्यनजर रखते हुए अखिल भारतीय कांग्रेस कमेटी की 4 सितंबर को नई दिल्ली में महंगाई पर हल्ला बोल रैली का आयोजन किया जा रहा है जिसमे जिले से अधिक से अधिक संख्याबल के साथ पहुंचे। इस दौरान विधायक डॉ. जितेंद्र सिंह ने संबोधित करते हुवे कहा आमजन में कमरतोड़ महंगाई से त्राहिमाम मचा हुआ है, जनआक्रोश चरम पर है। साथ जिला प्रभारी फूलसिंह ओला ने अपने संबोधन में कहा महंगाई और बेरोजगारी के दोयम आघात ने देश को झकझोरने में कोई कसर नहीं छोड़ी है। विधायक जेपी चंदेलिया सहित अन्य जनप्रतिनिधियों ने सम्बोधित किया। इस दौरान उपसिथत रहे प्रधान दिनेश सुंडा, पूर्व प्रधान हरपाल, नगरपालिका चैयरमेन नरेश सोनी, मंडावा नगरपालिका चैयरमैन गोकुल सैनी, एमडी चौपदार, ताराचंद सैनी, महेंद्र शर्मा, नागरमल, हरिकृष्ण यादव, शारदा ढाका, अनिता चौधरी, मुस्ताक आदि मौजूद रहें।

आरएएस का परिणाम जारी

अजमेर, (निसं)। राजस्थान लोक सेवा आयोग द्वारा मंगलवार को राजस्थान राज्य एवं अधीनस्थ सेवाएं संयुक्त प्रतियोगी (मुख्य परीक्षा) परीक्षा, 2021 का परिणाम जारी किया गया।

आयोग सचिव एचएल अटल ने बताया कि मुख्य परीक्षा, 2021 के परिणाम स्वरूप 2174 अभ्यर्थी साक्षात्कार के लिए पूर्णतः अस्थायी रूप से सफल घोषित किए गए हैं। माननीय उच्च न्यायालय में याचिकाएं विचाराधीन होने के कारण 259 अभ्यर्थियों का परिणाम सीलबंद लिफाफों में रखा गया है। प्रशासनिक कारणों से 2 अभ्यर्थियों का परिणाम रोका गया है। आयोग द्वारा श्रेणीवार कट ऑफ मार्क्स भी परिणाम के साथ ही जारी किए जा चुके हैं। अटल ने कहा कि मुख्य परीक्षा का आयोजन समस्त संभागीय मुख्यालयों के 113 केंद्रों पर 20 व 21 मार्च 2022 को किया गया था। कुल 800 अंकों की परीक्षा में प्रथम दिवस सामान्य अध्ययन प्रथम व द्वितीय की परीक्षा तथा द्वितीय दिवस सामान्य अध्ययन तृतीय व चतुर्थ प्रश्न-पत्र में सामान्य हिन्दी एवं अंग्रेजी की परीक्षा आयोजित की गई थी।

आयोग द्वारा प्रारंभिक परीक्षा का आयोजन प्रदेश के समस्त जिला मुख्यालय एवं उपखंड स्तर पर 27 अक्टूबर 2021 को कराया गया था।

इतिहास में पन्नाधाय का योगदान कभी नहीं भुलाया जा सकता : राजनाथ सिंह

केन्द्रीय रक्षा मंत्री राजनाथ सिंह ने पन्नाधाय, उदय सिंह और चन्दन की प्रतिमाओं का अनावरण किया।

उदयपुर, (कासं)। मंगलवार को केंद्रीय रक्षा मंत्री राजनाथ सिंह ने उदयपुर पहुंच कर गोवर्धन सागर स्थित पन्नाधाय पार्क में नवस्थापित पन्नाधाय, उदय सिंह और चंदन की भव्य प्रतिमाओं का अपने कर कमलों से अनावरण किया। इस मौके पर केन्द्रीय ऊर्जा राज्य मंत्री कृष्णपाल गुर्जर, विधानसभा नेता प्रतिपक्ष गुलाबचंद कटारिया सहित अन्य वरिष्ठ जनप्रतिनिधि एवं पदाधिकारी उपस्थित रहे। इस मौके पर सभी ने पन्नाधाय के बलिदान और मेवाड के इतिहास में उनके योगदान को याद किया। उदयपुर संभाग के सभी छह जिलों से बड़ी संख्या में महिलाएं, बुजुर्ग एवं अन्य लोग पन्नाधाय की प्रतिमाओं के अनावरण के साक्षी बनने कार्यक्रम में पहुंचे।

केन्द्रीय रक्षा मंत्री राजनाथ सिंह ने कहा कि जो भव्य प्रतिमाएं स्थापित की गई हैं, वे अनोखी हैं एवं उन्होंने आज तक पन्नाधाय की ऐसी प्रतिमा हिंदुस्तान में कहीं नहीं देखी। उन्होंने कहा कि राजस्थान की भूमि को वीर-वीरांगनाओं ने अपने रक्त से सींचा है, यहां के इतिहास में वीरों के योगदान को कभी भुलाया नहीं जा सकता। सिंह ने कहा कि अगर पन्नाधाय नहीं होती तो इतिहास ही कुछ और होता। उन्होंने कहा कि राजस्थान में कोने कोने से शौर्य की गाथाएं सुनने को मिलती है, चाहे हाडी रानी हो या जोधपुर में अमृता देवी विश्नोई के नेतृत्व में पेडों की रक्षार्थ विश्नोई समुदाय द्वारा दिया गया बलिदान। केन्द्रीय रक्षा मंत्री राजनाथ सिंह ने कार्यक्रम में आत्मनिर्भर भारत और रक्षा क्षेत्र में हो रही प्रगति सहित विभिन्न बिन्दुओं पर भी प्रकाश डाला। उन्होंने कहा कि सरकार ने तय किया है कि 2047 तक पौने तीन लाख करोड का रक्षा निर्यात भारत से किया जाएगा क्योंकि हम भारत को आत्मनिर्भर भारत बनाना चाहते हैं। कहा कि रक्षा खरीद का 68 फिसदी हिस्सा भारत से ही खरीदेंगे। रक्षा मंत्री ने कहा कि भारतीय सेनाओं के रहते कोई भी भारत की एक इंच जमीन पर भी कब्जा नहीं कर सकता।

केन्द्रीय ऊर्जा राज्य मंत्री कृष्णपाल गुर्जर ने कहा कि राजस्थान की धरती को कई वीरों और वीरांगनाओं ने अपने बलिदान से सींचा है, कई वीरांगनाओं ने राजभक्ति के लिए अपने प्राणों को न्यौछावर किया है। पन्नाधाय ने राजभक्ति के लिए एवं अपने राज्य की रक्षार्थ अपने पुत्र को बलिदान कर दिया। कटारिया ने कहा कि मेवाड ने कभी गुलामी स्वीकार नहीं की एवं यहां के वीरों ने हमेशा संघर्ष का रास्ता अपनाया और अपने प्रदेश को स्वाधीन रखने में कोई कसर नहीं छोडी। कार्यक्रम के अंत में उदयपुर ग्रामीण विधायक फूल सिंह मीणा ने आभार व्यक्त किया।

पन्नाधाय की प्रतिमा अनावरण कार्यक्रम में बांसवाडा सांसद कनकमल कटारा, चित्तौडगढ सांसद सी पी जोशी, पूर्व मंत्री मदन दिलावर, उदयपुर ग्रामीण विधायक फूल सिंह मीणा, मावली विधायक धर्मनारायण जोशी, झाडोल विधायक बाबूलाल खराडी, गोगुन्दा विधायक प्रताप लाल भील, सलुम्बर विधायक अमृतलाल मीणा, गुर्जर समाज अध्यक्ष रामेश्वर लाल गुर्जर, महापौर जी एस टांक, उप महापौर पारस सिंघवी सहित कई वरिष्ठ जनप्रतिनिधि उपस्थित रहे।

बीसलपुर बांध से पानी की निकासी जारी

टोंक, (निसं)। बीसलपुर बांध का जलस्तर 315.50 आरएलमीटर बना रहने के साथ ही मंगलवार को दो गेट खोलकर पानी की निकासी जारी रही। बीसलपुर बांध परियोजना के अधिकारियों के अनुसार मंगलवार को बीसलपुर बांध गेट नं. 9 व 10 को खोलकर पानी की निकासी की जा रही है। जिसने 9 हजार 15 क्यूसेक पानी छोड़ा जा रहा है।

राजस्थान लोक सेवा आयोग, अजमेर

एफ.6.(1) परीक्षा/व0अ0/2016-17/ 378 दिनांक 30-08-2022

प्रेस विज्ञप्ति

आयोग द्वारा आयोजित वरिष्ठ अध्यापक (माध्यमिक शिक्षा) संयुक्त प्रतियोगी परीक्षा 2016 के अन्तर्गत अपात्र पाये गये 49 अभ्यर्थियों के विरुद्ध दिनांक 29.06.2022 को 49 अभ्यर्थियों को मुख्य सूची में पूर्णतः अस्थाई रुप से प्रतिस्थापित एवं नॉन-ज्वाईनर अभ्यर्थियों के विरूद्ध आरक्षित सूची से पिकअप 133 अभ्यर्थियों में से आयोग की वेबसाईट पर उपलब्ध सूची में अंकित अभ्यर्थियों को पत्र प्रेषित कर एवं एस.एम.एस द्वारा सूचित कर समुचित अवसर दिये जाने के उपरांत भी विस्तृत आवेदन पत्र एवं दस्तावेज आयोग को प्रस्तुत नहीं किये गये हैं। अतः इस संबंध में अंतिम अवसर प्रदान करते हुए सूचित किया जाता है कि आयोग की वेबसाईट पर उपलब्ध सूची में अंकित अभ्यर्थीगण आयोग की वेबसाईट www.rpsc.rajasthan.gov.in से विस्तृत आवेदन पत्र (दो प्रतियों में) प्राप्त कर उसे पूर्ण रुप से भरकर मय समस्त शैक्षणिक योग्यता, जाति एवं वांछित प्रमाण पत्र की फोटो प्रति के विज्ञप्ति जारी होने की दिनांक से 7 दिवस की समयावधि में आवश्यक रुप से व्यक्तितश अथवा डाक द्वारा आयोग कार्यालय में जमा करावें। निर्धारित समयावधि में विस्तृत आवेदन पत्र, दस्तावेजों सहित प्रस्तुत नहीं करने वाले अभ्यर्थियों का आयोग द्वारा उक्त परीक्षा में चयन निरस्त कर दिया जाएगा। सूचनार्थ।

(एच.एल.अटल) सचिव