सुजानगढ़ को जिला बनाने के लिए किए जा रहे आन्दोलन की आंच दिल्ली तक पहुंची

दिल्ली एन.सी.आर. में रहने वाले सुजानगढ़ के लोगों ने अखिल भारतीय कांग्रेस के राष्ट्रीय कार्यालय पहुंच कर ज्ञापन दिया

सुजानगढ़, (निसं)। सुजानगढ़ को जिला बनाने के लिए किए जा रहे आन्दोलन की आंच दिल्ली तक पहुंच गई है। सांसद राहूल कस्वां ने मुख्यमंत्री अशोक गहलोत को पत्र लिख कर सुजानगढ़ को जिला बनाने की मांग को अपना समर्थन दिया है। इसके साथ ही लगातार पांचवें दिन सुजानगढ़ के बाजार बंद रहे तथा सुजानगढ़ के रास्ते बंद रहे। सुजानगढ़ को जिला बनाने की मांग को लेकर किए जा रहे आन्दोलन के पांचवे दिन भी सभी मार्गों के साथ बाजार बंद रहे। अघोषित लॉकडाउन का असर नजर आने लगा है। शहर की सडकें सूनी और जनजीवन ठहरा हुआ नजर आने लगा है।

बोबासर पुलिया, छापर तिराहे पास चल रहे जाम एवं प्रदर्शन के दौरान सरकार के खिलाफ नारेबाजी करते हुए सुजानगढ़ को जिला बनाने की मांग को दोहराया गया। इस दौरान अनेक शहरवासी उपस्थित थे। वहीं पर्याप्त संख्या में पुलिस जाप्ता तैनात रहा। बुधवार शाम आंदोलन स्थल पर पार्षद मनोज पारीक, पार्षद हरिओम खोड, पार्षद मिनाक्षी स्वामी, रामनिवास बुगालिया, पार्षद पुरूषोत्तम शर्मा अपने वार्डवासियों के साथ तिरंगा यात्रा निकालते हुए बोबासर पुलिया पहुंचे। बोबासर पुलिया पर सम्बोधित करते हुए हरिओम खोड ने कहा कि जब तक सुजानगढ़ जिला नहीं बनेगा वे अपने सर से काला दुपट्टा नहीं हटायेंगे। वहीं पार्षद मनोज पारीक, नरेन्द्र गुर्जर, पुरूषोत्तम शर्मा, प्रेमप्रकाश स्वामी ने जिले की मांग का समर्थन करते हुए मुख्यमंत्री से तत्काल जिले की घोषणा करने की मांग की।

सुजानगढ़ को जिला बनाने की मांग को लेकर पांचवे दिन भी प्रदर्शन जारी रहा। इस दौरान सभी मार्ग बंद रहे।

आज से 6 घंटे के लिये खुलेंगे बाजार:- व्यापारिक संगठनों व जनहित्त संघर्ष मोर्चा की संयुक्त बैठक के बाद गुरूवार से 6 घंटे के लिये बाजार खोलने का निर्णय लिया गया है। आंनद माण्डिया ने बताया कि सावों की सीजन होने के कारण स्थानीय लोग परेशान हो रहे थे। जिसके बाद पिछले पांच दिनों से बंद बाजार को 6 घंटे खोलने का निर्णय लिया है।

खड़गे को दिया ज्ञापन:- दिल्ली एनसीआर में रहने वाले सुजानगढ़ के लोगों ने अखिल भारतीय कांग्रेस के राष्ट्रीय कार्यालय पहुंच कर सुजानगढ़ को जिला बनाने की मांग के समर्थन में प्रदर्शन करते हुए नारेबाजी की। इसके बाद सभी कांग्रेस के राष्ट्रीय अध्यक्ष मल्लिकार्जुन खडगे के आवास पर पहुंच कर उनके सीनियर पीएस राजीव सक्सेना को ज्ञापन दिया। इस दौरान प्रदर्शन करने वालों में मनोज पारीक, हरिशंकर कुदाल, ओमप्रकाश पारीक, मुकेश कुमार बागडा, शिव भराडिया, महावीर प्रसाद, तपन जैन, कानाराम, जगदीश प्रसाद, नरेंद्र पारीक सहित अनेक लोग मौजूद थे।

- गांधी आश्रम के अध्यक्ष सुभाष बेदी दिल्ली स्थित राष्टपिता महात्मा गांधी की समाधि राजघाट पर एक दिवसीय अनशन करेंगे
- पांच दिन के आंदोलन के बाद सांसद राहुल कस्वां ने मुख्यमंत्री गहलोत को लिखा पत्र
- लगातार पांचवें दिन सुजानगढ़ के बाजार बंद रहे तथा सुजानगढ़ के रास्ते बंद रहे

राजघाट पर अनशन करेंगे बेदी:- सुजानगढ़ को जिला बनाने की मांग के समर्थन में गांधी आश्रम के अध्यक्ष सुभाष बेदी दिल्ली स्थित राष्टपिता महात्मा गांधी की समाधि राजघाट पर एक दिवसीय अनशन करेंगे। बेदी ने बताया कि वे जयपुर जाकर मुख्यमंत्री अशोक गहलोत से मुलाकात कर सुजानगढ़ को जिला बनाने की मांग करेंगे तथा आवश्यक दस्तावेज उन्हे सौंपेंगे। इसके बाद जयपुर में मीडिया से रूबरू होंगे। तत्पश्चात वे दिल्ली पहुंच कर राष्टपिता महात्मा गांधी की समाधि पर अनशन करेंगे तथा कांग्रेस के राष्टीय अध्यक्ष मल्लिकार्जुन खडगे से मुलाकात कर सुजानगढ़ को जिला बनाने की मांग करेंगे।

अनशनकारियों ने मुख्यमंत्री को खून से पत्र लिख मालपुरा को जिला बनाने की मांग की

मालपुरा, (निसं)। मालपुरा को जिला बनाने की मांग को लेकर मंगलवार को एसडीएम आवास के सामने आमरण अनशन व धरने पर बैठे युवाओं का अनशन व धरना दूसरे दिन भी जारी रहा। बुधवार को अनशन व धरने पर बैठे युवा कमलेश कुमार सैनी, भडाना व प्रधान जाट ने मुख्यमंत्री को अपने खून से पत्र लिखते हुए कहा कि अपनी जन्म व कर्मभूमि की रक्षा एवं मालपुरा के अस्तित्व को बचाने के साथ-साथ मालपुरा को जिला बनाने के लिए उनके खून का हर एक कतरा हंसते-हंसते न्यौछावर कर देंगे। यदि समय रहते मुख्यमंत्री ने मालपुरा को जिला बनाने की घोषणा नहीं की तो वो अन्न के बाद जल का भी त्याग कर देंगे चाहे उनके प्राण ही क्यों न निकल जाये।

अनशन व धरने पर बैठे युवाओं के समर्थन में जनसंख्या नियंत्रण फाउण्डेशन शाखा मालपुरा के इन्द्र कुमार सोनी व उनकी टीम ने धरना स्थल पर पहुंच अपना समर्थन दे जिला बनाने की मांग को लेकर मुख्यमंत्री के नाम तहसीलदार को ज्ञापन सौंपा। अभिभाषक संघ मालपुरा ने बुधवार को एक दिन का कार्य स्थगित रख अनशनकारी युवाओं को समर्थन दे प्रदेश की गहलोत सरकार के विरूद्ध जमकर प्रदर्शन करते हुए नारेबाजी कर सीएम के नाम एसडीएम महिपाल सिंह को ज्ञापन सौंपा।

मालपुरा को जिला बनाने की मांग को लेकर युवाओं ने खून से सीएम को पत्र लिखा।

संघ अध्यक्ष व राज्य सरकार द्वारा नगरपालिका में मनोनीत सहवृत्त पार्षद प्रेम प्रकाश सैनी की अगुवाही में वकीलों ने प्रदर्शन किया। देर शाम को मुख्यमंत्री के विरूद्ध आक्रोश जताते हुए युवाओं ने सैंकडों की संख्या में शहर में कैण्डल मार्च निकाल जिला बनाने की मांग की। अनशकारी युवाओं के मंच पर पहुंचे मास्टर महफुज अली, रामप्रसाद जाट, अरविन्द चौधरी ने सीएम को पत्र लिखने के लिए आगे बढ़कर अपना खून दिया।

- अनशनकारियों ने कहा कि यदि समय रहते मुख्यमंत्री ने मालपुरा को जिला बनाने की घोषणा नहीं की तो वो अन्न के बाद जल का भी त्याग कर देंगे
- संघ अध्यक्ष व सरकार द्वारा पालिका में मनोनीत सहवृत्त पार्षद की अगुवाई में वकीलों ने प्रदर्शन किया

सांभर को जिला घोषित करवाने के लिए जयपुर में धरना दिया

सांभरझील, (निसं)। सांभर जिला बनाओ समिति के संरक्षक सलाहकार कुलदीप व्यास व संयोजक विवेक कुमार के नेतृत्व में भाजपा जयपुर जिला देहात के पूर्व अध्यक्ष दीनदयाल कुमावत की मौजूदगी में हजारों क्षेत्रवासियों ने बुधवार को जयपुर के शहीद स्मारक पर धरना दिया।

उपखंड सांभर को जिले का हक नहीं देकर ग्राम पंचायत दूदू को जिले का दर्जा दिए जाने पर सरकार के खिलाफ आक्रोश प्रकट किया। विशाल आमसभा को सांभर, फुलेरा, रेनवाल क्षेत्र के जनप्रतिनिधियों, प्रबुद्धजनों ने संबोधित किया। सांभर फुलेरा को अब संयुक्त रूप से जिले की मांग को लेकर चल रहे आंदोलन के तहत फुलेरा व्यापार महासंघ के अध्यक्ष मनोज अहूजा, दीनदयाल कुमावत, पूर्व में 7 दिन तक अनशन कर चर्चा में आए एडवोकेट कानाराम कुमावत, नागरिक विकास समिति के सचिव अनिल कुमार गट्टानी, प्रधान सहदेव गुर्जर सहित अनेक ने अपने उद्बोधन में सरकार से प्रबल तरीके से हक के लिए आवाज उठाई।

- जिले की मांग को लेकर चार दिन से सांभर के सभी बाजार बंद है

उल्लेखनीय है कि जिले की मांग को लेकर लगातार चार दिनों से सांभर के सभी बाजार बंद है। व्यापारिक गतिविधियां पूरी तरह से ठप पड़ी हुई है। क्षेत्र के हजारों लोग परेशान हो रहे हैं लेकिन सरकार का कोई सकारात्मक जवाब नहीं मिल रहा है। देर रात तक तक मुख्यमंत्री अशोक गहलोत से शिष्टमंडल की मुलाकात नहीं हो सकी। समिति के पदाधिकारियों को विश्वास है कि सीएम गहलोत उनकी बात को सुनकर सांभर के हक में कोई निर्णय लेंगे तथा क्षेत्रवासियों की मांग को पूरा करेंगे, जब तक कुछ सकारात्मक बात सामने नहीं आएगी। बताया जा रहा है कि आंदोलन लगातार जारी रहेगा। इस मौके पर सांभर, फुलेरा, रेनवाल व्यापार मंडल, सामाजिक संगठनों के पदाधिकारियों, भाजपा कांग्रेसी के नेताओं, हजारों की संख्या में जनसमूह उपस्थित रहा।

मुख्यमंत्री अशोक गहलोत से शिष्टमंडल की मुलाकात के दौरान मुख्यमंत्री गहलोत ने आश्वस्त किया कि कमेटी के अध्यक्ष राम लुभाया जी अभी 2 दिन के दौरे पर बाहर है उनके आने के पश्चात शीघ्र ही सांभर के हित में कोई निर्णय लिया जाएगा।

पति ने पत्नी पर किया हमला, मौत

खाटूश्यामजी, (निसं)। थाना अंतर्गत लामिया ग्राम की पावंडिया की ढाणी निवासी महावीर पुत्र दुर्गा प्रसाद काजला ने अपनी पत्नी नंदी देवी पर लोहे के पाइप से हमला कर दिया। जिसके कारण 45 वर्षीय नंदी देवी की मौत हो गई। परिजन मृतका को लेकर खाटूश्यामजी सीएचसी पहुंचे, जहां डॉक्टर ने उसे मृत घोषित कर दिया। सूचना पर थानाधिकारी सुभाष चंद्र यादव मय टीम ने मौके पर पहुंचकर घटनास्थल का मौका मुआयना किया। मृतका के जेठ गोपाल सिंह काजला ने अपने भाई के खिलाफ मामला दर्ज करवाया कि महावीर ने सिर पर हमला कर चोट पहुंचाई है। पीहर पक्ष के आने के बाद मेडिकल बोर्ड से पोस्टमार्टम करवा कर शव परिजनों को सौंप दिया।

पुष्कर पालिकाध्यक्ष को हाईकोर्ट से झटका

पुष्कर, (निसं)। पुष्कर नगर पालिका अध्यक्ष कमल पाठक द्वारा खुद के विरुद्ध पद के दुरुपयोग को लेकर ढाई वर्ष पूर्व राजस्थान उच्च न्यायालय में दायर रिट याचिका को उच्च न्यायालय की एकल पीठ जयपुर ने याचिका की पूर्ण सुनवाई कर 20 मार्च 2023 को निर्णय पारित कर यह कहते हुए खारिज कर दिया कि याचिकाकर्ता ने अपूर्ण (अन मेच्योर) आधारों पर रिट याचिका दायर की है जो कि सर्वोच्च न्यायालय के निर्णय केस में विचारणीय नहीं है। साथ ही न्यायालय ने अपने आदेश में याचिकाकर्ता को उसके विरुद्ध पद दुरुपयोग के आरोपों को लेकर जारी कारण बताओं नोटिस में अपना पक्ष रखने की पूर्ण अधिकारिता होते हुए सीधे ही रिट याचिका दायर करना अनुचित माना है।

- निलंबन की तलवार लटकी

जानकारी के अनुसार उक्त मामले में पुष्कर के कांग्रेस पार्षदों ओम डोल्या, सम्रता पाराशर आदि ने पालिका अध्यक्ष कमल पाठक के विरुद्ध पद का दुरुपयोग कर बोर्ड में खुद की होटल का नक्शा पास कर लेने की मुख्यमंत्री व स्वायत्त शासन मंत्री को की गई शिकायत पर जांच कमेटी ने पालिका अध्यक्ष कमल पाठक सहित तत्कालीन अधिशाषी अधिकारी शशिकांत शर्मा को दोषी ठहराया गया था। जिस पर निदेशक स्थानीय निकाय विभाग ने दोनों को पालिका एक्ट की धारा 39 के तहत पद का दुरुपयोग मानते हुए कारण बताओ नोटिस जारी किया था। पालिका अध्यक्ष कमल पाठक ने कारण बताओ नोटिस का समयावधि में जवाब न देकर सीधे ही नोटिस के विरुद्ध उच्च न्यायालय में याचिका दायर कर अंतरिम राहत ले ली थी। जिसे उच्च न्यायालय ने उक्त रिट याचिका को अन मेच्योर आधारों पर प्रस्तुत करना मानते हुए खारिज कर दिया है। उक्त आदेश के बाद अब एक बार फिर पालिका अध्यक्ष कमल पाठक के ऊपर पद दुरुपयोग को लेकर निलंबन की तलवार लटक गई है। उधर कमल पाठक की ओर से अरुण वैष्णव ने बताया कि वकीलों की हड़ताल के चलते यह आदेश पारित हुआ है। डबल बेंच में चुनौती दी जाएगी।

मृत्यु भोज बंद करने का निर्णय

निवाई, (निसं)। मुस्लिम लोहार समाज ने मृत्यु भोज फातिया नुक्ता को बंद करने का निर्णय लिया है। ग्रीन पार्क कॉलोनी में निवाई नोजवान कमेटी द्वारा लोहार समाज की मीटिंग आयोजित की गई। मिटिंग की सदारत ईशाक मुगल ने की। मीटिंग में निवाई लोहार समाज के पंच पटेलों ने मृत्यु भोज व शादियों में फिजूलखर्ची सहित अन्य कई सामाजिक कुरीतियों पर चर्चा की गई।

मीटिंग में उपस्थित पंच पटेलों सहित समाज के लोगों ने मृत्यु भोज व शादियों में फिजूलखर्ची पर रोक लगाने का निर्णय लिया। वक्ताओं ने अपने विचार रखते हुए कहा कि किसी के भी परिवार में मौत होने पर वह व्यक्ति मृत्यु भोज नहीं करेगा।

पिकअप की टक्कर से बाइक सवार एक छात्र की मौत

खैरथल, (निसं)। कस्बे के बानसूर रोड पर बुधवार को बोर्ड परीक्षा देकर लौट रहे छात्रों की बाइक तेज़ गति से आ रही पिकअप से टकरा जाने से एक छात्र सचिन की मौत हो गई जबकि सतेंद्र व मनीष छात्र गंभीर रूप से घायल हो गए। दोनों घायल छात्रों को अलवर के जिला अस्पताल के लिए रैफर किया गया है। टक्कर मारने वाली पिकअप का चालक वाहन सहित मौके से भाग गया।

पुलिस ने बताया कि खैरथल के राजकीय उच्च माध्यमिक विद्यालय में अध्ययनरत छात्र दांतला निवासी सचिन पुत्र दिनेश जाटव (17), वल्लभग्राम निवासी मनीष पुत्र रहमत (17) और ईपी के पास सिवाना रोड निवासी सतेंद्र पुत्र भूपेंद्र बोर्ड परीक्षा केंद्र गांव मातौर में परीक्षा देकर बाइक से लौट रहे थे कि आदर्श विद्या मंदिर के पास खैरथल की तरफ से जा रही पिकअप टक्कर मार कर मौके से भाग गया। तीनों छात्रों को तुरंत खैरथल के राजकीय सेटेलाइट चिकित्सालय में पहुंचाया गया जहां डाक्टरों ने दांतला निवासी सचिन को मृत घोषित कर दिया जबकि सतेंद्र व मनीष को जिला अस्पताल अलवर के लिए रैफर कर दिया गया।

- दो गंभीर घायल, चालक मौके से भागा
- बोर्ड परीक्षा देकर बाइक से लौट रहे थे छात्र

मृतक छात्र सचिन के पिता दिनेश जाटव की ओर से पिकअप चालक के खिलाफ पुलिस में मामला दर्ज कराया गया है। पुलिस ने शव का पोस्टमार्टम करवा कर परिजनों को सौंप दिया और मौके से भागने वाले चालक की तलाश शुरू कर दी है।

पिकअप-ट्रक की भिड़ंत में पिकअप चालक की मौत

लालसोट, (निसं)। मंडावरी थाना क्षेत्र के बॉर्डर स्थित मोरल पुलिया के पास कोटा मेगा हाईवे पर बुधवार शाम को पिकअप एवं ट्रक की आमने-सामने हुई जोरदार भिड़ंत में पिकअप चालक की मौके पर मौत हो गई एवं ट्रक चालक व पिकअप में बैठा खलाशी गंभीर रूप से घायल हो गया। जिसे प्राथमिक उपचार के बाद चिकित्सकों द्वारा हायर सेंटर पर रेफर किया गया है।

- ट्रक चालक व पिकअप में बैठा खलाशी गंभीर रूप से घायल
- केबिन में फंसे शव को मशक्कत कर निकाला बाहर

सड़क दुर्घटना इतनी जोरदार थी कि पिकअप चालक केबिन में बुरी तरह फंस गया एवं मंडावरी थाना पुलिस द्वारा ग्रामीणों की सहायता से बड़ी मशक्कत के बाद शव को निकाला गया। टक्कर के बाद पिकअप में भरे खरबूजे सड़क पर चारों तरफ फैल गए इससे यातायात बाधित हो गया। घटना की जानकारी मिलने पर सबसे पहले एंबुलेंस 108 मौके पर पहुंची इसके बाद मंडावरी थाना पुलिस मौके पर पहुंची।

वहीं घायलों को 108 एंबुलेंस के ईएमटी चंद्र शेखर शर्मा एवं पायलट रमेश शर्मा द्वारा इलाज के लिए सामुदायिक स्वास्थ्य केंद्र बगडी मंडावरी पहुंचाया गया। वहीं मौके पर पहुंची पुलिस द्वारा सड़क पर पहले खरबूजे एवं दुर्घटनाग्रस्त वाहनों को साइड में कराकर यातायात सुचारू कराया गया। पुलिस उपाधीक्षक अरविंद कुमार गोयल ने घटनास्थल जायजा लिया। मिली जानकारी के अनुसार पिकअप खरबूजे भरकर लालसोट की ओर जा रही थी एवं सामने से ही आ रहे एक ट्रक से भिड़ जाने के कारण यह है सड़क दुर्घटना घटित हुई। वहीं शव को राजकीय अस्पताल की मोर्चरी में रखवाया गया है एवं मृतक परिजनों को सूचना दी गई है।

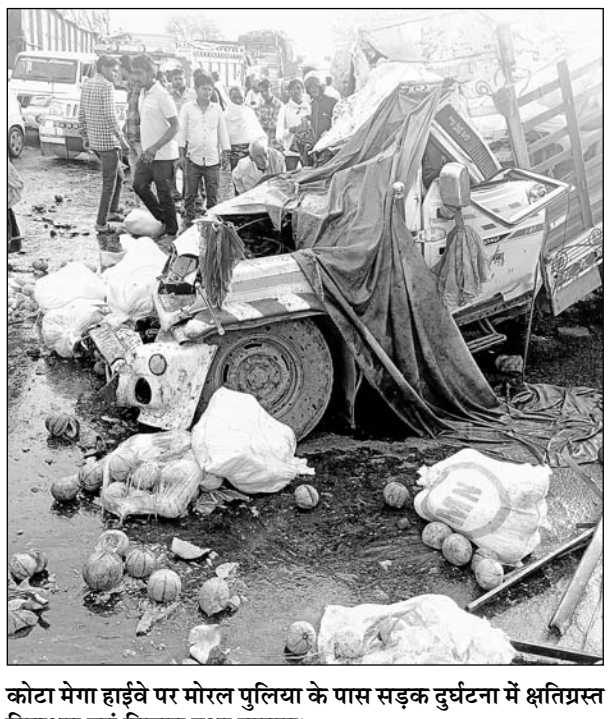

कोटा मेगा हाईवे पर मोरल पुलिया के पास सड़क दुर्घटना में क्षतिग्रस्त पिकअप एवं बिखरा हुआ सामान।

साढ़े तीन लाख रूपये की रिश्वत लेते ए.एस.आई. रंगे हाथों गिरफ्तार

सदर बाजार थानाधिकारी को भी संदिग्ध भूमिका पर गिरफ्तार किया

जोधपुर, (कासं)। भ्रष्टाचार निरोध ब्यूरो जोधपुर ने मंगलवार की रात को सदर बाजार थाने के एएसआई नंदकिशोर को साढ़े तीन लाख रूपये की रिश्वत लेते रंगे हाथों गिरफ्तार किया है। इसमें थानाधिकारी की संदिग्ध भूमिका आने उन्हें भी देर रात गिरफ्तार लिया गया। इधर बुधवार सुबह एसीबी की टीम ने सदर बाजार थाना क्षेत्र की सोजती गेट चौकी पर फिर से कार्रवाई आरंभ करते हुए दस्तावेजों की जांच पड़ताल की।

थानाधिकारी सुरेश पोटलिया के पास रखे परिवादी के परिवाद और दस्तावेजों को एसीबी ने जब्त कर लिया। वहीं थानाधिकारी के खिलाफ कुछ और लोग भी शिकायत लेकर पहुंचे है। जानकारी के अनुसार मंगलवार को एक परिवादी ने मामला दर्ज करवाया गया था। इसके अनुसार उसे सटोरियों द्वारा जानमाल की धमकी दे रहे हैं साथ ही उसका अपहरण की धमकी दी गई। इस बारे में उसने पुलिस आयुक्त को तीन चार दिन पहले परिवाद दिया था। जिस पर पुलिस आयुक्त की तरफ से मार्क कर उसे जांच के लिए सदर बाजार थाने भिजवाया गया था और थानाधिकारी कार्रवाई करने के लिए कहा गया था। मंगलवार को सदर बाजार थानाधिकारी सुरेश पोटलिया की तरफ से परिवादी को बुलाया गया था जहां पर पांच लाख रूपयों की डिमाण्ड की गई। तब एएसआई नंदकिशोर को इसका जिम्मा दे दिया गया।

- सोजती गेट चौकी पर एसीबी टीम द्वारा जांच पड़ताल की गई

परिवादी जब एएसआई नंदकिशोर से मिला तो उसे पांच लाख रूपयों की बात को दोहराया गया। इस पर बाद में ले देकर मामला 3.5 लाख में तय किया गया। मंगलवार की रात में एएसआई नंदकिशोर को रिश्वत देने की बात तय हो गई। जैसे ही परिवादी ने एएसआई को रिश्वत की राशि दी, इशारा मिलने पर ब्यूरो की टीम ने दबिश दी और एएसआई को रंगे हाथों पकड़ लिया। मामले में सदर बाजार थानाधिकारी की भूमिका संदिग्ध मिली है। उनकी एएसआई से लेनदेन को लेकर वाट्सअप कालिंग की रिकॉर्डिंग हाथ लगी है। जिसमें रिश्वत राशि का जिक्र किया गया। एएसआई द्वारा साफ तौर पर रूपयों की लेन देन की बात की जा रही है।

ब्यूरो के एएसपी डॉ. दुर्गसिंह राजपुरोहित ने बताया कि देर रात थानाधिकारी सुरेश पोटलिया को भी गिरफ्तार कर लिया गया था। सोजती गेट चौकी पर अभी टीम द्वारा जांच पड़ताल चल रही है। कुछ और लोग भी थानाधिकारी के खिलाफ शिकायत लेकर आए है। जिस पर भी विचार कर अग्रिम कार्रवाई की जाएगी।

पी.डब्ल्यू.डी. विभाग का अधिकारी छह लाख की रिश्वत लेते गिरफ्तार

अलवर, (निसं)। अलवर भ्रष्टाचार निरोधक ब्यूरो की टीम ने पीडब्ल्यूडी विभाग में क्वालिटी कंट्रोल अधीक्षण अभियंता के पद पर तैनात रामेश्वर सिंह जाटव को छह लाख रुपए की रिश्वत लेते हुए रंगे हाथ गिरफ्तार किया है। इससे पहले भी रामेश्वर सिंह ने एक बार ढाई लाख रुपए तो एक बार डेढ लाख रुपए की रिश्वत ली थी।

एसीबी को पीडब्ल्यूडी विभाग के क्वालिटी कंट्रोल विभाग में तैनात अधीक्षण अभियंता रामेश्वर सिंह जाटव द्वारा छह लाख की रिश्वत मांगने की शिकायत मिली। इस पर एसीबी ने मामले का सत्यापन करवाया, मामला सही पाया गया। एसीबी के अधिकारियों ने कांट्रेक्टर को छह लाख रुपए देकर रामेश्वर सिंह के पास भेजा।

रिश्वतखोर अधिकारी

अलवर सरस डेयरी के पास कांट्रेक्टर ने रामेश्वर सिंह को छह लाख रुपए की रिश्वत दी। इसके बाद तुरंत एसीबी की टीम ने रामेश्वर सिंह को रिश्वत की राशि के साथ रंगे हाथ गिरफ्तार कर लिया। एसीबी के अधिकारियों ने बताया कि इससे पहले रामेश्वर सिंह चार लाख रुपए रिश्वत ले चुका है। उसके खिलाफ लंबे समय से रिश्वत की शिकायतें मिल रही थी।

- पहले भी दो बार ले चुका है चार लाख की रिश्वत, कई दिनों से मिल रही थी घूसखोरी की शिकायत