जयपुर • कोटा • बीकानेर • उदयपुर • अजमेर • जालोर • हिण्डौनसिटी • चूरू

राष्ट्रदूत

epaper.rashtradoot.com

कोटा

Rashtradoot

फोनः- 2386031, 2386032 फैक्सः- 0744-2386033 वर्षः 49 संख्याः 339 प्रभात कोटा, शनिवार 21 सितम्बर, 2024 कोटा/24/2012-14 पृष्ठ 6 मूल्य 2.50 रु.

स्मृति ईरानी होंगी, भाजपा की तरफ से दिल्ली के मु.मंत्री पद की उम्मीदवार

आप द्वारा आतिशी मारलेना को मु.मंत्री बनाने के बाद स्मृति ईरानी का नाम सबसे ऊपर है, भाजपा के मु.मंत्री के चेहरे के रूप में

-श्रीनन्द झा-
-राष्ट्रदूत दिल्ली ब्यूरो-

नई दिल्ली, 20 सितम्बर। लोकसभा चुनावों में अमेठी सीट पर किशोरी लाल शर्मा के हाथों पराजित हो जाने और उसके बाद उपेक्षा का दंश झेलने के बाद, अब ऐसी संभावनाएं बनती दिखाई दे रही हैं कि पूर्व केन्द्रीय मंत्री स्मृति ईरानी आर्क लाइट में वापस आ जायेंगी। दरअसल, पार्टी हाईकमान उन्हें अगले साल होने वाले दिल्ली विधानसभा चुनावों में पार्टी के प्रचार अभियान के चेहरा के रूप में प्रोजैक्ट करने की संभावनाओं पर विचार कर रही है।

अमेठी की हार के बावजूद, ऐसी आशा की जा रही थी कि हाई प्रोफाइल नेता ईरानी या तो राज्यसभा में समायोजित कर ली जायेगी या फिर उन्हें संगठन के अंदर कोई महत्वपूर्ण जिम्मेदारी दे दी जायेगी। लेकिन ईरानी, अपना सरकारी आवास खाली करने के बाद के महीनों में वेटिंग मोड में हैं। उन्होंने कुछ सप्ताह पहले उस समय जरूर सार्वजनिक क्षेत्र में जरा सा ध्यान आकर्षित किया था, जब उन्होंने एक टेलीविजन इंटरव्यु में अप्रत्यक्ष रूप से कांग्रेस नेता राहुल गांधी की प्रशंसा की थी। उन्होंने कहा था कि जब वे सफेद टी-शर्ट पहने हुये संसद में बैठे थे तो वे युवाओं का ध्यान बरबस ही अपनी ओर खींच रहे थे। ईरानी ने कहा था कि अब राहुल गांधी के कार्यों और शब्दों में कथनी और करनी में एक रणनीति निहित होती है। ईरानी का यह इन्टरव्यु वायरल हुआ था और ऐसी अटकलें लगने लगी थीं कि वे मोदी-शाह के राजनैतिक तौर-तरीकों से स्वयं को दूर कर रही हैं तथा आर.एस.एस. के नज़दीक जा रही है।

- एक बार बाँसुरी स्वराज के नाम पर भी चर्चा हुई थी, पर, स्मृति ईरानी के राजनीतिक अनुभव व पार्टी के सभी कार्यकर्ताओं को साथ लेकर चलने की क्षमता के कारण स्मृति ईरानी को ज्यादा उपयुक्त माना गया।
- दिल्ली के मु.मंत्री पद के उम्मीदवार को लेकर पार्टी के नेताओं की दो बैठक वृंदावन व पार्टी के दीनदयाल उपाध्याय मार्ग स्थित मुख्यालय में हो चुकी हैं, पर, अंतिम निर्णय रणथम्भौर में आयोजित होने वाले वरिष्ठ नेताओं की बैठक में फाइनल होने की बात है।
- सामान्य तौर पर , भाजपा में चुनाव से पूर्व भावी मु.मंत्री का नाम घोषित करने की परम्परा नहीं है। परन्तु, 2015 में पहली बार किरण बेदी के नाम की घोषणा की थी, जैसे ही किरण बेदी आप छोड़कर भाजपा से जुड़ी थीं। चुनाव से पूर्व, पर, यह परीक्षण बुरी तरह असफल रहा था।
- न केवल किरण बेदी स्वयं हारीं, आप ने भी प्रचंड बहुमत से 70 में से 67 सीट जीत अपनी सरकार बनायी थी।

उल्लेखनीय है कि पार्टी महासचिव (संगठन) बी.एल. संतोष, जो आर.एस.एस. से भाजपा में आए हैं, मंगलवार को हुई राजनेताओं की उस मीटिंग में मौजूद थे जिसमें स्मृति ईरानी को दिल्ली में कोई भूमिका देने की चर्चा हो रही थी। भाजपा सामान्यतः मुख्यमंत्री का चेहरा प्रोजैक्ट नहीं करती है, लेकिन 2015 में पार्टी इस नीति से हट गई थी तथा उसने किरण बेदी को केजरीवाल की आप को छोड़ने के चन्द रोज के अन्दर ही दिल्ली के मुख्यमंत्री पद के उम्मीदवार के रूप में प्रोजैक्ट कर दिया था। भाजपा के लिये यह प्रयोग बुरी तरह फ्लॉप रहा था तथा दिल्ली विधानसभा की 70 सीटों में से 67 सीटें आप ने जीत ली थीं तथा स्वयं किरण बेदी, कृष्णा नगर सीट पर आप के एस.के. बग्गा से चुनाव हार गई थीं।

आतिशी मारलेना के मुख्यमंत्री बनने के बाद, ईरानी का नाम, एक महिला के रूप में, भाजपा की ओर से एक प्रभावी

(शेष अंतिम पृष्ठ पर)

13 साल की नाबालिग से गैंगरेप

श्रीगंगानगर, 20 सितम्बर (कासं)। जिले के सादुलशहर थाना इलाके के एक गांव की 13 साल की नाबालिग से गैंगरेप का का मामला सामने आया है। लड़की घर का जरूरी सामान लेने के लिए गांव की एक दुकान पर गई थी। इसी दौरान 3 बदमाशों ने जबरदस्ती उसे कार में बैठाया और सुनसान जगह ले जाकर दुष्कर्म किया।

इस संबंध में पीड़िता के मामा ने देर रात मामला दर्ज करवाया। मामले की जांच सीओ ग्रामीण अनुपम मिश्रा को दी गई है। घटना के बाद शुक्रवार सुबह अनुपम मिश्रा सादुलशहर थाने पहुंचे और पीड़िता के परिजनों से जानकारी ली। पीड़िता के मामा ने दर्ज करवाये मामले में बताया कि उसकी 13 साल की भांजी उसके पास ही रहती थी। शाम को उसकी नानी ने उसे कुछ घरेलू सामान लाने के लिए पास की दुकान पर भेजा। कुछ देर बाद तक जब वह नहीं

- सूत्रों के अनुसार गांव के तीन लोगों ने नाबालिग का किडनैप किया और बलात्कार किया। पुलिस मामले की जांच कर रही है।

(शेष अंतिम पृष्ठ पर)

तिरूपति प्रसादम विवाद के बाद कर्नाटक सरकार भी एक्शन मोड में आई

कर्नाटक सरकार ने राज्य के सभी मंदिरों में वितरित होने वाले प्रसादम की गुणवत्ता की जांच के आदेश दिए हैं

-लक्ष्मण वैंकट कुची-
-राष्ट्रदूत दिल्ली ब्यूरो-

नई दिल्ली, 20 सितम्बर। पड़ोसी राज्य आंध्र प्रदेश में तिरुपति लड्डू में कथित मिलावट को लेकर पैदा हुए आक्रोशपूर्ण विवाद के बाद, कनार्टक के मुख्यमन्त्री ने स्वाभाविक चिन्ता के फलस्वरूप, राज्य के सभी बड़े मन्दिरों में बँटने वाले प्रसादम के जाँच अभियान चलाने के आदेश जारी कर दिए।

प्रसंगवश बता दें कि सुप्रसिद्ध तिरुपति लड्डू, जिस पर जी.आई. टैग है, में अशुद्धता के प्रवेश की बात, घी के सप्लायर के बदलाव के बाद, जानकारी में आई है। पिछले वर्ष जुलाई तक, प्रसादम बनाने के लिए मन्दिर ट्रस्ट को "कर्नाटक मिल्क फेडरेशन" नन्दिनी ब्रान्ड घी की सप्लाई करता था। लेकिन के.एम.एफ. ने घी के दाम बढ़ा दिए, तो अनुबन्ध टूट गया था तथा घी की सप्लाई का ठेका तमिलनाडु के डिंडीगल नामक स्थान पर स्थित "ए.डी.डेयरीज" को दे दिया गया था। गत वर्ष अगस्त से नई व्यवस्था शुरू हो गई थी, उस समय आन्ध्र प्रदेश में वाई.एस.आर.सी. का शासन था।

- तिरूपति प्रसादम में अशुद्धि तब सामने आई जब घी का सप्लायर बदला गया। गत जुलाई तक प्रसादम के लिए कर्नाटक मिल्क फैडरेशन से नंदिनी घी मंगाया जाता था।
- पर, कर्नाटक मिल्क फैडरेशन द्वारा घी की कीमत बढ़ाए जाने पर टी.टी.डी. ने घी वितरण का ठेका तमिलनाडू की एक डेयरी फर्म को दे दिया। उस समय आंध्र में जगनमोहन की सरकार थी, बस तभी से गड़बड़ी शुरु हुई।
- कर्नाटक सरकार ने अब सभी मंदिरों में प्रसादम के लिए नंदिनी घी इस्तेमाल करने का निर्देश दिया है।

हालाँकि कर्नाटक इस विवाद के दोषारोपण से बच गया है, लेकिन यह कोई भी चीज संयोग पर छोड़ना नहीं चाहता, क्योंकि राज्य की ऐसी किसी भी घटना से विपक्षी भाजपा को और बल एवं प्रोत्साहन मिलेगा, जो इस समय विपक्षी वाई.एस.आर.सी.पी. पर जबरदस्त भड़की हुई है तथा इसके समर्थकों ने भी सोशल मीडिया पर तमिलनाडु पर दोषारोपण करना शुरू कर दिया है। यही कारण है कि कर्नाटक सरकार ने कहा है कि वह राज्य के सभी मन्दिर-प्रशासनों को केवल नन्दिनी घी को काम में लेने के निर्देश देगी, जिससे वहाँ भक्तों को बाँटे जाने वाले प्रसादम की सुरक्षा एवं गुणवत्ता सुनिश्चित हो सके।

कर्नाटक के मन्त्री रामलिंगा रेड्डी ने एक निजी टेलिविजन चैनल को बताया, "तिरुपति विवाद के बाद, हमारे कर्नाटक के मन्दिरों में दिए जाने वाले

(शेष अंतिम पृष्ठ पर)

कर्नाटक हाई कोर्ट जज की "गैर मर्यादित" टिप्पणी पर सुप्रीम कोर्ट सख्त

सुप्रीम कोर्ट के मुख्य न्यायाधीश डी.वाय. चंद्रचूड़ ने कर्नाटक हाई कोर्ट से दो दिन में रिपोर्ट मांगी

-डॉ. सतीश मिश्रा-
-राष्ट्रदूत दिल्ली ब्यूरो-

नई दिल्ली, 20 सितम्बर। स्वतः संज्ञान लेते हुए सुप्रीम कोर्ट ने आज कर्नाटक हाई कोर्ट में जस्टिस वेदव्यासाचार्य श्रीषानंद द्वारा की गई विवादास्पद टिप्पणी पर रिपोर्ट मांगी है। जस्टिस श्रीषानंद मकान मालिक से संबंधित एवं विवाद में बैंगलोर के मुस्लिम बहुल इलाके को "पाकिस्तान" करार दिया था और एक महिला वकील पर आपत्तिजनक टिप्पणी की थी।

सुप्रीम कोर्ट के चीफ जस्टिस डी.वाय. चन्द्रचूड की अध्यक्षता वाली 5 जजों की बैंच, जिसमें जस्टिस एस. खन्ना, बी.आर. गवई, जस्टिस एस. कांत और एच. रॉय भी शामिल थे, ने कहा कि कोर्ट में जजों की टिप्पणी के संबंध में स्पष्ट गाइडलाइन होनी चाहिए। सुप्रीम कोर्ट ने कहा कि कोर्ट रूम की कार्यवाही की निगरानी में इस समय सोशल मीडिया सक्रिय भूमिका निभाता है, ऐसे में यह सुनिश्चित करना बेहद जरूरी है कि न्यायिक टिप्पणियां गरिमापूर्ण होनी चाहिए।

- कर्नाटक हाई कोर्ट के जज जस्टिस श्रीषानंद के दो वीडियो वायरल हो रहे हैं। एक वीडिया में वे बैंगलोर के मुस्लिम बहुल इलाके को "पाकिस्तान" कहते नज़र आ रहे हैं तथा दूसरे वीडियो में वे महिला पर "आंतरिक वस्त्र" सम्बंधी अभद्र टिप्पणी करते सुनाई दे रहे हैं।
- सी.जे.आई. ने कहा, अदालतों की न्यायिक टिप्पणियों में मर्यादा सुनिश्चित करना बेहद जरूरी है, खास कर इस युग में जब सोशल मीडिया कोर्ट रूम ट्रायल की निगरानी कर रहा है।

सी.जे.आई. ने कहा, कर्नाटक हाई कोर्ट के एक जज द्वारा सुनवाई के दौरान की गई टिप्पणी पर हमारा ध्यान गया है हमारा कर्नाटक हाई कोर्ट से आग्रह है कि इस संबंध में रिपोर्ट दें और रिपोर्ट दो दिन में दी जाए। अगले बुधवार को इस पर सुनवाई होगी।

सोशल मीडिया पर जस्टिस श्रीषानंद के वीडियो वायरल हो रहे है एक वीडियो में वे बैंगलुरू के मुस्लिम बहुल इलाके को पाकिस्तान कहते दिख रहे है तो दूसरे वीडियों में वे एक महिला वकील पर आपत्तिजनक टिप्पणी कर

(शेष अंतिम पृष्ठ पर)

जैसलमेर के फायरिंग रेंज में मोर्टार बम फटा

जैसलमेर, 20 सितम्बर (निसं)। जैसलमेर जिले की पोकरण फील्ड फायरिंग रेंज में युद्धाभ्यास के दौरान ट्रेनी जवानों से मोर्टार बम फटने पर 4 जवान घायल हो गए और 2 को गंभीर हालत में होने पर पोकरण अस्पताल में इलाज के बाद जोधपुर रेफर किया गया है।

जैसलमेर की पोकरण फील्ड फायरिंग रेंज में शुक्रवार दोपहर को बड़ा हादसा हो गया। युद्धाभ्यास के दौरान एक मोर्टार बम अचानक फट गया। हादसे में सीमा सुरक्षा बल के चार जवान घायल हो गए। हादसे के बाद मौके पर हड़कंप मच गया। सभी घायलों को पोकरण हॉस्पिटल में एडमिट कराया गया। घटना की जानकारी मिलते ही बी.एस.एफ. के वरिष्ठ अधिकारी और पोकरण पुलिस अस्पताल हॉस्पिटल पहुंचे। घायल जवानों के नाम उदय,

- युद्धाभ्यास के दौरान हुए इस हादसे में चार जवान घायल हो गए तथा दो की हालत गंभीर बताई जा रही है।

(शेष अंतिम पृष्ठ पर)

पुलिस थाने में पुरुष अफसर ने महिला के कपड़े उतारे

पीड़िता एक सैन्य अफसर की पुत्री तथा एक अन्य सैन्य अफसर की मंगेतर है

-जाल खंबाता-
-राष्ट्रदूत दिल्ली ब्यूरो-

नई दिल्ली, 20 सितम्बर। ओडिशा में प्रधानमंत्री द्वारा महिला सशक्तिकरण के बारे में बोलने के 72 घंटों के अंदर, एक महिला जो सेना अधिकारी की बेटी है तथा एक सैनिक अधिकारी की मंगेतर है, को रात को घर लौटते समय छेड़छाड़ का सामना करना पड़ा। इतना ही नहीं, एक पुरुष पुलिस अधिकारी ने उसको निर्वस्त्र किया और उसके आंतरिक वस्त्र भी उतार दिए तथा उससे ऐसी बातें बोली, जिन्हें सार्वजनिक रूप से बोला नहीं जा सकता।

कांग्रेस प्रवक्ता सुप्रिया श्रीनेत ने एक प्रैस कॉन्फ्रैंस में इस घटना का विवरण दिया और पूछा, क्या इस तरह से महिलाएं सुरक्षित हैं और प्रधानमंत्री पूरी तरह से चुप हैं। उन्होंने कहा, प्रधानमंत्री मोदी चुनाव प्रचार में बहुत व्यस्त हैं और उनके पास समय नहीं है।

श्रीनेत ने कहा, "हमें पता नहीं कि भारत की महिला व बाल विकास मंत्री कौन हैं, क्योंकि वो कभी-कभार ही बोलती हैं, वास्तव में तो वो बोलती ही नहीं हैं। भाजपा की महिला सांसदों के लिए संसद में चुना जाना महत्वपूर्ण है, बजाय महिला सुरक्षा तथा सशक्तिकरण जैसे मुद्दों पर अपना मुँह खोलने के।"

- सेना ने इस घटना पर गंभीर नाराजगी जताई। सेना के शीर्ष अधिकारियों ने ओडिशा के डी.जी.पी. और प्रशासन से बात की है। सेना के अनुसार सेवारत सैन्य अधिकारी को हिरासत में लेना और निकटतम सैन्य इकाई को सुचित नहीं करना गैर कानूनी है।
- कांग्रेस ने इस घटना को लेकर महिला सुरक्षा पर सवाल उठाए। कांग्रेस प्रवक्ता, सुप्रिया श्रीनेत ने कहा, प्र.मन्त्री ने ओडिशा में महिला सशक्तिकरण पर बात की और मात्र 72 घंटे के भीतर ही पुलिस थाने में एक महिला का यौन उत्पीड़न किया जाता है।

श्रीनेत ने कहा, "भारत में महिला आयोग भाजपा के मुखपत्र के समान है। लेकिन यह कैसे बर्दाशत किया जा सकता है, इसे कैसे बर्दाश्त किया जाएगा, इसे कौन उचित ठहरा सकता है? यह किसी ऐसी महिला के साथ नहीं हो रहा है जो शिक्षित नहीं है, जिसे अपने अधिकारों के बारे में पता नहीं है। वह एक वकील है। उसकी सगाई सिख रैजिमेंट के एक सेना अधिकारी के साथ हुई है। और यही नहीं, मणिपुर में कारगिल योद्धा की पत्नी के साथ ऐसा हुआ है। मध्यप्रदेश में हमारे सैनिक अधिकारियों की महिला साथियों के साथ ऐसा हुआ, इस देश में यह क्या हो रहा है? महिलाएं कहाँ पर सुरक्षित हैं? पुलिस स्टेशन में महिलाएं सुरक्षित नहीं हैं, जैसा इस केस में हुआ। उस महिला के विरुद्ध अपराध, उसका यौन शोषण, पुलिस स्टेशन के अंदर हुआ, और इसके लिए जवाबदेह कौन है?"

इस घटना पर कार्यवाही को लेकर पूछे गए प्रश्न के जवाब में श्रीनेत ने कहा, "सबसे पहला कदम तो यह है कि, यह स्वीकार करना कि उस महिला के साथ पुलिस स्टेशन के अंदर क्या हुआ? उसके साथ क्या-क्या हुआ ? कम से कम यह स्वीकार तो करिए। यह भी स्वीकार करिए कि महिलाओं के विरुद्ध अपराध अनियंत्रित रूप से बढ़ रहे हैं। यही वास्तविकता है। यह हमारी पहली मांग है, इसे छुपाइए नहीं, यह ढोंग मत करिए कि इस देश में महिलाएं सुरक्षित हैं, क्योंकि ऐसा है नहीं। यदि वो खेत में काम करने वाली श्रमिक हैं, तो वो सुरक्षित नहीं हैं, यदि वो हॉस्पिटल में

(शेष अंतिम पृष्ठ पर)

बस खाई में गिरी, बी.एस.एफ. के चार जवान मरे

श्रीनगर, 20 सितंबर। जम्मू-कश्मीर के बडगाम जिले में एक बस के खाई में गिरने से सीमा सुरक्षा बल (बी.एस.एफ.) के कम से कम चार जवानों की मौत हो गई और 26 घायल हो गये।

अधिकारियों ने बताया कि बी.एस.एफ. द्वारा दूसरे चरण के चुनाव ड्यूटी के लिए किराए पर ली गई एक सिविल बस बडगाम के वतरहाल इलाके के ब्रेल के पास एक खाई में गिर गई, जिसके कारण बीएसएफ के कई जवान घायल हो गए। एक अधिकारी ने बताया, घायलों में से चार की मौत हो गई। उन्होंने बताया कि करीब 26 घायलों को बडगाम और श्रीनगर में विभिन्न

- जम्मू-कश्मीर के बडगाम जिले में यह हादसा हुआ। यह बस चुनाव ड्यूटी के लिये किराये पर ली गयी थी।

(शेष अंतिम पृष्ठ पर)

'सुप्रीम कोर्ट का कोलीजियम कोई सर्च पैनल नहीं है'

सुप्रीम कोर्ट ने सरकार से कहा कि जवाब दे कि कोलीजियम द्वारा जजों की नियुक्ति के लिये भेजे गये नाम पर अभी तक "नियुक्ति" क्यों नहीं हुई

-जाल खंबाता-
-राष्ट्रदूत दिल्ली ब्यूरो-

नई दिल्ली, 20 सितम्बर। एक महत्वपूर्ण घटनाक्रम जो संभवतया कार्यपालिका व न्यायपालिका के रिश्ते को प्रभावित कर सकता है, के तहत सुप्रीम कोर्ट ने आज मोदी सरकार से कहा है कि सुप्रीम कोर्ट कोलीजियम ने उच्च न्यायालयों में नियुक्ति के लिए कितने नाम प्रस्तावित किए हैं और सरकार कारण बताए कि अभी तक भी इन पर विचार क्यों नहीं किया गया है और वे किस स्तर पर लम्बित हैं।

तीन जजों की बैच की अध्यक्षता करते हुए जज डी.वाय. चंद्रचूड ने एटॉर्नी जनरल आर. वैंकटरमानी से कहा कि आप एक चार्ट लेकर आईए और हमें हरेक सिफारिश, जिसे कोलीजियम ने दोहराया है, का स्तर बताइए और यह भी बताइए कि उन नियुक्तियों में क्या समस्या है।

सी.जे.आई. ने कहा, मिस्टर एटॉर्नी जनरल हमारा आइडिया गुप्त बातें सामने लाने का नहीं बल्कि आगे बढ़ने का है ताकि सरकार का काम चलता रहे, बस।

बैच में जस्टिस जे.बी. पारदीवाला और मनोज मिश्रा भी शामिल हैं। बैच ने एक याचिका की सुनवाई करते हुए निर्देश दिए जिसमें मांग की गई थी कि कोलीजियम द्वारा अनुशंसित जजों की नियुक्ति की अधिसूचना जारी करने की समय सीमा फिक्स की जानी चाहिए।

बैंच ने कहा कि "सुप्रीम कोर्ट कोलीजियम कोई सर्च कमेटी नहीं है, जिसकी सिफारिशों को रोका जा सकता हो।" सी.जे.आई. ने मोदी सरकार की कार्यशैली की कड़ी आलोचना की और कहा कि क्या आप कोलीजियम द्वारा दुबारा भेजे गए नामों की लिस्ट बना सकते हैं और बता सकते हैं कि ये नाम किस स्तर पर लम्बित हैं और क्यों?

- सुप्रीम कोर्ट ने यह आदेश दिया कि अगर कोलीजियम द्वारा अनुशंसित जिन जजों की नियुक्ति अभी तक नहीं हुई है, सरकार कारण भी बताये कि उनकी नियुक्ति नहीं करने का कारण क्या है? नियुक्ति देने में क्या दिक्कत है।
- मुख्य न्यायाधीश डी.वाय. चंद्रचूड़ की अध्यक्षता में गठित इस बैंच में दो अन्य सदस्य थे। न्यायाधीश पारदीवाला व न्यायाधीश मनोज मिश्रा। यह बैंच उस जनहित याचिका की सुनवाई कर रही थी, जिसमें मांग की गई है कि न्यायालय वह अवधि निर्धारित करे, जिसमें सरकार कोलीजियम द्वारा नियुक्ति के लिए भेजी गई सिफारिशों पर नियुक्ति दे।

बैंच ने कहा कुछ नियुक्तियां होने वाली हैं और हमें उम्मीद है कि ये जल्दी ही होंगी। उसके बाद एटॉर्नी जनरल की तारीख आगे बढ़ाने की मांग स्वीकार करते हुए सुप्रीम कोर्ट ने सुनवाई स्थगित कर दी।

याचिका में कहा गया है कि सुनिश्चित अवधि के अभाव में सरकार नियुक्तियों की अधिसूचना जारी करने में मनमाने तरीके से देरी करती है और इससे न्यायपालिका स्वतंत्रता प्रभावित होती है तथा संवैधानिक व लोकतांत्रिक व्यवस्था बाधित होती है।

वैंकटरमानी ने बैंच से एक सप्ताह का समय मांगा और कहा कि तब वे अवश्य बताए पाएंगे कि कोलीजियम ने 11 जुलाई 2024 को जो सिफारिशें की थी, उनका स्टेटस क्या है।

तब कोलीजियम ने सात हाईकोर्ट्स के मुख्य न्यायाधीशों की नियुक्ति की सिफारिश की थी।

इस मामले में एडवोकेट प्रशांत भूषण ने हस्तक्षेप करते हुए याचिका दायर की थी और कहा कि कई सिफारिशें मंजूर होनी बाकी है। इसके बाद बैंच ने वैंकटरमानी से चार्ट मांगा, जिसे उन्होंने स्वीकार कर लिया और कहा कि इसमें कोई समस्या नहीं है। लेकिन हरेक केस में अपनी अलग बाते हैं, कुछ विवाद हैं। इसलिए मुझे नहीं पता कोर्ट इसमें किस हद तक विचार कर सकता हैं। कुछ जानकार मित्र कह सकते हैं यह नहीं हुआ और क्यों नहीं हुआ पर आप बेहतर जानते हैं।

वरिष्ठ अधिवक्ता कपिल सिब्बल ने कहा कि यद्यपि कोलीजियम ने जस्टिस बी.आर. सारंगी को झारखंड का चीफ जस्टिस बनाने की सिफारिश की थी पर नियुक्ति में देरी होने के कारण उन्हें पद पर काम करने के लिए मात्र एक माह ही मिला था।

सुप्रीम कोर्ट का यू-ट्यूब चैनल हैक हुआ

नयी दिल्ली, 20 सितंबर। भारत के सर्वोच्च न्यायालय यानी कि सुप्रीम कोर्ट का यूट्यूब चैनल हैक कर लिया गया है। पहले जहां इस चैनल पर सुप्रीम कोर्ट से जुड़े वीडियो आते थे, वहीं, अब पूरे चैनल पर क्रिप्टोकरेंसी से जुड़े वीडियो सामने आ रहे हैं।

शीर्ष अदालत संवैधानिक पीठों के समक्ष सूचीबद्ध मामलों और जनहित से जुड़े मामलों की सुनवाई स्ट्रीम करने के लिए यूट्यूब का उपयोग कर रही है। माना जा रहा है कि सुप्रीम कोर्ट के वीडियोज को हैकर्स ने प्राइवेट कर दिया है। बार एंड बेंच के मुताबिक सुप्रीम कोर्ट का प्रशासन फिलहाल यूट्यूब चैनल की हैकिंग की जांच कर रहा है।

- सुप्रीम कोर्ट के महत्वपूर्ण मामलों की लाइव स्ट्रीमिंग करने वाले चैनल पर क्रिप्टोकरेंसी से जुड़े विडियो चले।

(शेष अंतिम पृष्ठ पर)

विचार बिन्दु

त्याग यह नहीं कि मोटे और खुरदरे वस्त्र पहन लिए जायें और सूखी रोटी खायी जाये, त्याग तो यह है कि अपनी इच्छा अभिलाषा और तृष्णा को जीता जाये। –सुफियान सौरी

भारत प्लास्टिक प्रदूषण में सबसे आगे

कचरा पूरी दुनिया के लिए एक वैश्विक समस्या है। भारत की बात करें तो आज घर-घर में प्लास्टिक ने अपना कब्जा जमा लिया है। एक ताज़ा शोध रिपोर्ट में दावा किया गया है कि दुनिया भर में भारत में सबसे अधिक प्लास्टिक कचरा निकलता है। ब्रिटेन के लीड्स विश्वविद्यालय के शोधकर्ताओं के मुताबिक दुनिया हर साल 5.7 करोड़ टन प्लास्टिक प्रदूषण पैदा करती है। शोध के मुताबिक भारत दुनिया में प्लास्टिक कचरे का सबसे अधिक उत्पादन करता है। यहां एक साल में 1.02 करोड़ टन प्लास्टिक कचरा पैदा होता है, जो दूसरे सबसे बड़े प्लास्टिक कचरा उत्पादक के मुकाबले दो गुना से भी अधिक है। शोधकर्ताओं ने अध्ययन के लिए दुनिया भर के 50 हजार से अधिक शहरों और कस्बों में स्थानीय स्तर पर उत्पादित कचरे की जांच की है। इस अध्ययन के दौरान ऐसे प्लास्टिक की जांच की गई जो खुले वातावरण में जाता है। दुनिया की 15 प्रतिशत आबादी से सरकार प्लास्टिक कचरा इकट्ठा करने और निपटाने में विफल रहती है, वहीं इस 15 फीसदी आबादी में भारत के 25.5 करोड़ लोग शामिल हैं। प्लास्टिक कचरे का पर्यावरण पर गंभीर दुष्प्रभाव पड़ता है। अध्ययन के अनुसार हर साल दुनिया में लगभग 251 मिलियन टन प्लास्टिक कचरा उत्पन्न होता है।

प्लास्टिक कचरे का सही प्रबंधन नहीं होने से यह पर्यावरण में प्रदूषण का कारण बनता है। दुनिया में कचरा प्लास्टिक का 10 प्रतिशत हिस्सा ही रिसाइकल किया जाता है। प्लास्टिक से निर्मित उत्पादों के अपशिष्ट को प्लास्टिक प्रदुषण कहते हैं। प्लास्टिक प्रदुषण मुख्यत: प्लास्टिक के कचरे से पैदा होता है। प्लास्टिक सिंथेटिक या अर्ध-सिंथेटिक सामग्रियों की एक विस्तृत श्रृंखला होती है जो मुख्य घटक के रूप में पॉलिमर का उपयोग करते हैं। प्लास्टिक एक नॉन-बायोडिग्रेडेबल पदार्थ है जिसका अपघटन बहुत लम्बे समय तक नहीं होता है, जिसके कारण वातावरण दूषित होता है। प्लास्टिक को सड़ने में 400 साल या उससे भी ज्यादा समय लगता है।

कचरा में प्लास्टिक सबसे खतरनाक माना जाता है। प्लास्टिक कचरा से हर देश परेशान है। सरकार के लाख प्रतिबंदों के बावजूद हमारा फ्री प्लास्टिक का सपना पूरा नहीं हो रहा है और इसका एक मात्र कारण इसका सस्ता, टिकाऊ और हल्का होना है। पॉलीथिन के उपयोग पर प्रतिबंध के बाद भी इसका असर दिखाई नहीं दे रहा है। हर जगह पॉलीथिन का उपयोग हो रहा है। किराना सामान खरीदना हो या फिर सब्जी, फल हों या अन्य सामग्री, हर जगह अमानक स्तर की पॉलीथिन उपयोग की जा रही है। पर्यावरण को सबसे अधिक नुकसान प्लास्टिक कचरा से पहुंचता है। एक मीडिया रिपोर्ट के मुताबिक प्लास्टिक बैग का इस्तेमाल औसतन 25 मिनट तक होता है। प्लास्टिक की थैलियों को नष्ट होने में एक शताब्दी से 500 वर्ष तक का समय लगता है। दुनिया भर में हर मिनट दस लाख प्लास्टिक बैग का इस्तेमाल होता है। अस्सी प्रतिशत समुद्री कूड़ा-कचरा प्लास्टिक है। संयुक्त राष्ट्र के आंकड़ों के अनुसार, हर साल लाखों टन प्लास्टिक का उत्पादन होता है जो हमारे पर्यावरण को प्रभावित करता है। पैकेजिंग क्षेत्र दुनिया में एकल उपयोग प्लास्टिक कचरे का सबसे बड़ा उत्पादक है। उत्पादित प्लास्टिक का लगभग 36 प्रतिशत पैकेजिंग में उपयोग किया जाता है, जिनमें से 85 प्रतिशत लैंडफिल या कुप्रबंधित कचरे के रूप में समाप्त हो जाते हैं। औद्योगिक क्षेत्र से 100 मिलियन पाउंड का प्लास्टिक समुद्र में प्रवेश करता है। कपड़ों में बनी 60 प्रतिशत सामग्री प्लास्टिक है। अकेले कपड़े धोने से हर साल लगभग 500000 टन प्लास्टिक माइक्रोफाइबर समुद्र में छोड़े जाते हैं। इससे पता चलता है कि हमें अपने पर्यावरण को प्लास्टिक प्रदूषण से बचाने के लिए कड़ी मेहनत करनी होगी। केन्द्रीय प्रदूषण नियंत्रण बोर्ड ने आगामी एक जुलाई से प्लास्टिक के बने तमाम उपयोगी सामान जैसे पॉलिथीन, गिलास, कांटे-चम्मच, कप, प्लेट समेत तमाम चीजों के उपयोग पर बैन करने का निर्णय किया है। पर्यावरण को नुकसान पहुंचाने वाले प्लास्टिक के झंडों से लेकर ईयरबड तक पर एक जुलाई से पाबंदी होगी।

प्लास्टिक सिंथेटिक या अर्ध-सिंथेटिक सामग्रियों की एक विस्तृत श्रृंखला होती है जो मुख्य घटक के रूप में पॉलिमर का उपयोग करते हैं। प्लास्टिक एक नॉन-बायोडिग्रेडेबल पदार्थ है जिसका अपघटन बहुत लम्बे समय तक नहीं होता है, जिसके कारण वातावरण दूषित होता है।

वर्तमान में बंदिश के बावजूद हर जगह उपलब्ध होने वाली पॉलीथिन पूरे जीव-जगत पर संकट खड़ा कर रही है। फिर भी लोग इसके उपयोग से गुरेज नहीं कर रहे हैं। यह पर्यावरण के साथ पूरे पारिस्थितिकी तंत्र के लिए घातक है। गली-कूचों से लेकर हर ओर पॉलीथिन फेंके पड़े रहते हैं। पीने के पानी से लेकर खाने की प्लेट तक प्लास्टिक हमारी जिंदगी का अभिन्न हिस्सा बन गया है। प्लास्टिक सस्ता और आसानी से उपलब्ध होने वाला विकल्प है। इसलिए हमारी रोजमर्रा की चीजें या तो प्लास्टिक से बनी होती हैं या उनके निर्माण में प्लास्टिक की भूमिका होती है। केन्द्रीय पर्यावरण नियन्त्रण बोर्ड के एक अध्ययन के मुताबिक एक व्यक्ति एक साल में 6 से 7 किलो प्लास्टिक कचरा बिखेरता है। इस प्लास्टिक कचरे से नालियां बंद हो जाती है, धरती की उर्वरा शक्ति खत्म हो जाती है, भूगर्भ का जल अपेय बन जाता है, रंगीन से कैंसर जैसे असाध्य रोग हो जाते हैं। आज वैश्विक स्तर पर प्रतिव्यक्ति प्लास्टिक का उपयोग जहां 18 किलोग्राम है वहीं इसका रिसायक्लिंग मात्र 15.2 प्रतिशत ही है। प्लास्टिक प्रदूषण मानव जीवन के समक्ष एक बड़े खतरे के रूप में उभरा है।

वर्तमान में प्लास्टिक प्रदूषण एक गंभीर समस्या बन गया है। दुनिया भर में अरबों प्लास्टिक के बैग हर साल फेंके जाते हैं। ये प्लास्टिक बैग नालियों के प्रवाह को रोकते हैं और आगे बढ़ते हुए वे नदियों और महासागरों तक पहुंचते हैं। चूंकि प्लास्टिक स्वाभाविक रूप से विघटित नहीं होता है इसलिए यह प्रतिकूल तरीके से नदियों, महासागरों आदि के जीवन और पर्यावरण को प्रभावित करता है। प्लास्टिक प्रदूषण के कारण लाखों पशु और पक्षी मारे जाते हैं जो पर्यावरण संतुलन के मामले में एक अत्यंत चिंताजनक पहलू है। आज हर जगह प्लास्टिक दिखता है जो पर्यावरण को दूषित कर रहा है। जहां कहीं प्लास्टिक पाए जाते हैं वहां पृथ्वी की उपजाऊ शक्ति कम हो जाती है और जमीन के नीचे दबे दाने वाले बीज अंकुरित नहीं होते हैं तो भूमि बंजर हो जाती है। प्लास्टिक नालियों को रोकता है और पॉलीथीन का ढेर वातावरण को प्रदूषित करता है। चूंकि हम बचे खाद्य पदार्थों को पॉलीथीन में लपेट कर फेंकते हैं तो पशु उन्हें ऐसे ही खा लेते हैं जिससे जानवरों के स्वास्थ्य पर प्रतिकूल प्रभाव पड़ता है यहां तक कि उनकी मौत का कारण भी।

–अतिथि संपादक,
बालमुकुंद ओझा,
वरिष्ठ लेखक और पत्रकार

राशिफल शनिवार 21 सितम्बर, 2024

पंडित अनिल शर्मा

अश्विन मास, कृष्ण पक्ष, चतुरथी तिथि, शनिवार, विक्रम संवत 2081, भरणी नक्षत्र रात्रि 12:36 तक, व्याघात योग दिन 11:36 तक, बव करण प्रात: 7:45 तक, चन्द्रमा रविवार प्रात: 6:04 से वृष राशि में संचार करेगा।

ग्रह स्थिति: सूर्य-कन्या, चन्द्रमा-मेष, मंगल-मिथुन, बुध-सिंह, गुरू-वृष, शुक्र-तुला, शनि-कुम्भ, राहु-मीन, केतु-कन्या राशि में।

आज ज्वालामुखी योग सायं 6:14 से रात्रि 12:36 तक है। आज चतुरथी व भरणी का श्राद्ध है। चतुरथी व्रत है और आज ईद-ए-मौलाद है।

श्रेष्ठ चौघड़िया: शुभ 7:49 से 9:14 तक, चर 12:20 से 1:50 तक, लाभ-अमृत 1:50 से 4:51 तक।

राहूकाल: 9:00 से 10:30 तक। सूर्योदय 6:19, सूर्यास्त 6:21

मेष
मानसिक तनाव से राहत मिलेगी। मन:स्थिति में सुधार होगा। मनोबल-आत्मविश्वास बढ़ेगा। आवश्यक कार्य योजनानुसार बनने लगेंगे। व्यावसायिक/आर्थिक स्थिति ठीक रहेगी।

सिंह
नौकरीपेशा व्यक्तियों को उच्चाधिकारियों की नाराजगी का सामना करना पड़ सकता है। व्यावसायिक प्रतिष्ठा का ध्यान रखें। शुभ कार्यों में व्यवधान सामने आ सकते हैं।

धनु
परिजनों के व्यवहार के कारण मन खिन्न हो सकता है। मन में दुविधा बनी रहेगी। आपसी ईर्ष्या-वैमनस्यता के कारण परेशानी हो सकती है। खान-पान का ध्यान रखें।

वृष
मित्रों/रिश्तेदारों के कारण समय अनर्गल कार्यों में खराब हो सकता है। घर-गृहस्थी के खर्चों में अनावश्यक वृद्धि हो सकती है। मन में असंतोष बना रहेगा। वाणी पर नियंत्रण रखें।

कन्या
चन्द्रमा अष्टम भाव में शुभ नहीं है। नवीन कार्यों को टालना ठीक रहेगा। आवश्यक कार्यों में विलम्ब हो सकता है। यात्रा में दुर्घटना का भय है।

मकर
घर-परिवार में अतिथियों का आगमन रहेगा। परिवार में शुभ-मांगलिक कार्य सम्पन्न हो सकते हैं। परिवार में चल रहे आपसी मतभेद समाप्त होंगे। व्यावसायिक/आर्थिक स्थिति ठीक रहेगी।

मिथुन
आर्थिक/वित्तिय मामलों पर ध्यान देना ठीक रहेगा। आय में वृद्धि होगी। अटका हुआ धन प्राप्त होगा। व्यावसायिक कार्यों में व्यस्तता बनी रहेगी। धार्मिक कार्यों में भाग ले सकते हैं।

तुला
परिवार में आपसी सहयोग-समन्वय बना रहेगा। परिवार में धार्मिक-सामाजिक समारोह सम्पन्न हो सकते हैं। व्यावसायिक संपर्क बनेंगे। व्यावसायिक वार्ता सफल रहेगी।

कुंभ
परिवार में मन को प्रसन्न करने वाले संदेश प्राप्त होंगे। परिजनों के सहयोग से वर्तमान समस्या का समाधान हो सकता है। आर्थिक स्थिति ठीक रहेगी। व्यावसायिक योजना बनेगी।

कर्क
व्यावसायिक कार्यों के लिए दिन अच्छा रहेगा। व्यावसायिक कार्य शीघ्रता/सुगमता से बनने लगेंगे। व्यावसायिक यात्रा संभव है। आर्थिक स्थिति ठीक रहेगी।

वृश्चिक
विवादित मामलों से राहत मिल सकती है। अस्त-व्यस्त दिनचर्या में सुधार होगा। अटके कार्य बनने लगेंगे। उत्सव जैसा माहौल रहेगा। व्यावसायिक/आर्थिक स्थिति ठीक रहेगी।

मीन
आर्थिक कारणों से अटके हुए कार्य बनने लगेंगे। संभावित स्त्रोत से धन प्राप्त होगा। व्यावसायिक प्रयासों में उचित सफलता मिल सकती है। व्यावसायिक वार्ता के लिए दिन अच्छा रहेगा।

भारत-अमेरिका संयुक्त युद्धाभ्यास 2024 अपने अंतिम पड़ाव पर

दो चरणों में काल्पनिक युद्ध हुआ, दोनों सेनाओं ने युद्धाभ्यास में दुश्मन का खात्मा किया

बीकानेर/जैसलमेर, (निसं)। भारत-अमेरिका संयुक्त युद्धाभ्यास-2024 अपने अंतिम पड़ाव पर है। महाजन फील्ड फायरिंग रेंज में गुरुवार से 72 घंटों का युद्ध शुरू हुआ था, जिसका शुक्रवार को दूसरा दिन है। शुक्रवार को दो चरणों में काल्पनिक युद्ध हुआ। पहले चरण में फील्ड में अलग-अलग टारगेट बनाए गए। जवानों ने दूर से ही अपना टारगेट सेट कर करीब 25 किमी दूर से निशाना साधा। एयरफोर्स के अपाचे, एलसीएच और थल सेना के हेलिकॉप्टर रुद्र से दुश्मनों पर हमला किया गया। दूसरे चरण में आतंकियों के ठिकानों को खत्म किया गया।

भारत और अमेरिकी सैनिकों ने जटिल सामरिक युद्धाभ्यास, लाइव-फायर ड्रिल्स और संयुक्त वायु अभियानों का प्रदर्शन किया।

अमेरिकी सेना की हाई मोबिलिटी आर्टिलरी रॉकेट सिस्टम को तैनात किया गया। इस सिस्टम से लंबी दूरी तक सटीक हमला किया। काल्पनिक युद्ध के दौरान भारतीय और अमेरिकी सैनिकों ने लाइव-फायर ड्रिल्स और संयुक्त वायु अभियानों का भी प्रदर्शन किया। खास बात है कि अमेरिका के 600 जवानों में भारतीय मूल की कैप्टन दुर्रानी भी हैं। वह भारतीय जवानों से हिंदी में ही बात करती हैं। उन्नत लाइट हेलिकॉप्टर (एएलएच) और अपाचे एएच-64 हेलिकॉप्टरों के सहयोग से जवान एक से दूसरे स्थान पर पहुंचे। इन हेलिकॉप्टर के संचालन की ट्रेनिंग भी दोनों देशों के जवानों ने ली थी। इस दौरान पिनाका एमबीआरएल सहित कई हथियारों का उपयोग हो रहा है। काल्पनिक युद्ध में टारगेट को फिक्स कर पिनाका से करीब 25 किलोमीटर दूर चिड़ासर से हमले किया गया। आज इसे महज 25 किलोमीटर तक रखा गया। युद्ध के दौरान जब तक इन्फेंट्री यानी पैदल जवान टारगेट तक नहीं आए, तब तक फायरिंग चलती रही। आधा किलोमीटर की दूरी तय करने तक दो गाड़ियों से भारतीय और अमेरिकी जवान फायरिंग करते रहे।

भारत-अमेरिका सेना के जवानों ने मिलकर अपने-अपने हथियारों की मारक क्षमता का प्रदर्शन किया। अभ्यास के दौरान यूएस एम-777 अल्ट्रा-लाइट हॉवित्जर तोपों ने भारतीय तोपखाने की यूनिट्स के साथ मिलकर प्रैक्टिस की है। एक्यूरेसी के साथ हॉवित्जर ने इस काल्पनिक युद्ध में सटीक निशाने साधे। हॉवित्जर के हमलों ने पूरे महाजन फील्ड फायरिंग रेंज को हिला दिया। युद्धाभ्यास के दौरान आग को पार करके दुश्मन के ठिकानों तक पहुंचने का भी प्रशिक्षण दिया गया। युद्धाभ्यास के अंतिम चरण में ऐसे दृश्य भी नजर आए, जब जवानों ने आग से होकर दुश्मन के ठिकानों पर निशाना साधा। इसके अलावा घायल होने वाले जवानों को मेडिकल सेवा देने और इन जवानों को हवाई सेवा से अन्यत्र ले जाने के दृश्य भी नजर आए। अभ्यास के अंतिम क्षणों में युद्ध जैसे दृश्य नजर आए। जब दोनों देशों के हथियारों का भरपूर उपयोग हुआ। अमेरिकी हॉवित्जर के हमलों से दूर लगे टारगेट उड़ा दिए गए। वहीं हाई मोबिलिटी रॉकेट से कई सौ किलोमीटर दूर पर लगे टारगेट भी नष्ट किए गए। युद्धाभ्यास के दौरान अमेरिकी सेना में कैप्टन दुर्रानी आकर्षण का केंद्र बनी हुई हैं। अमेरिकी जवान इंग्लिश में बात करते नजर आते हैं, लेकिन दुर्रानी भारतीय जवानों से हिंदी में बात करती है।

- **एयरफोर्स के अपाचे, एलसीएच और थल सेना के हेलिकॉप्टर रुद्र से दुश्मनों पर हमला किया गया, दूसरे चरण में आतंकियों के ठिकानों को खत्म किया**
- **अमेरिका के 600 जवानों में भारतीय मूल की कैप्टन दुर्रानी भी हैं, वह भारतीय जवानों से हिंदी में ही बात करती हैं**

कैप्टन दुर्रानी ने बताया कि उनके दादा भारतीय थल सेना की पंजाब रेजिमेंट में ऑफिसर रहे हैं। वह अपने घर में हमेशा हिंदी बोलते हैं। उनके परिवार के अन्य सदस्य भी हिंदी में ही बात करते हैं। दुर्रानी को मलाल है कि वह युद्धाभ्यास के बीच अपने परिजनों से मिलने लखनऊ नहीं जा सकी। हालांकि उन्होंने नई दिल्ली में अपने मामा से मुलाकात की।

पूरे अभ्यास के दौरान भारत की राजपूत रेजिमेंट और अमेरिका की अलास्का में तैनात एयरबोन विंग के जवान बड़े हथियारों के संचालन की ट्रेनिंग ले चुके हैं। इसके अलावा सैन्य इंजीनियरों ने युद्ध के दौरान फील्ड इंजीनियरिंग पर भी काम किया है। युद्ध में जवान को किस तरह स्वयं को बचाते हुए दुश्मन के ठिकानों को ध्वस्त करना है, इसकी ट्रेनिंग दी गई। युद्धाभ्यास 9 सितंबर को शुरू हुआ था और 21 सितंबर को समाप्त होगा। शुरुआती कुछ दिनों में कमांड पोस्ट सेशन हुए, जिसमें जवानों को शांतिकाल में आतंकी गतिविधियों से निपटने के अभियानों की जानकारी दी गई थी।

युद्धाभ्यास की अहम कड़ी बनीं 8 महिला सैन्य अधिकारी : महाजन फील्ड फायरिंग रेंज में भारत और अमेरिकी सैनिकों के युद्धाभ्यास के दौरान 8 ऐसी महिला सैन्य अधिकारी हैं, जिन्होंने कॉम्बेट इंजीनियर से लेकर प्लाटून लीडर तक की महत्वपूर्ण जिम्मेदारी पर खुद को साबित किया है। साउथ वेस्टर्न कमांड ने इन महिला सैन्य अधिकारियों के पराक्रम को नारी शक्ति का गौरवपूर्ण प्रमाण देते हुए 'एक्स' पर वीडियो वायरल किया है। युद्धाभ्यास में भारतीय सेना की 9 राजपूत और अमेरिकी सेना की अलास्का स्थित 11 एयरबोर्न डिवीजन से कुल 1200 सैनिक भाग ले रहे हैं। इन दोनों सेनाओं में ऐसी 8 महिला ऑफिसर भी हैं, जिनके पास महत्वपूर्ण जिम्मेदारियां हैं। ये महिलाओं केमिकल कोर ऑफिसर, कॉम्बेट इंजीनियर, मेडिकल सपोर्ट, कॉम्बेट फिजिशीयन, फायर सपोर्ट ऑफिसर, कॉम्बेट लॉजिस्टिक, ऑर्डिनेंस ऑफिसर और प्लाटून लीडर के तौर पर बेहतरीन भूमिका निभा रही हैं। सैन्य जानकारी के अनुसार यह युद्ध अभ्यास 2024 नारी शक्ति की शक्ति का एक गौरवपूर्ण प्रमाण है, जिसमें भारत और अमेरिका दोनों की महिला सैनिक अभ्यास के हर चरण में महत्वपूर्ण भूमिका निभा रही हैं।

सामरिक संचालन से लेकर नेतृत्व की स्थिति तक, ये सशक्त और कुशल महिलाएं वैश्विक मंच पर अपनी ताकत, लचीलापन और व्यावसायिकता का प्रदर्शन करती हैं। जैसे-जैसे वे सामने से नेतृत्व करते हैं, वे न केवल रक्षा में बाधाओं को तोड़ रहे हैं, बल्कि सशस्त्र बलों में बड़ी भूमिका के लिए मार्ग भी प्रशस्त कर रहे हैं। इन्हें अंतर्राष्ट्रीय सैन्य सहयोग और महिला सशक्तिकरण के भविष्य का प्रतीक के तौर पर देखा जा रहा है।

रामदेवरा मेले से रेलवे को 1.91 करोड़ रुपए की आय हुई

अर्जित राजस्व पिछले वर्ष के मुकाबले 52 फीसदी ज्यादा है

जोधपुर, (कासं)। रेलवे ने इस बार के रामदेवरा मेले से 1 करोड़ 91 लाख रुपए का राजस्व अर्जित करने में सफलता हासिल की है। अर्जित राजस्व पिछले वर्ष के मुकाबले 52 फीसदी ज्यादा है।

उत्तर-पश्चिम रेलवे के जोधपुर डीआरएम पंकज कुमार सिंह ने बताया कि महाप्रबंधक अमिताभ के निर्देशन में इस बार रामदेवरा मेला स्पेशल ट्रेनों का संचालन मेला यातायात और यात्री सुविधा के अनुरूप किया गया। जिसके परिणामस्वरूप रेलवे को ज्यादा यात्रीभार मिला और इससे राजस्व में अपेक्षित वृद्धि हुई। डीआरएम ने बताया कि इस वर्ष रामदेवरा मेला अवधि के दौरान रामदेवरा स्टेशन पर आने वाले कुल 2 लाख 7 हजार यात्रियों से टिकट किराया के बतौर रेलवे को 1 करोड़ 91 लाख रुपए की आय हुई जो पिछले वर्ष के मुकाबले 65 लाख 34 हजार रुपए अर्थात 52 फीसदी अधिक है। उन्होंने बताया कि मेला अवधि के दौरान यात्रियों की आवागमन सुविधा के लिए नियमित ट्रेनों के अलावा छह जोड़ी मेला स्पेशल ट्रेनों का भी संचालन किया गया था जिसमें चार मेला स्पेशल ट्रेनें शामिल है। सीनियर डीसीएम विकास खेड़ा ने बताया कि इस वर्ष संचालित रामदेवरा मेला स्पेशल ट्रेनों की समय सारणी मेला यातायात के अनुकूल होने से रेलवे को अपेक्षाकृत अधिक यात्रीभार उपलब्ध हुआ तथा यात्री सुविधा के मद्देनजर रेलवे स्टेशन पर अतिरिक्त टिकट काउंटर स्थापित किए गए और यात्रियों की सहायता के लिए उचित संख्या में रेलवे कर्मचारियों की ड्यूटी भी लगाई गई। वर्ष 2024 के रामदेवरा मेले में आवागमन के लिए संचालित की गई श्रीगंगानगर-रामदेवरा मेला स्पेशल ट्रेन यात्री सुविधा की दृष्टि से सफल व सुविधाजनक साबित हुई। जिससे रेलवे को अतिरिक्त यात्री यातायात प्राप्त हुआ। उल्लेखनीय है कि इस ट्रेन के कुल 12 ट्रिप में 9 हजार 255 यात्रियों ने रामदेवरा से अपने गंतव्यों तक यात्रा की जिससे जोधपुर मंडल को 11 लाख 4 हजार 450 रुपए की आय हुई।

अजमेर के जेएलएन अस्पताल में डेंगू और मलेरिया के मरीज बढ़े

अस्पताल प्रशासन द्वारा किये गये विशेष इंतजाम भी नाकाफी साबित हो रहे हैं

अजमेर, (कासं)। अजमेर में मौसम के बदलते ही मौसमी बीमारियों का प्रकोप बढ़ने लगा है। संभाग के सबसे बड़े जेएलएन अस्पताल में मरीजों की लंबी कतारें लग रही है। पर्ची काउंटर पर एक ही लाइन में महिला-पुरुष होने पर लोगों ने नाराजगी भी जताई। अस्पताल प्रशासन से मांग की महिलाओं और पुरुषों की अलग-अलग लाइन की व्यवस्था कराई जाए। मरीजों ने अस्पताल प्रशासन पर लापरवाही और अव्यवस्थाओं का आरोप भी लगाया।

मानूसन की बरसात के बाद अजमेर के जवाहरलाल नेहरू अस्पताल में डेंगू और मलेरिया सहित मौसमी बीमारियों के मरीजों की संख्या में तेजी से बढ़ रही है। हालांकि अस्पताल प्रशासन द्वारा विशेष इंतजाम किए हैं, लेकिन अस्पताल में बढ़ती भीड़ को देखते हुए जो नाकाफी साबित हो रहे हैं।

जेएलएन अस्पताल के उप अधीक्षक डॉ. अमित यादव ने बताया कि डेंगू और मलेरिया के मरीजों को भर्ती करने के लिए फेब्रिकेटेड वार्ड में आवश्यक तैयारियां की जा रही हैं। फेब्रिकेटेड वार्ड में कुल 100 बेड हैं, जिनमें से 65 बेड को विशेष रूप से डेंगू और मलेरिया के मरीजों के लिए आरक्षित किया गया है। डॉ. यादव ने बताया कि फेब्रिकेटेड वार्ड में मरीजों को भर्ती किया जा रहा है और हर संभव जांच और उपचार दिया जा रहा है ताकि किसी भी प्रकार की आपातकालीन स्थिति से निपटा जा सके।

अस्पताल में मरीजों की बढ़ती भीड़:- अस्पताल की ओपीडी में भी मरीजों की संख्या लगातार बढ़ रही है। ओपीडी में जहां ढाई से तीन हजार मरीज आते थे, वहीं अब बढ़कर 4 से 5 हजार से अधिक हो गई है। इसी प्रकार भर्ती मरीजों की संख्या भी दोगुनी हो गई है। डॉ. यादव ने बताया कि डेंगू और मलेरिया के अलावा अन्य मौसमी बीमारियों जैसे वायरल फीवर, चर्म रोग और सांस से संबंधित समस्याओं के मरीजों की संख्या भी बढ़ी है। अस्पताल में उपलब्ध संसाधनों का पूरा उपयोग करते हुए सभी मरीजों को बेहतर उपचार देने का प्रयास किया जा रहा है।

ब्यावर जिले का देवमाली गांव जहां करोड़पति का मकान भी कच्चा है

कोटा, (निसं)। पिछले दिनों भारत सरकार के पर्यटन मंत्रालय ने सर्वश्रेष्ठ पर्यटन गांव प्रतियोगिता का आयोजन किया था। इसमें ब्यावर के देवमाली गावं ने अपना स्थान बनाया। आगामी 27 नवम्बर को इसे दिल्ली में अवार्ड दिया जाएगा।

गुर्जर आरक्षण संघर्ष समिति के सचिव अंकित गुर्जर ने बताया कि राजस्थान का एक ऐसा गांव है जिसमें आज भी एक भी पक्का घर नहीं है और उस गांव का नाम है देवमाली। यह गांव ब्यावर जिले के मसूदा उपखंड से करीब पांच किलोमीटर दूर है। देवमाली गुर्जर बाहुल्य गांव है। इस गांव में गुर्जर समाज के आराध्य देव भगवान देवनारायण का प्राचीन मंदिर है। इस मंदिर में पूरे गांव के लोग बारी-बारी से पूजा करते हैं। इस गांव की विशेषता यह है कि इस गांव में गरीब हो या करोड़पति व्यक्ति उसका घर पूरा कच्चा होता है और उसके घर में दरवाजा नहीं होता है। घी, दूध की कोई कमी नहीं है। यहां मूल रूप से कृषि व पशुपालन पर आधारित परिवार निवास करते हैं। बताया जाता है कि आज तक देवमाली गांव में चोरी नहीं हुई है। इस गांव में केरोसिन तेल पर पूरी तरह से बेन है। यहां पर पेड़-पौधों के प्रति प्रेम भाव है। देवमाली गांव की पहाड़ी पर देवनारायण का मंदिर है। इस मंदिर के चारों और गुर्जर समाज के लोग नंगे पांव परिक्रमा लगाते हैं। देवमाली पहाड़ी पर जो भी बड़ी-बड़ी चट्टानें है वे सब झुकी हुई हैं। इस पहाड़ी से कोई भी पत्थर उठाकर नहीं ले जाता।

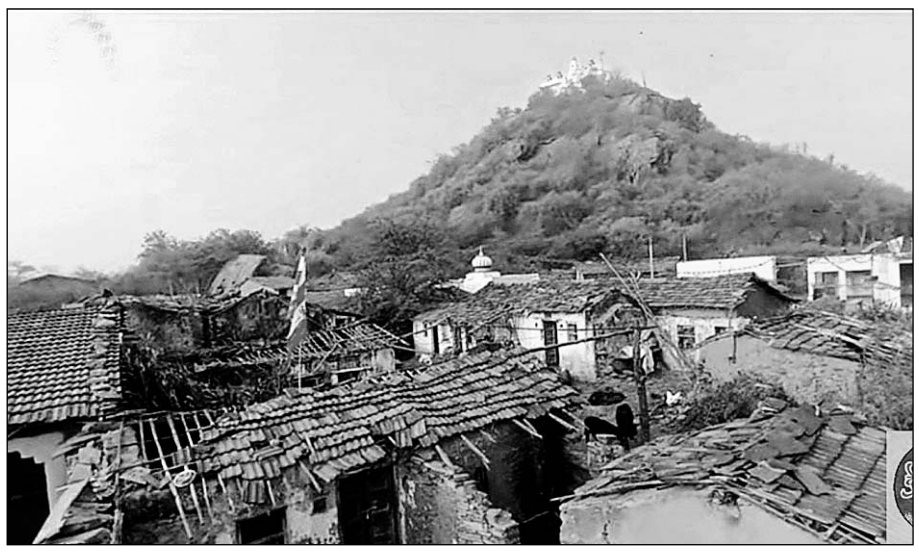

ब्यावर जिले के देवमाली गांव को बेस्ट टूरिस्ट विलेज में शामिल किया गया है।

ग्रामीणों का कहना है जब भगवान देवनारायण यहां पर रहने आए थे तब ग्रामीण बहुत खुश थे और गुर्जर समाज के लोगों से कहा कि कोई वरदान मांग लो लेकिन ग्रामीणों ने कोई वरदान नहीं मांगा। इस बात से भगवान देवनारायण खुश हो गए और जाते समय कहकर गए कि यदि शांति से रहना हो तो घर की छत को पक्का मत करना और प्रकृति का ध्यान रखना। तब से लेकर आज तक किसी भी घर में छत पक्की नहीं है। अगर कोई छत पक्की करता है तो उसका कोई न कोई नुकसान होता है। इस गांव की आबादी करीब दो हजार है। साल भर पहले गुर्जर समाज के तत्कालीन एसडीएम भरतलाल गुर्जर द्वारा एक लघु डॉक्यूमेंट्री तैयार करवाई थी और बेस्ट टूरिस्ट विलेज प्रतियोगिता के लिए भेजा गया था। इसमें देवमाली गांव ने अपना स्थान बनाया। बेस्ट टूरिस्ट विलेज में आने पर गुर्जर समाज के लोगों ने खुशी जाहिर की।

- **बताया जाता है कि आज तक देवमाली गांव में चोरी नहीं हुई, गांव में केरोसिन तेल पर पूरी तरह से बेन है**
- **ब्यावर जिले के देवमाली गांव के बेस्ट टूरिस्ट विलेज में आने पर गुर्जर समाज के लोगों ने खुशी जताई**

राजस्थान गुर्जर महासभा के प्रदेश उपाध्यक्ष मन्नालाल गुर्जर, रामलाल गुंजल, डॉ. बी.एल. गोचर, सुरेश गुर्जर केमेस्ट्री क्लासेज, अंकित गुर्जर, पन्नालाल गहलोत, देवलाल गोचर, जमनालाल गुर्जर, रामरतन गोचर, रामलाल कचोटिया, अनीता गुर्जर डायरेक्टर दी रेलवे एम्पलॉइयज को-ऑपरेटिव बैंक लिमिटेड जयपुर, लक्ष्मी गोचर, शालिनी गोचर, गौरी गोचर, दिव्या गोचर और गुर्जर समाज के सभी संगठनों ने खुशी जताई है।

सार-समाचार

'हॉटस्पॉट चिन्हित कर अवैध खनन के खिलाफ कार्यवाही करें'

कोटा, (निसं)। जिला कलक्टर डॉ. रविन्द्र गोस्वामी ने निर्देश दिए कि अवैध खनन के हॉटस्पॉट चिन्हित कर प्रभावी कार्यवाही की जाऐं। उन्होंने ओवरलोडिंग के खिलाफ मिल रही शिकायतों विशेषकर रामगंजमंडी क्षेत्र में ओवरलोडिंग के मामलों में परिवहन विभाग को कार्यवाही करने के निर्देश दिए। डॉ.गोस्वामी शुक्रवार को अवैध खनन की रोकथाम को लेकर आयोजित बैठक को संबोधित कर रहे थे। जिला कलक्टर ने सभी उपखंड अधिकारियों को स्थानीय सूचना तंत्र विकसित करने एवं उस तंत्र के माध्यम से प्राप्त जानकारी के आधार पर संयुक्त दल द्वारा कार्यवाही करने के निर्देश दिए। उन्होंने कहा कि उपखंड अधिकारी, खान विभाग, पुलिस एवं परिवहन विभाग का संयुक्त दल अवैध खनन की रोकथाम के लिए निगरानी तंत्र विकसित कर प्राप्त इनपुट के आधार पर कार्यवाही करे। डॉ.गोस्वामी ने अवैध खनन रोकने के लिए अभी तक की गई कार्यवाही के बारे में जानकारी ली। बैठक में खान विभाग के अभियंता ने बताया कि अवैध खनन के प्रकरणों में 1 जनवरी से अभी तक 89 प्रकरणों में एक करोड़ 13 लाख रूपए की रिकवरी की गई है। कोटा ग्रामीण पुलिस की ओर से अवैध खनन के मामलों में 63 एफआईआर दर्ज करने एवं 51 गिरफ्तारियां किए जाने, कोटा शहर पुलिस द्वारा 35 प्रकरण दर्ज कर 42 गिरफ्तारियां किए जाने तथा एक हजार टन से अधिक बजरी जब्ती की कार्यवाही करने की जानकारी दी गई। परिवहन विभाग के अधिकारियों ने बताया कि 200 मीट्रिक टन ओवरलोड बजरी अनलोड करवाई गई।

एन.एम.टी.सी. प्रथम चरण में एलन पी.एन.सी.एफ. के 88 स्टूडेंट्स चयनित

कोटा, (निसं)। नेशनल मैथेमैटिक्स टैलंट कॉन्टेस्ट (एनएमटीसी) परीक्षा में एलन के प्री-नर्चर एवं कॅरियर फाउंडेशन (पीएनसीएफ) डिवीज़न में अध्ययनरत विद्यार्थियों ने द्वितीय चरण के लिए अपनी योग्यता सिद्ध की है। इस परीक्षा के प्राइमरी लेवल में संस्था के 6 विद्यार्थी, सब-जूनियर लेवल में 24 एवं जूनियर लेवल में 58 विद्यार्थी अगले चरण के लिए चयनित हुए हैं। चयनित विद्यार्थी 19 अक्टूबर को अगले चरण की परीक्षा में शामिल होंगे। एलन वाइस प्रेसिडेंट एवं पीएनसीएफ हेड अमित गुप्ता ने बताया कि एनएमटीसी राष्ट्र स्तरीय गणित विषय की प्रतिस्पर्धा है जो एसोसिएशन ऑफ़ मैथमेटिक्स टीचर्स ऑफ़ इंडिया द्वारा आयोजित की जाती है। इसमें विद्यार्थियों की कक्षावार कैटेगरी लेवल जैसे प्राइमरी, सब जूनियर तथा जूनियर के विद्यार्थियों की दो चरणों में गणित के ज्ञान की परख की जाती है। प्रथम चरण में शीर्ष दस प्रतिशत विद्यार्थी अगले चरण के लिए योग्य सिद्ध किये जाते हैं। द्वितीय चरण में शीर्ष स्थान प्राप्त करने वाले विद्यार्थियों को नकद पुरस्कार एवं प्रमाण पत्र प्रदान किये जाते हैं। हमारे विद्यार्थियों ने शीर्ष दस प्रतिशत विद्यार्थियों में स्थान अर्जित किया है जो संस्था के लिए गर्व का विषय है।

पेंशनर्स समाधान शिविर का आयोजन

कोटा, (निसं)। क्षेत्रीय पेंशन कार्यालय सी.ए.डी. परिसर कोटा में अतिरिक्त निदेशक पूनम मेहता द्वारा प्रातः 11 बजे से सांय 4 बजे तक पेंशनर्स समस्या समाधान शिविर का आयोजन किया गया, जिसमें कोटा सम्भाग के कुल 100 पेंशनर्स अपनी-अपनी पेंशन सम्बंधी समस्याओं के निदान हेतु कार्यालय में उपस्थित हुए। जिनकी समस्याओं का समाधान शिविर में ही कराया गया। शिविर में सम्भागीय कार्यालय कोटा के उपनिदेशक बाबू लाल मीणा, सहायक निदेशक सरिता दयाल एवं सत्यनारायण माहेश्वरी व सहायक लेखाधिकारी प्रथम प्रदीप अग्रवाल, कोष कार्यालय कोटा से सहायक लेखाधिकारी रितु सिंघानिया, कोष कार्यालय बाराँ से कोषाधिकारी सांवन गर्ग, कोष कार्यालय झालावाड़ से कोषाधिकारी के प्रतिनिधि नरपत सिंह चौहान एवं कोष कार्यालय बून्दी से कोषाधिकारी के प्रतिनिधि सुमित भारद्वाज उपस्थित हुए। शिविर में पेंशनर्स को उनके वित्तिय प्रबंधन हेतु यूनियन बैंक ऑफ इण्डिया के प्रमुख के.आर. मीणा एवं उनके सहयोगियों द्वारा पेंशनर्स को संवृद्धि योजना, वरिष्ठ नागरिक योजना तथा यूनियन सम्मान पेंशन खाता के बारे में जानकारी दी गई, साथ ही पेंशनर्स की सुविधा हेतु के.आर.मीणा द्वारा पेंशन कार्यालय को 10 कुर्सियाँ भेंट की गई।

'प्रकरणों का निस्तारण समय पर करें'

कोटा, (निसं)। जिला कलेक्टर डॉ.रविन्द्र गोस्वामी ने पीएम किसान सम्मान निधि योजना के तहत अधिक पेंडेंसी को गंभीरता लेते हुए जिले के उपखंड अधिकारियों एवं तहसीलदारों को पेंडेंसी क्लियर करने के निर्देश दिए। डॉ. गोस्वामी ने संपर्क पोर्टल पर प्रकरण निस्तारण की अवधि 25 दिन से अधिक होने को भी गंभीरता लेते हुए प्रकरण निस्तारण की अवधि 15 दिन से कम करने के निर्देश दिऐं। डॉ. गोस्वामी शुक्रवार को लंबित प्रकरणों की समीक्षा कर रहे थे। उन्होंने उपखंड अधिकारियों को जवाब दावे से संबंधित प्रकरणों में पेंडेंसी एक सप्ताह में जीरो पर लाने के निर्देश दिए। उन्होंने कहा कि कई बार जिला कलेक्ट्रेट की ओर से बार-बार रिमाइंडर भेजने के बाद भी प्रकरणों का निस्तारण समय पर नहीं होता है। उन्होंने तहसीलदारों को राजस्व से जुड़े मामलों में प्रो-एक्टिव होकर कार्य करने तथा कार्य को टालने की प्रवृत्ति छोड़ने को कहा। उन्होंने कहा कि आमजन के कार्य समय पर हों एवं अधिकारी ऊपर से दबाव पड़ने के बाद ही कार्य करने की प्रवृत्ति छोड़ें।

निःशुल्क नेत्र शल्य चिकित्सा शिविर

कोटा, (निसं)। नेत्र शल्य चिकित्सा में मिसाल कायम कर चुका लायंस क्लब कोटा इस वर्ष भी मोतियाबिंद रोगियों के ऑपरेशन का बीड़ा उठाया है। क्लब अध्यक्ष प्रमोद विजय ने बताया कि क्लब 30 से अधिक वर्षों से इस परंपरा का निर्वहन कर रहा है। वर्ष 2024-25 में निःशुल्क मोतियाबिंद के 2500 ऑपरेशन करवाने का लक्ष्य क्लब ने रखा है। क्लब के पदाधिकारियों ने पैम्फलेट का विमोचन कर बताया कि प्रथम शिविर 23 सितंबर को जिला अंधता निवारण समिति कोटा के सहयोग से आयोजित किया जाएगा। इस अवसर पर क्लब सचिव वीरेंद्र विजय, कोषाध्यक्ष शिव नुवाल, शिविर प्रभारी अशोक नुवाल, सीपी विजयवर्गीय, नारायण कालानी, कुलदीप सोहल, राम मदनानी, अरुण गांधी, सर्वेश्वर काबरा, सुधाकर बहेडिया, राज कुमार लड्ढा सहित कई लोग उपस्थित रहे।

14 घरेलू सिलेंडर किए जब्त

कोटा, (निसं)। घरेलू सिलेण्डर के व्यवसायिक दुरूपयोग की रोकथाम के लिए खाद्य एवं नागरिक आपूर्ति विभाग के निर्देशानुसार जिले में चलाए जा रहे अभियान के तहत शुक्रवार को रसद विभाग की टीम ने विभिन्न ढाबों पर कार्यवाही की। जिला रसद अधिकारी ने बताया कि टीम द्वारा शिव शंकर, निवासी गुरूद्वारा रोड़ कोटा द्वारा रिफलिंग मशीन से घरेलू सिलेण्डर से वाहन में गैस भरने का कार्य किया जा रहा था। विभाग टीम ने शिव शंकर के पास से 8 घरेलू सिलेण्डर जब्त किए। गुरूकृपा फैमिली ढाबा, नयापुरा, बस स्टेण्ड से 2 एवं खण्डेलवाल ढाबा, नयापुरा, बस स्टेण्ड से 4 घरेलू सिलेण्डर जब्त किए गए। जब्त सिलेण्डरों को सुरक्षा एवं साक्ष्य की दृष्टि से नजदीकी गैस एजेन्सी को सुपुर्दगी में दिए गए एवं प्रकरण दर्ज कर जिला कलक्टर को प्रस्तुत किए जाएंगे।

बैडमिंटन, टेनिस के लिए ट्रॉयल आज

कोटा, (निसं)। राजस्थान राज्य अंतरजिला सिविल सेवा टेनिस, बैडमिंटन एवं टेबल टेनिस खेलकूद प्रतियोगिताओं का आयोजन 27 से 29 सितम्बर तक अलवर में किया जाएगा। प्रतियोगिता में भाग लेने के लिए कोटा जिले के खिलाड़ियों के चयन के लिए शनिवार (21 सितम्बर) को प्रातः 11 बजे अंतर्राष्ट्रीय क्रिकेट स्टेडियम, नयापुरा में ट्रायल आयोजित किया जाएगा। इसमें कोटा संभाग के विभिन्न जिलों में कार्यरत् कार्मिक भाग ले सकते हैं। अतिरिक्त जिला कलक्टर ने बताया कि प्रतियोगिता में निगमों, मंडलों, स्वायत्तशासी संस्थाओं, दैनिक वेतन भोगी कर्मचारी, संविदा पर कार्यरत् अधिकारी-कर्मचारी एवं पुलिस विभाग में कार्यरत कार्मिकों सहित सभी राजकीय विभागों में नियमित रूप से नियुक्त सभी संवर्गों के अधिकारी-कर्मचारी भाग ले सकते हैं।

परिचय सम्मेलन कल

कोटा, (निसं)। विप्र फाउंडेशन कोटा के तत्वाधान में 22 दिसम्बर को आयोजित होने वाले विशाल अन्नकूट एवं परिचय सम्मेलन के लिए प्रथम पूजनीय भगवान श्री गणेशजी महाराज को अनंत चतुर्दशी के शुभ अवसर पर विद्वान पंडितो की उपस्थिति में खड़े गणेशजी मंदिर जाकर मत्रोंचारण के साथ निमंत्रण पत्र गणेशजी के श्री चरणों में अर्पित किया। साथ ही रंगबाड़ी बालाजी महाकाली माताजी, एवं बावड़ी वाले बाबा, भगवान परशुराम जी को भी कार्य की सफलता शान्ति पूर्ण एवं सुव्यवस्थित आयोजन के लिए आमंत्रित किया गया।

राहुल गांधी के ऊपर की जा रही टिप्पणी के खिलाफ कांग्रेस ने धरना दिया

कोटा, (निसं)। लोकसभा में प्रतिपक्ष नेता राहुल गांधी के ऊपर भाजपा के नेता मंत्रियों द्वारा की जा रही टिप्पणी को लेकर पीसीसी के निर्देश पर मोदी सरकार के खिलाफ शुक्रवार को जिला कलेक्ट्रेट कार्यालय के बाहर शहर जिला कांग्रेस कमेटी द्वारा जिला कांग्रेस कमेटी के अध्यक्ष रविन्द्र त्यागी की अगुवाई में कांग्रेसजनों द्वारा मोदी सरकार के खिलाफ नारेबाजी करते हुये धरना देकर जोरदार विरोध प्रदर्शन किया।

प्रदर्शन में मोदी सरकार के खिलाफ जोरदार नारे बाजी की गयी। धरना प्रदर्शन की अध्यक्षता शहर कांग्रेस अध्यक्ष रविन्द्र त्यागी ने की इस मौके पर कांग्रेस लोकसभा प्रत्याशी रहे प्रहलाद गुंजल भी उपस्थित थे। शहर कांग्रेस अध्यक्ष रविन्द्र त्यागी ने कहा कि मोदी सरकार के इशारे पर राहुल गांधी के ऊपर अमर्यादित टिप्पणी की जा रही मोदी सरकार टिप्पणी पर खामोश बैठकर तमाशा देख रही है। इसको कांग्रेस जन बर्दाश्त नही करेगा। उन्होंने कहा कि मोदी सरकार राहुल गांधी की बढ़ती लोकप्रियता से घबराई हुई है मोदीजी अपने मंत्रियों नेताओं से हिंसक बयानबाजी करा रहे है इससे जाहिर होता है मोदी सरकार चार राज्यों के चुनावों से जनता का ध्यान भटकाने के लिए घटिया राजनीति कर रहे है।

कोटा शहर कांग्रेस के आयोजित धरने को जिला अध्यक्ष रविंद्र त्यागी ने संबोधित किया।

कोटा-बून्दी लोकसभा प्रत्याशी प्रहलाद गुंजल ने कहा कि राहुल गांधी ने हजारों किमी की यात्रा में आमजन की आवाज उठाई जिसका असर लोकसभा में देखने को मिला। चार सौ पार की बात करने वाले अल्पमत में सरकार चला रहे है।

बैसाखी पर बैठी मोदी सरकार कभी भी गिर सकती है। इस घबराहट में मोदीजी अपने मंत्रियों, नेताओं से हिंसक बयानबाजी करा रहे है।महिला कांग्रेस प्रदेश अध्यक्ष राखी गौतम ने कहा कि मोदी सरकार आनन-फानन में हिंसक बयानबाजी करा रही इसका कांग्रेसजन विरोध करते रहेंगे।

- राहुल गांधी की देश में बढ़ती लोकप्रियता से घबराई मोदी सरकार औछी राजनीति पर उतर आयी है : त्यागी

लाड़पुरा प्रधान नईमुद्दीन गुड्डू ने कहा कि राहुल गांधी देश जोड़ने नफरत मिटाने का काम कर रहे है वही दूसरी ओर मोदी सरकार नफरत भाईचारा बिगाड़ने का काम कर रही है। प्रदर्शन कार्यक्रम को प्रमुख रूप से उपमहापौर पवन मीणा, आईना महक, एड जगदीश थड़ा, संगठन महामंत्री राधेश्याम वर्मा, डॉ विजय सोनी, हरपाल सिंह राणा, रामेश्वर सुवालका, संजय यादव, हिमांशु शर्मा, विपिन बरथुनिया, प्रमोद त्रिपाठी, पार्षद ईशरार मोहम्मद ने संबोधित किया।

छात्राओं से छेड़खानी के मामले में शिक्षक और प्रिंसिपल निलंबित

कोटा, (निसं)। जिले के रामगंजमंडी उपखंड इलाके के सुकेत थाना एरिया के सरकारी स्कूल के व्याख्याता और प्रिंसिपल को सस्पेंड कर दिया गया है। मामला छात्राओं से छेड़छाड़ से जुड़ा है। इस मामले में स्टॉफ और छात्राओं की शिकायत के बावजूद भी प्रिंसिपल ने कार्रवाई नहीं की थी। ऐसे में उन्हें भी सरकार ने निलंबित कर दिया है।

मामले में शिक्षा मंत्री मदन दिलावर ने गंभीरता दिखाई और शिक्षा विभाग को जांच के निर्देश दिए थे। प्रारंभिक तौर पर शिक्षक की गलती सामने आने पर माध्यमिक शिक्षा निदेशक, बीकानेर से निलंबन के आदेश जारी किए गए। निलंबन के दौरान दोनों का मुख्यालय बीकानेर निदेशालय किया गया है। पुलिस ने आरोपी व्याख्याता के खिलाफ मुकदमा दर्ज किया था। मामले के अनुसार, स्कूल में राजनीति विज्ञान के व्याख्याता के खिलाफ छात्राओं ने प्रोटेस्ट किया था और जूते की माला लेकर भी पहुंची थी। साथ ही कुछ ग्रामीण आक्रोशित होकर स्कूल पहुंचे थे। उनका कहना है कि आरोपी शिक्षक छात्राओं से अश्लील बातें करता है। साथ ही छेड़छाड़ की कोशिश भी करता है। इस संबंध में गुरुवार को तीन से चार घंटे तक स्कूल में हंगामा हुआ था। काफी मशक्कत के बाद पुलिस आरोपी टीचर को स्कूल से थाने लेकर आई थी। वहीं छात्रों की शिकायत पर उसके खिलाफ पॉक्सो एक्ट सहित कई धाराओं में मुकदमा दर्ज किया गया।

भारी पुलिस जाप्ते के बावजूद ग्रामीणों ने आरोपी शिक्षक से मारपीट की कोशिश की। इस पूरे मामले पर संज्ञान लेते हुए माध्यमिक शिक्षा निदेशक आशीष मोदी ने आरोपी शिक्षक के सस्पेंशन आदेश जारी कर दिए हैं। प्रधानाध्यापक ने 12, 14 और 18 सितंबर को शिकायत आने के बावजूद भी आरोपी के खिलाफ कोई कार्रवाई नहीं की। यहां तक की उच्च अधिकारियों और ब्लॉक शिक्षा अधिकारी को भी इस संबंध में कोई सूचना नहीं दी गई। ऐसे में राज्य सरकार ने उन्हें भी संवेदनशील प्रकरण में लापरवाही बरतने के कारण सस्पेंड किया है।

आई.आई.टी. में 17695 स्टूडेंट्स को प्रवेश दिया

कोटा, (निसं)। आईआईटी मद्रास द्वारा जेईई एडवांस्ड की जारी गई रिपोर्ट के अनुसार इस वर्ष आईआईटी में 17695 स्टूडेंट्स को प्रवेश दिया, जिनमे 14,200 लड़के जेंडर न्यूट्रल पूल कोटे से एवं 3495 लड़कियां फीमेल सुपर न्यूमेरेरी पूल से शामिल है। इस वर्ष टॉप 1000 रैंकर्स के जारी किए गए डाटा के अनुसार टॉप 1000 रैंक्स में 45 फीसदी स्टूडेंट्स ने केवल दो टॉप आईआईटी बॉम्बे एवं दिल्ली में प्रवेश लिया।

- जेईई-एडवांस्ड के टॉप-500 रैंकर्स ने मुम्बई, दिल्ली, मद्रास, कानपुर, खड़गपुर, रूड़की, गुवाहाटी और आईआईटी हैदराबाद चुना

एलन कॅरियर इंस्टीट्यूट के एजुकेशन एक्सपर्ट अमित आहूजा ने बताया कि आईआईटी मद्रास द्वारा जारी की गयी रिपोर्ट में कई बड़े खुलासे हुए हैं। इस वर्ष टॉप 50 रैंक वाले स्टूडेंट्स में से 47 स्टूडेंट्स ने आईआईटी बॉम्बे, 2 स्टुडंट ने आईआईटी दिल्ली में प्रवेश लिया। साथ ही टॉप 100 रैंकर्स में 72 स्टुएंट्स ने आईआईटी बॉम्बे, केवल 2 स्टूडेंट ने मद्रास में प्रवेश लिया। इसी तरह टॉप 200 रैंकर्स में से 100 स्टूडेंट ने बॉम्बे, 50 स्टूडेंट ने दिल्ली, 30 ने मद्रास, 16 स्टूडेंट में कानपुर में प्रवेश लिया। इसके अतिरिक्त टॉप 500 रैंक तक के स्टूडेंट्स में 179 स्टूडेंट्स ने बॉम्बे, 109 स्टूडेंट ने दिल्ली, 69 ने मद्रास, 42 स्टूडेंट्स ने कानपुर, 45 स्टूडेंट्स ने खड़गपुर, 33 स्टूडेंट्स ने आईआईटी रूड़की, 7 स्टूडेंट्स ने गुवाहाटी, 3 स्टूडेंट्स ने हैदराबाद को एडमिशन के लिये चुना। जारी आकड़ो के अनुसार टॉप 1000 रैंकर्स में 45 फीसदी स्टूडेंट्स ने केवल दो टॉप आईआईटी बॉम्बे एवं दिल्ली में एडमिशन लिया एवं 24 प्रतिशत स्टूडेंट्स ने कानपुर, मद्रास को प्राथमिकता दी। टॉप 1000 रैंकर्स में से 246 स्टूडेंट्स ने आईआईटी बॉम्बे, 204 स्टूडेंट ने आईआईटी दिल्ली, 128 ने मद्रास, 117 स्टूडेंट में कानपुर, 82 स्टूडेंट्स ने खड़गपुर, 69 स्टूडेंट्स ने गुवाहाटी, 55 स्टूडेंट्स ने आईआईटी रूड़की, 41 स्टूडेंट्स ने हैदराबाद, 23 ने बीएचयू, 5 स्टूडेंट ने आईआईटी इंदौर, मात्र गांधीनगर में 1 स्टूडेंट ने एडमिशन लिया। ऐसे में टॉप 1000 रैंकर्स में सबसे ज्यादा प्रवेश पुराने टॉप आईआईटीज में लिया एवं नए आईआईटी में प्रवेश में रूचि नहीं दिखाई।

केवल नए आईआईटी में हैदराबाद आईआईटी को अच्छी प्राथमिकता देते दिखाई दिये। एक्सपर्ट आहूजा के अनुसार टॉपर्स केवल टॉप-7 आईआईटी को ही ज्यादा प्राथमिकता देते हैं। इसका प्रमुख कारण पुराने 7 आईआईटी में प्रतिस्पर्धात्मक माहौल अधिक मिलता है, जिसके कारण विद्यार्थी अपना सर्वांगीण विकास कर पाते हैं।

इन आईआईटी में जॉब प्लेसमेंट के लिए कंपनियां भी अन्य आईआईटी के मुकाबले में ज्यादा संख्या में आती है जो हर फील्ड के बच्चों को प्लेसमेंट के लिए मौका देती है साथ ही वर्ल्ड की टॉप एमएनसी इन आईआईटी में करोड़ों तक के पैकेज स्टूडेंट्स को ऑफर करती है। इसके अतिरिक्त इन आईआईटी से विदेश में एमएस करने के लिए भी असिम सम्भावनायें उपलब्ध रहती है। क्योंकि यहाँ के प्रोफेसर्स का रिकमंडेशन विदेश में पढ़ाई में बहुत महत्वपूर्ण होता है साथ ही पुराने आईआईटी में स्टार्टटप की सम्भावनायें ज्यादा है जिसके लिए फण्ड भी आसानी से मिल जाता हैं। इसके अतिरिक्त टॉपर्स के अलावा भी अन्य स्टूडेंट्स की प्राथमिकता पुराने टॉप आईआईटी ही रहते हैं उन्हें लोअर ब्रांच ही क्यों ना मिले। वे स्टूडेंट्स भी नयी आईआईटी की बजाय पुराने आईआईटी में जाना पसन्द करते है।

अपराधियों के खिलाफ सख्त कार्यवाही की मांग

कोटा, (निसं)। भारतीय जनता पार्टी के छावनी मण्डल संयोजक भुपेन्द्र भाया पर हुए प्राणघातक हमले के मामले को लेकर भाजपा पूर्व जिलाध्यक्ष कृष्ण कुमार सोनी, पूर्व उपमहापौर सुनिता व्यास, नेता प्रतिपक्ष निगम उत्तर लव शर्मा सहित भाजपा प्रतिनिधी मण्डल ने पुलिस अधीक्षक कोटा शहर अमृता दुहन से मुलाकात की।

- भाजपा नेता एस.पी. से मिले
- भाजपा नेता पर प्राणघातक हमले का मामला

पूर्व जिलाध्यक्ष कृष्ण कुमार सोनी ने बताया की बुधवार रात्री गुमानपुरा क्षैत्र में अपराधिक एवं असामाजिक तत्वों ने हथियारों से भाजपा छावनी मण्डल संयोजक भूपेन्द्र भाया पर प्राणघातक हमला किया जिसमें भाया को गंभीर चोंटे आयी है।

आज पुलिस अधीक्षक अमृता दुहन से मिलकर अपराधीयों के खिलाफ सख्त से सख्त धाराओं में केस दर्ज कर, फास्ट ट्रेक कोर्ट में केस चलाने को मांग रखी।

जिससे अपराधियों को जल्द से जल्द सजा मिले एवं भविष्य मे इस तरह की घटना की पुनरावृत्ती ना हो। इस पर पुलिस अधीक्षक ने त्वरीत कार्यवाही का आश्वासन दिया।

भाजपा प्रतिनिधी मण्डल में जिला महामंत्री चंद्रशेखर नरवाल, जिला उपाध्यक्ष जटा शंकर शर्मा, नेता खण्डेलवाल, रितेश चित्तौड़ा, लक्ष्मण सिंह खींचीं, देवेन्द्र राही, जिला मंत्री रेखा खेलवाल, वरिष्ठ नेता महिप सिंह सोलंकी, पार्षद वेदप्रकाश कश्यप, नवल सिंह हाडा, ओबीसी मोर्चा से अमित उराड़िया, मण्डल अध्यक्ष अनिल शर्मा, रविन्द्र सिंह हाड़ा, विजय सिंह कानावत, संतोष राजावत, मौनी शारदा, सोनिया राठौड़, संतोष राजावत सहित उपस्थित रहे।

राजकुमार प्रजापत की साहित्यिक कृति 'कालेरा बास की बातें' का लोकार्पण

कोटा, (निसं)। वरिष्ठ मंडल वित्त प्रबंधक एवं 2011 बैच के आईआरएएस अधिकारी राजकुमार प्रजापत द्वारा लिखित साहित्यिक कृति 'कालेरा बास की बातें' का विमोचन 20 सितम्बर को डीआरएम कार्यालय के सभागार में किया गया। हिंदी सप्ताह 2024 के अंतर्गत कोटा मंडल अनेक कार्यक्रमों का आयोजन कर रहा है इसी तत्वावधान में पुस्तक विमोचन के इस साहित्यिक समागम में हिन्दी के अनेक नामचीन साहित्यकार और वरिष्ठ अधिकारी सम्मिलित हुए। कहानी संग्रह 'कालेरा बास की बातें' सामाजिक एवं पारिवारिक मूल्यों पर केन्द्रित एक प्रेरणादायी कृति है। उपस्थित अतिथियों ने राजकुमार प्रजापत की समाज के यथार्थ को चित्रित करने वाली गंभीर लेखनी तथा एक उत्कृष्ट कहानी संग्रह की रचना के लिए सराहना की। पुस्तक कालेरा बास की बातें बाल विमर्श, स्त्री विमर्श, वृद्ध विमर्श, सामाजिक एवं पारिवारिक मूल्यों आदि पर मौलिक कहानियां एवं रेखाचित्र प्रस्तुत करती है जो भारतीय संदर्भ में एक उत्कृष्ट जीवन दर्शन है। साहित्यकारों ने एक स्वर में इसे एक नवीन विधा को चित्रित करने वाली उत्कृष्ट साहित्यिक कृति बताया। कार्यक्रम की अध्यक्षता डीआरएम मनीष तिवारी ने की। कार्यक्रम के सभापति साहित्यकार डॉ.रघुराज सिंह कर्मयोगी, मुख्य अतिथि जितेंद्र निर्मोही एवं डॉ.प्रभात कुमार सिंघल थे। कृति परिचय भगवत सिंह मयंक, डॉ आदित्य गुप्ता दिया तथा कार्यक्रम का संचालन कमलेश कमल एवं डीपीओ कोटा अविरल शर्मा ने किया। इस साहित्यिक समागम में अपर मुख्य राजभाषा अधिकारी आर.आर.के. सिंह, मंडल के वरिष्ठ अधिकारी, जन सम्पर्क अधिकारी कोटा मुस्तफा शेख, मुख्य परियोजना अधिकारी एवं शाखा अधिकारी सहित अनेक अधिकारी कर्मचारी तथा विविध क्षेत्रों 70 से अधिक प्रसिद्ध कवि एवं लेखक शामिल हुए।

छात्रों में पाठ्य सामग्री का वितरण

कोटा, (निसं)। जिलाध्यक्ष राकेश जैन एवं सेवा पखवाड़ा कार्यक्रम की जिला टीम के सानिध्य में प्रधानमंत्री नरेंद्र मोदी के जन्मदिन को भाजपा कोटा शहर द्वारा विभिन्न सेवा कार्य कर, सेवा पखवाड़ा के रूप में मनाया जा रहा है। सेवाकार्य की कड़ी में पूर्व जिलाध्यक्ष कृष्ण कुमार सोनी के मुख्य आतिथ्य व सेवा पखवाड़ा कार्यक्रम के जिला सहसंयोजक देवेन्द्र राही, कुलदीप सिंह तलवार, मौनी शारदा के सानिध्य में नयापुरा स्थित राजकीय बालिका सेकेंडरी स्कूल में छात्राओं को पाठ्य सामग्री का वितरण किया गया। कार्यक्रम संयोजक नयापुरा मण्डल अध्यक्ष अनिल शर्मा रहें। इस अवसर पर पूर्व जिलाध्यक्ष कृष्ण कुमार सोनी ने कहा कि प्रधानमंत्री नरेन्द्र मोदी का फोकस आज के युवाओं पर ज्यादा है। युवा देश का भविष्य है। ये बच्चे बडे होकर विभिन्न क्षैत्रों में जाकर देश का नाम रोशन करेंगे। मोदी जी ने नयी शिक्षा नीति लागू कि जिसमें बच्चों को पढाई के साथ साथ स्किल पर भी जोर दिया जा रहा है। ताकि युवा आत्मनिर्भर बने। कार्यक्रम सहसंयोजक देवेन्द्र राही ने कहा कि भाजपा कोटा शहर द्वारा प्रधानमंत्री मोदी जी के जन्म दिन को सेवाकार्य कर सेवा पखवाड़ा के रूप में मनाया जा रहा हैं।

डॉ. विनीत चावला ने बच्ची के हार्ट का दुर्लभ ऑपरेशन किया

कोटा, (निसं)। 5 वर्ष की बच्ची को बचपन से सांस फूलने की तकलीफ थी। कोटा में डॉक्टर्स को दिखाते हुए कई साल निकल गये लेकिन बच्ची को आराम नहीं आया।

कोटा हार्ट में इको की जांच में पाया गया की दिल के वाल्व के ऊपर बहुत सारी गिठाने है और हार्ट के दोनों वाल्व (माइट्रल और ट्राइकसपिड) में लिकेज है।

डॉ. विनीत चावला ने सर्जरी की जरूरत और खतरों के बारे में परिवार को बताया और 5 सिंतबर को ऑपरेशन किया। डॉ. विनीत चावला ने बताया कि बच्ची के दिल में से कई गोलाकार, ठोस गिठाने निकाली और एक वाल्व भी बदलना पड़ा। ऑपरेशन बहुत जटिल था और इस तरह कि गिठाने होना और उन्हें पूरी तरह निकालना बहुत कठिन काम है। इन गिठानों को बायोप्सी के लिए भेजा गया जिसमें फ़ाईब्रो इलास्टोमा नामक बीमारी निकली।

राजस्थान में इस तरह की बीमारी का शायद ही कोई अन्य केस रिपोर्टेड हुआ होगा। कोटा हार्ट हॉस्पिटल के निदेशक डॉ.राकेश जिंदल ने बताया कि यह बीमारी बहुत ही दुर्लभ है और ज्यादातर बच्चे ऑपरेशन के लिये सही समय पर अस्पताल नहीं पहुच पाते। डॉ. विनीत चावला ने बताया कि बच्ची अब पूर्णतः स्वस्थ्य है।

कोटा के डॉक्टर विनीत चावला ने एक बच्ची के हार्ट का दुर्लभ ऑपरेशन किया।

सूने मकान में चोरी

छबड़ा (निसं)। गायत्री नगर में दिनदहाड़े चोरी की वारदात हुई। यहां से चोरों ने सोने-चांदी के आभूषण सहित 50 हजार रूपए नगदी चुरा ली। पुलिस मामले की जांच में जुट गई हैं। गायत्री नगर निवासी धर्मेंद्र शर्मा द्वारा थाने में दिए परिवाद में बताया कि 19 सितंबर को श्राद्ध पक्ष होने के कारण वह दोपहर 12 बजे पितरो का श्राद्ध के लिए परिवार सहित गया था। वापस आकर देखा तो 3 तोला सोना, 800 ग्राम चांदी सहित 50 हजार नगदी चुरा कर ले गए।

शिकायत निवारण तंत्र की बैठक 24 को

झालावाड़ (निसं)। जिला स्तरीय विवाद एवं शिकायत निवारण तंत्र की बैठक 24 सितम्बर को प्रातः 11 बजे जिला कलेक्टर की अध्यक्षता में मिनी सचिवालय के सभागार में आयोजित की जाएगी।

– आम सूचना –

मैं मेरे पक्षकार पंकजेश मिश्रा पुत्र किशुन मिश्रा जाति ब्राह्मण निवासी गली नं. 3, नई बस्ती सोगरिया, कोटा जं. मोबाईल नं. 9694347702 की ओर से सर्वसाधारण को आम सूचना प्रसारित करता हूँ कि मेरे पक्षकार के स्वामित्व एवं आधित्य के भूखण्ड नं. आई सी 1, 2, 3, 4, 5, 6, 7, 8, 9, 11, 12 प्रत्येक भूखण्ड की साईज 7 बाई 10 फुट अस्थायी सम्पूर्ण भूखण्डों का क्षेत्रफल 840 वर्ग फुट जो कि वाके दीया पार्क फर्स्ट अनन्या अपार्टमेंट ग्राम हनुवतखेडा, तहसील लाडपुरा, कोटा पर स्थित है, जिसका भूखण्ड खसरा नं. 50 का एक भाग है, जिसका नियमानुसार कनवर्शन चार्ज जमा करवाकर यह भूखण्ड राज्य सरकार के आदेश क्रमांक प 5(3) नविवि/3/99 दिनांक 10.07.1999 की अनुपालना में आवासीय हेतु नियमित कर नियमन दर पर राजस्थान भू राजस्व अधिनियम की धारा 90 के तहत मेरे पक्षकार को आवंटित किये हुए है, जिनका पंजीयन सब रजिस्टार कार्यालय कोटा के यहां से नियमानुसार किया हुआ है, उक्त भूखण्डों पर अनन्या अपार्टमेंट के नाम से रखा गया है, मेरे पक्षकार को रुपयों की आवश्यकता होने से मेरे पक्षकार ने अपने उक्त फ्लेट संख्या ए 1, प्रथम तल पर निर्मित एक फ्लेट एवं ब्लोक बी द्वितीय तल में निर्मित 4 फ्लेट एवं ब्लाक सी एवं ब्लाक ई पांचवे तल मे निर्मित 4 फ्लेट कुल मिलाकर 17 फ्लेट एवं ग्राउण्ड फ्लोर पर निर्मित दुकान नं 4, साईज 7 बाई 20 फुट एवं बिल्डिंग की छत वाके अनन्या अपार्टमेंट दीया पार्क फर्स्ट फलोर ग्राम हनुवत खेडा, तहसील लाडपुरा, कोटा स्थित का बेचान का सौदा एक करोड रुपया में 1. शांतनु गुप्ता पुत्र रमाकांत गुप्ता निवासी- 615 ए तलवण्डी, कोटा, राजस्थान 2. निखिल श्रीवास्तव पुत्र श्री दिलीप श्रीवास्तव निवासी- सी 18, ओम एनक्लेव, अनन्तपुरा, कोटा 3. रामरतन द्विवेदी पुत्र बालकृष्ण द्विवेदी निवासी- फ्लेट नं. बी 908, शकुन एलेगन्स कर्णेश्वर हाउसिंग योजना, आनंदपुरा, कोटा 4. अतीश अग्रवाल पुत्र कैलाशचंद निवासी- फ्लेट नं. 301 ओ पी आधार अपार्टमेंट शक्ति नगर, दादाबाडी, कोटा से तय किया गया था ओर इकरारनामा के अनुसार मेरे पक्षकार ने परिसर का सम्पूर्ण कार्य पूर्ण कर दिया गया इसके बावजूद भी उक्त लोग मेरे पक्षकार को बकाया बेचान राशि अदा कर कब्जा प्राप्त कर रजिस्टरी अपने पक्ष मे नही करा रहे है, उनके द्वारा ब्रीच आप एग्रीमेंट किया गया है, यदि उक्त लोग उक्त परिसर की बकाया बेचान राशि 15 दि

साक्षात्कार की दिनांक जारी

अजमेर, (कासं)। राजस्थान लोक सेवा आयोग द्वारा सहायक आचार्य कॉलेज शिक्षा विभाग प्रतियोगी परीक्षा-2023 के अन्तर्गत हिंदी विषय के 214 पदों हेतु प्रथम चरण के साक्षात्कार का आयोजन 7 से 25 अक्टूबर तक होगा। आयोग सचिव ने बताया कि साक्षात्कार पत्र वेबसाइट पर अपलोड कर दिए जाएंगे।

कार्यालय नगर पालिका अकलेरा जिला झालावाड़ (राज.)

क्रमांकः–न.पा.अ. / 2024 / 1205 दिनांकः–20.09.2024

–: ई–निविदा सूचना :–

सर्व साधारण को सूचित किया जाता है कि नगर पालिका बोर्ड अकलेरा द्वारा वित्तिय वर्ष 2024–25 में कार्य करवाये जाने हेतु नगर पालिका द्वारा उपयुक्त श्रेणी के पंजीकृत संवेदको से ऑन लाईन निविदा सूचना क्रमांकः–न.पा.अ. / 2024 / 1198–1200 दिनांक 18.09.2024 सें 197.00 लाख रुपयें की आमंत्रित की जाती है। जिसकी अंन्तिम तिथि दिनांक 03.10.2024 रखी गई है। ई–निविदा से सम्बंधित जनकारी एवं निविदा प्रपत्र www.sppp.rajasthan.gov.in एवं www.eproc.rajasthan.gov.in पर डाउनलोड एवं देख सकते है। **NIB Code:- DLB2425A2701 And UBN No. DLB2425SLOB08415, DLB2425SLOB08416, DLB2425SLOB08417, DLB2425SLOB08418, DLB2425SLOB08419, DLB2425SLOB08422, DLB2425SLOB08424, DLB2425SLOB08425, DLB2425SLOB08426, DLB2425SLOB08427** पर देखी जा सकती है।

अधिशाषी अधिकारी
नगर पालिका अकलेरा

राज.संवाद / सी / 24 / 5466

कार्यालय नगर पालिका अकलेरा जिला झालावाड़ (राज.)

क्रमांकः–न.पा.अ. / 2024 / 1190 दिनांकः–18.09.2024

–: संशोधित ई–निविदा सूचना :–

इस कार्यालय द्वारा निविदा सूचना संख्या न.पा.अ / 2024 / 1141–1143 दिनांक 11.09.2024 के द्वारा कुल 06 कार्यो कि नगर पालिका बोर्ड अकलेरा द्वारा वित्तिय वर्ष 2024–25 में कार्य करवाये जाने हेतु नगर पालिका द्वारा उपयुक्त श्रेणी के पंजीकृत संवेदको से ऑन लाईन निविदा सूचना क्रमांकः–न.पा.अ. / 2024 / 1141–1143 दिनांक 11.09.2024 सें 45.45 लाख रुपयें की आमंत्रित की गई थी। जिसकी अंन्तिम तिथि दिनांक 20.09.2024 रखी गई थी। जिनके **NIB Code:- DLB2425A2567, DLB2425A2568** उक्त निविदाओं कि तकनिकी कारणो से **e-proc** पर अपलोड नही होंने के कारण उनकी संशोधित निविदा दिनांक 19.09.2024 से 26.09.2024 रखी गई है। तथा निविदा खोलने कि दिनांक 27.09.2024 रखी गई है।

अधिशाषी अधिकारी
नगर पालिका अकलेरा

राज.संवाद / सी / 24 / 5462

Office of The Executive Engineer
Water Resources Division Kota

क्रमांक-EE/WRD/Ac./2024-25/2295-2303 Date: 11.09.2024

NIT No.- 09/2024-25

On behalf of the Governor of Rajasthan, e-Tenders are invited from eligible Bidders for the Works of

Item No. 01 "Construction of Shamshan Ghat Shades for rehabilatation Colonies Dudakali, Dadiya, Tamoliya, Sarankhedi, Sohanpura, Talyabadi and Raghunathpura of Takli Dam, tehsil- Ramganjmandi, under Takli Medium Irrigation Project" (Estimated Cost Rs. 50.18 Lac)

Item No. 02 "Construction of Boundary wall of Talyabadi temple and Development of Campuses of Community Center and Temple at Talyabadi Rehabilitation Colony Under Takli MIP" (Estimated Cost Rs. 33.39 Lac)

Item No. 03 "Construction of Remaining Tubewells in rehabilitation colonies sarankheri, Sohanpura, Talyabari, Tamoliya, Dudkali, Dadiya and Raghunathpura of Takli MIP" (Estimated Cost Rs. 27.50 Lac)

Item No. 04 "Repair, maintenance and replacing of Wiring of takli Dam Gate under Takli Medium Irrigation Project, Tehsil - Ramganjmandi " (Estimated Cost Rs. 15.59 Lac)

Item No. 05 "Repair of Rest House building at Heenchar of HCSP" (Estimated Cost Rs. 14.24 Lac)

Item No. 06 "Construction appraoch road for Raghunathpura Villagers which situated out side Submergence Area of Takli dam Tehsil. Ramganj mandi, Distt. Kota Under Takli MIP "(Estimated Cost Rs. 4.89 Lac)

Item No. 07 "To provide approach road for agriculture fields and CD works near Tamoliya village Tehsil Ramganjmandi under Takli Medium Irrigation project" (Estimated Cost Rs. 4.88 Lac)

Item No. 08 "To provide temporary approach road for Karamkhedi Balaji and agriculture fields near Bhimpura village Tehsil Ramganjmandi under Takli Medium Irrigation project" (Estimated Cost Rs. 4.87 Lac) are invited from interested bidders from 12.09.2024 (9:30 Hr) to 24.09.2024 till 18:00 Hr other particulars, terms & conditions may be seen on the procurement portal https://eproc.rajasthan.gov.in & https://sppp.rajasthan.nic.in, www.dipr.rajasthan. gov.in & www.water.rajasthan.gov.in.

NIB Code: WRD2425A0187

UBN NO-

Item No. 1 - WRD2425WSOB00619, Item No. 2 - WRD2425WSOB00620
Item No. 3 - WRD2425WSOB00621, Item No. 4 - WRD2425WSOB00622
Item No. 4 - WRD2425WSOB00623, Item No. 6 - WRD2425WSOB00624
Item No. 7 - WRD2425WSOB00625, Item No. 8 - WRD2425WSOB00626

Executive Engineer
Water Resources Division, Kota

DIPR/C/8699/2024

राजस्थान सरकार
निदेशालय खान एवं भूविज्ञान विभाग, राजस्थान, उदयपुर

क्रमांक निदे / अ.ख.अ.नीलामी / निलामी (ML VI) / 2024 / ई – 08409

ई–नीलामी विज्ञप्ति

सर्वसाधारण को सूचित किया जाता है कि राजस्थान अप्रधान खनिज रियायत नियमावली, 2017 के अध्याय–III के तहत विभाग के अप्रधान खनिजों के खननपट्टों के आंवटन के लिए 211 प्लॉट ई–नीलामी के माध्यम से दिये जाने हेतु इलेक्ट्रोनिक प्लेटफार्म पर खुली बोली आमंत्रित की जाती है। संक्षिप्त विवरण इस प्रकार है:–

क.सं.	जिला	तहसील	ग्राम	खनिज	कुल प्लॉट
1	झूंझूंनू	उदयपुरवाटी	झडाया नगर	चेजा पत्थर	1
2	बूंदी	तालेड़ा	देवरिया	मेसेनरी स्टोन	3
3	चित्तौड़गढ़	भदेसर	मगरदा	चायना क्ले, मेसेनरी स्टोन (क्वार्टजाईट)	1
4	चित्तौड़गढ़	भदेसर	गरदाना	मेसेनरी स्टोन	1
5	चित्तौड़गढ़	गंगरार	कांटी	चायना क्ले, मेसेनरी स्टोन	4
6	चित्तौड़गढ़	गंगरार	अमरपुरा	ग्रेनाईट व मेसेनरी स्टोन	17
7	भीलवाड़ा	बनेड़ा	रूपाहेली खुर्द	ग्रेनाईट	5
8	भीलवाड़ा	हमीरगढ़	कलुन्दिया	रेड ऑकर, येला ऑकर व चायना क्ले	3
9	भीलवाड़ा	हमीरगढ़	दलेलसिंहजी का खेड़ा	चायना क्ले, मेसेनरी स्टोन (क्वार्टजाईट)	1
10	भीलवाड़ा	रायपुर	नाथड़ियास	क्वार्टज फेल्सपार, माईका	1
11	भीलवाड़ा	आसींद	कटार	ग्रेनाईट	10
12	भीलवाड़ा	आसींद	जैतपुरा	अभ्रक, क्वार्टज व फेल्सपार	3
13	भीलवाड़ा	आसीन्द	झालरा	ग्रेनाईट	3
14	भीलवाड़ा	आसीन्द	दौलतगढ़	ग्रेनाईट	3
15	भीलवाड़ा	आसीन्द	जोधा का खेड़ा	ग्रेनाईट, क्वार्टज व मेसेनरी स्टोन	7
16	भरतपुर	भुसावर	कोटकी	मेसेनरी स्टोन	1
17	भरतपुर	भुसावर	जसवर	मेसेनरी स्टोन	1
18	प्रतापगढ़	प्रतापगढ़	सालमगढ़	मेसेनरी स्टोन	2
19	राजसमंद	भीम	बादनी (डुंगरखेड़ा)	मारबल	10
20	राजसमंद	भीम	बादनी (डुंगरखेड़ा)	मारबल, क्वार्टज व फेल्सपार	4
21	राजसमंद	राजसमंद	मियारी	क्वार्टज फेल्सपार	5
22	राजसमंद	राजसमंद	दोवड़	क्वार्टज फेल्सपार व ग्रेनाईट	1
23	सीकर	पाटन	नृसिंहवाला	मेसेनरी स्टोन	1
24	डूंगरपुर	बिछिवाड़ा	छोटा ओड़ा	सोपस्टोन	3
25	डूंगरपुर	डूंगरपुर	भुवाली	क्वार्टज	1
26	डूंगरपुर	डूंगरपुर	दामड़ी	मेसेनरी स्टोन	6
27	उदयपुर	कुराबड़	शिशवी	क्वार्टज व फेल्सपार	1
28	उदयपुर	मावली	थामला	मारबल	1
29	उदयपुर	मावली	चन्देसरा	मेसेनरी स्टोन	5
30	जयपुर	चौमु	हाथनोदा	मेसेनरी स्टोन	1
31	जैसलमेर	जैसलमेर	हडडा	लाइमस्टोन (डाइमेन्सनल)	16
32	नागौर	मुण्डवा	सैनणी	मेसेनरी स्टोन	18
33	नागौर	रियाबड़ी	पिपलिया	ग्रेनाईट	6
34	नागौर	लाडनूं	बाकलिया	मेसेनरी स्टोन	9
35	टोंक	मालपुरा	फूलमालियान	ग्रेनाईट	13
36	अजमेर	केकड़ी	एकलसिंगा	ग्रेनाईट	1
37	अजमेर	पीसांगन	गोला	मेसेनरी स्टोन	3
38	अजमेर	सावर	सावर	मारबल	13
39	अजमेर	नसीराबाद	न्यारा	क्वार्टज व फेल्सपार	8
40	अजमेर	अराई	चौसला	ग्रेनाईट	18

विशेष नोटः–

1 प्लॉटों का विस्तृत विवरण, अमानत राशि, बोली प्रस्तुत करने की तिथि व समय इत्यादि का विवरण, ई–ऑक्शन की शर्ते विभागीय वेबसाइट www.mines.rajasthan.gov.in एवं इलेक्ट्रोनिक प्लेटफार्म प्रदाता कंपनी MSTC Ltd की वेबसाइट www.mstcecommerce.com पर उपलब्ध हैं।

(भगवती प्रसाद)IAS
निदेशक

DIPR/C/8776/2024

प्रियंका विश्नोई की मौत के मामले की जांच रिपोर्ट कलेक्टर को सौंपी

कलेक्टर गौरव अग्रवाल ने रिपोर्ट को सार्वजनिक करने से मना कर दिया

जोधपुर, (कासं)। जोधपुर की असिस्टेंट कलेक्टर रही प्रियंका विश्नोई की मौत के मामले की जांच रिपोर्ट मेडिकल कॉलेज प्रशासन ने शुक्रवार को कलेक्टर गौरव अग्रवाल को सौंप दी। कलेक्टर ने रिपोर्ट को सार्वजनिक करने से मना कर दिया। उन्होंने बताया कि इसे सीधा सरकार को भेजेंगे।

जानकारी के अनुसार पांच सितंबर को प्रियंका विश्नोई का जोधपुर के वसुंधरा हॉस्पिटल में बच्चेदानी का

■ **जिला कलेक्टर ने बताया कि जांच रिपोर्ट को सीधा सरकार को भेजेंगे**

ऑपरेशन किया गया था, लेकिन उनकी हालत बिगड़ गई थी। परिवार वाले उन्हें सिम्स (अहमदाबाद) ले गए थे। परिवार ने वसुंधरा हॉस्पिटल के डॉक्टरों पर इलाज में लापरवाही बरतने का आरोप लगाया था। इधर, गुरुवार को जब उनका पार्थिव शरीर जोधपुर पहुंचा तो समाज और परिजन हॉस्पिटल के खिलाफ एफआईआर दर्ज कराने की मांग पर अड़ गए थे। समाज के लोगों का कहना था कि कमेटी बनने के बाद भी जांच रिपोर्ट नहीं आई। करीब साढ़े चार घंटे के विरोध प्रदर्शन के बाद वे माने और गुरुवार शाम को ही फलोदी के सुरपुरा गांव में अंतिम संस्कार कर दिया गया था।

तीन दिन पहले इस मामले को लेकर कलेक्टर की ओर से एसएन मेडिकल कॉलेज के एक्सपर्ट की टीम बनाकर मामले की जांच के आदेश दिए थे। इस टीम में गायनिक विभाग से डॉ. रंजना देसाई, मेडिसिन से डॉ. इंदू थावानी, सर्जरी से डॉ. विजय शर्मा, न्यूरोलॉजी से डॉ. शुभकरण खींचड़, एनेस्थीसिया से डॉ. नवीन पालीवाल को शामिल किया गया था। यह रिपोर्ट अब सिधे राज्य सरकार को भेजी जाएगी। रिपोर्ट के अनुसार सरकार आगे की कार्रवाई करेगी।

शिक्षा मंत्री के खिलाफ पोस्टर लगाने के मामले में शिक्षक नेता निलंबित

जोधपुर, (कासं)। शिक्षा मंत्री मदन दिलावर के खिलाफ पोस्टर लगाने वाले शिक्षक नेता शंभू सिंह मेड़तिया को निलंबित कर दिया गया है। जिला शिक्षा विभाग की ओर से इसको लेकर आदेश जारी किए गए हैं। जारी आदेश में शिक्षा मंत्री के खिलाफ अशोभनीय नारेबाजी करने, उनके खिलाफ जोधपुर शहर के विभिन्न स्थानों पर होर्डिंग लगाने और शिक्षा मंत्री को पलटूराम जैसे शब्दों का प्रयोग किए जाने के कारण विभाग की छवि धूमल होने के चलते उन्हें तत्काल प्रभाव से निलंबित किया गया है।

आदेश के मुताबिक मेड़तिया का राजकीय प्राथमिक विद्यालय बागा सूरसागर से निलंबन होने पर उनका मुख्यालय मुख्य ब्लॉक शिक्षा अधिकारी

■ **शिक्षक नेता शंभू सिंह मेड़तिया ने शिक्षा मंत्री के खिलाफ पोस्टर लगाकर कहा था पलटूराम**

शेरगढ़ जोधपुर ग्रामीण किया गया है। जानकारी के अनुसार शिक्षा मंत्री दिलावर जोधपुर जिले के प्रभारी मंत्री भी हैं। शिक्षा मंत्री मदन दिलावर के खिलाफ शिक्षक नेता शंभू सिंह मेड़तिया की ओर से पोस्टर और होर्डिंग लगाए गए थे जिसमें शिक्षा मंत्री दिलावर को पलटूराम कहा गया। साथ ही मुख्यमंत्री भजनलाल शर्मा से मंत्री का विभाग बदलने की मांग भी की गई थी। यह पोस्टर सामने आने के बाद पूरे शहर में और जयपुर तक चर्चा का विषय बन गए थे। इसके बाद आनन- फानन में बुधवार रात को शिक्षा विभाग की ओर से सर्किट हाउस और आसपास की जगह से होर्डिंग हटवाए गए थे। इसके बाद स्कूल शिक्षा जोधपुर संभाग की जॉइंट डायरेक्टर सीमा शर्मा ने डीईओ प्रारंभिक मुख्यालय पुरुषोत्तम राजपुरोहित को शिक्षक नेता शंभू सिंह मेड़तिया के खिलाफ तत्काल कार्रवाई करने को लेकर निर्देश दिए थे। कार्रवाई करते हुए अब मेड़तिया को निलंबित कर दिया गया है। इससे पहले एक बार शंभू सिंह मेड़तिया ने शिक्षा मंत्री का सर्किट हाउस में प्राइवेट स्कूलों के समर्थन का आरोप लगाते हुए भी प्रदर्शन किया था। इसके बाद शिक्षा विभाग ने राज्य स्तरीय शिक्षक सम्मान समारोह में उनके नाम का चयन होने के बाद भी दूसरे दिन उनके नाम को हटा दिया था उनके खिलाफ 16 सीसीए की चार्जशीट भी जारी की गई थी।

निलंबन के आदेश जारी होने के बाद शिक्षक नेता की ओर से सोशल मीडिया पोस्ट लिखी, जिसमें बताया कि आज उन्हें निलंबित कर दिया गया है।

पैंथर ने 48 घंटे में एक और महिला को शिकार बनाया

ग्रामीणों में भय व्याप्त, पैंथर को गोली से मारने की मांग की

उदयपुर, (कासं)। उदयपुर जिले के गोगुंदा थाना क्षेत्र के छाली पंचायत में आदमखोर पैंथर का आतंक कायम है पैंथर ने 48 घंटे में तीसरा शिकार करते हुए शुक्रवार शाम छाली के उमरिया गांव में खेत में काम कर रही महिला को शिकार बनाया। पैंथर के आतंक से परेशान ग्रामीण पैंथर को गोली मारने की मांग कर रहे हैं। वही वन विभाग ने नर भक्षी पैंथर को पकड़ने के लिए तीन पिंजरे लगाये हैं लेकिन ग्रामीण इससे संतुष्ट नही हैं और पैंथर को गोली मारने की मांग पर अड़े हुए हैं।

जानकारी के अनुसार आदमखोर पैंथर ने महिला पर हमला कर उसे मारा तो महिला की आवाज सुनकर आस-पास खेतों में मौजूद लोग बचाने के लिए दौड़े तो पैंथर भाग गया। ग्रामीणों ने बताया कि पैंथर के हमला करने पर हमेरी भील जोर से चिल्लाने लगी। इस पर हम लोग कुल्हाड़ी और लाठी-डंडे लेकर खेत की तरफ भागे, लेकिन तब तक पैंथर हमेरी भील को खींचकर जंगल में झाड़ियों की तरफ ले जा चुका था।

ग्रामीणों ने बताया कि हमेरी भील का खेत जंगल से सटा हुआ है। जब हम सब लोग मौके पर पहुंचे तो वहां हमेरी भील की ओढनी पड़ी थी। हम लोगों ने झाड़ियों में हमेरी भील को देखा और लेपर्ड उसके पास ही बैठा हुआ था। काफी देर तक भी पैंथर वहां से नहीं हटा तो सब लोगों ने शोर मचाना शुरू कर दिया। कुछ देर बाद पैंथर वहां से हटा तो हम झाड़ियों की तरफ गए वहां हमेरी का शव पड़ा मिला। उदयपुर में ऐसा पहली बार हुआ है जब किसी आदमखोर हुए पैंथर ने एक ही पंचायत में एक के बाद एक हमले कर 48 घंटों में तीन लोगों का शिकार किया हो। वन विभाग की टीमें लगातार पैंथर को तलाश रही हैं।

छाली सरपंच गणेश लाल खैर ने बताया कि पैंथर ने किशोरी का शिकार किया, गुरूवार सुबह किशोरी का शव बरामद हुआ था। उसके बाद ही अगर वन विभाग चेत जाता और कार्रवाई शुरू कर देता तो गुरूवार शाम पैंथर हमले में मारे गए वृद्ध खुमाराम की जान बच सकती थी। किशोरी को पैंथर ने मारा था, यह स्पष्ट रूप से नजर आ रहा था, लेकिन स्थानीय वनकर्मी यह बात ही साबित करने में लगे रहे कि किशोरी को पैंथर ने नहीं मारा है और यह कहकर अधिकारियों को गुमराह किया। जब हम ग्रामीण एसडीएम को ज्ञापन देने पहुंचे तो उन्हें भी वनकर्मी ने यही कहकर गुमराह किया कि मरी लडकी को किसी जानवर ने खाया है।वनकर्मी अधिकारियों को गुमराह कर रहा था और इसी बीच पैंथर ने वृद्ध का शिकार कर उसे मौत के घाट उतार दिया। पैंथर ग्रामीणों पर हमला कर उनका न सिर्फ शिकार कर रहा है, बल्कि खा भी रहा है।

सहायक आयुक्त को संदिग्ध राशि के साथ पकड़ा

जयपुर। भ्रष्टाचार निरोधक ब्यूरो (एसीबी) की भरतपुर टीम ने शुक्रवार को लुधावई टोल प्लाजा भरतपुर पर आकस्मिक चैकिग की कार्रवाई करते हुए देवस्थान विभाग भरतपुर के सहायक आयुक्त कृष्ण कुमार खण्डेलवाल को 3 लाख 60 हजार रुपये की संदिग्ध राशि के साथ पकडा हैं। भ्रष्टाचार निरोधक ब्यूरो पुलिस महानिदेशक डॉ. रवि प्रकाश मेहरडा ने बताया कि एसीबी की भरतपुर टीम को एक गोपनीय सूत्र से सूचना प्राप्त हुई कि देवस्थान विभाग भरतपुर के सहायक आयुक्त कृष्ण कुमार खण्डेलवाल अपने अधीनस्थ कार्यालयों से अवैध वसूली कर भारी धनराशि के साथ भरतपुर से जयपुर आ रहे हैं।

इस पर एसीबी की भरतपुर टीम के अतिरिक्त पुलिस अधीक्षक अमित सिंह के नेतृत्व में शिकायत का सत्यापन कर

■ **देवस्थान विभाग के सहायक आयुक्त के पास मिले 3.60 लाख रुपये**

लुधावई टोल प्लाजा भरतपुर पर आकस्मिक चैकिंग की कार्रवाई करते हुए देवस्थान विभाग भरतपुर के सहायक आयुक्त कृष्ण कुमार खण्डेलवाल को 3 लाख 60 हजार रुपये की संदिग्ध राशि के साथ पकडा हैं। संदिग्ध राशि के संबंध में पूछने पर कोई संतोषप्रद जवाब नहीं दिया जिस पर संदिग्ध राशि को जब्त कर लिया गया। एसीबी की टीम सहायक आयुक्त कृष्ण कुमार खंडेलवाल पूछताछ कर रही है। इसके अलावा एसीबी की ओर से मामले में भ्रष्टाचार निवारण अधिनियम के अन्तर्गत प्रकरण दर्ज कर कार्रवाई की जाएगी।

सूने मकान में चोरी

गंगापुर सिटी, (निसं)। पुलिस की नाकामी के चलते गंगापुर सिटी में आए दिन चोरी की वारदतें हो रही है। बुधवार रात को शहर की उस्मान कॉलोनी वार्ड नंबर 55 स्थित अब्दुल खान के सूने मकान से चोर छह लाख के सोने-चांदी के आभूषण सहित 40 हजार रुपए की नकदी को चुराकर ले गए। पीड़िता रजिया बानो ने बताया कि उसके दादा का बुधवार को इंतकाल हो गया था। वह रात को मकान का ताला लगाकर बच्चों को लेकर दादा के घर पर गई थी। जबकि पति अब्दुल खान दिल्ली गया हुआ था। चोरी का पता सुबह 6 बजे घर वापस लौटने पर चला। घर पहुंची तो मेन गेट का ताला टूटा हुआ मिला। घर के अंदर बक्शा व आलमारी के ताले टूटे हुए पड़े हुए थे। बक्शे में रखे सोने-चांदी के जेवरात गायब थे। वहीं, अब्दुल खान दादा के इंतकाल की सूचना मिलते ही दिल्ली से सुबह गंगापुर सिटी आया तो उसे घर में चोरी की वारदात का पता चला। इस पर उन्होंने उदेई मोड थाना पुलिस को चोरी होने की सूचना दी।

नदी में युवक का शव मिला, हत्या की आशंका जताई

हिंडौन सिटी, (निसं)। सदर थाना क्षेत्र के गंगापुर मार्ग स्थित कटकड़ की गंभीर नदी की पुलिया के पास एक युवक का शव मिलने से सनसनी फैल गई। मृतक की पहचान सूरौठ के विजयपुरा निवासी रवि जाट (25) के रूप में हुई है। मौके पर पहुंची सदर थाना पुलिस घटनास्थल से शव के पास मौजूद दो संदिग्ध को हिरासत में लेकर जिला अस्पताल पहुंची। जानकारी मिलने पर मृतक के परिजन भी अस्पताल पहुंच गए। मृतक के पिता ने दोनों संदिग्ध पर हत्या की आशंका जताते हुए रिपोर्ट दी है।

सदर थाना पुलिस के साथ कोतवाली थाना प्रभारी हरलाल, सदर थाने के एएसआई महेश चंद, एएसआई अशोक कुमार जाब्ते के साथ जिला

■ **पिता ने कहा कि दो युवक बाइक पर बैठाकर ले गए थे**

अस्पताल में मौजूद रहे। पुलिस के अनुसार दोनों संदिग्ध नशे की हालत में पाए गए, जिन्हें भर्ती किया गया है। फिलहाल उन्होंने पुलिस को कोई बयान नहीं दिया।

सदर थाने के एएसआई महेश चंद ने बताया कि विजयपुरा निवासी राजेंद्र जाट पुत्र राम सिंह ने रिपोर्ट दी है कि उसके छोटे पुत्र रवि को बुधवार सुबह अग्रसेन विहार कॉलोनी स्थित निज आवास से दो यवक अपने साथ उसे बलाकर मतक की बाइक के साथ गए थे। जिसके बाद दोपहर को उन्हें सोशल मीडिया पर कटकड नदी के पास एक युवक के मृत होने की जानकारी मिली। जिसमें मृतक का फोटो परिवादी के पुत्र रवि की निकली। जिसके बाद परिजन मौके पर पहुंचे। इधर ग्रामीणों की सूचना पर सदर थाना पुलिस मौके पर पहुंची। पुलिस ने मृतक रवि जाट के पिता की ओर से दी गई रिपोर्ट पर मामला दर्ज कर जांच शुरू कर दी है। इधर मृतक के शव का राजकीय जिला अस्पताल की मोर्चरी में मेडिकल बोर्ड से पोस्टमार्टम कराकर शव परिजनों को सुपुर्द कर दिया है। मेडिकल ज्यूरिष्ट ने बताया कि मौत के वास्तविक कारणों का पता एफएसएल जांच की रिपोर्ट मिलने पर ही होगा। परिजनों ने बताया कि मृतक विवाहित है। उसके दो पुत्र हैं।

दो शातिर वाहन चोर गिरफ्तार

अजमेर, (कासं)। शहर में लगातार हो रही बाइक चोरी की घटनाओं पर अंकुश लगाने के लिये एसपी देवेंद्र विश्नोई के दिशा-निर्देशों पर पुलिस ने कार्यवाही करते हुए दो शातिर वाहन चोर युवकों को गिरफ्तार किया है। पुलिस ने आरोपियों के कब्जे से चुराई गई बाइक बरामद की है।

क्रिश्चयनगंज थाना पुलिस ने बजरंग कॉलोनी किशनगढ़ निवासी शुभम सुनारीवाल उर्फ मोनू पुत्र प्रकाशचन्द सुनारीवाल व सांवतसर किशनगढ़ निवासी अजय रेदास पुत्र छगन लाल रेगर को नारीशाला के पीछे लोहागल अजमेर से गिरफ्तार कर लिया। पुलिस ने आरोपियों के कब्जे से शास्त्रीनगर शॉपिंग सेन्टर के पास से चुराई गई मोटरसाइकिल व 14 अगस्त को रेगर मोहल्ला बड़ी बस्ती पुष्कर से चुराई गई बाइक भी बरामद की।

कार्यालय अधीक्षण अभियन्ता एवं परियोजना प्रबंधक
वाटरशेड सेल कम डाटा सेन्टर जिला परिषद जालोर

क्रमांक-एफ()/निविदा/2024-25/865 दिनांक-17.09.2024

NOTCE INVITING BID
NIT NO 08-13/2024-25

Bids for NRM Works Under MJSA-2 and PMKSY 2.0 project area in Jalore and Sanchore of estimated Value INR 1306.16 Lacs are invited from interested bidders Up to 3.00 PM 08-10-2024, Other particulars of the bid may be visited on the procurement portal (https//eproc.rajasthan.gov.in or https://Sppp. rajasthan.gov.in) of the state.

NIT No.	Work Name & Block	NIB No.	UBN No.
NIT-08/ 2024-25 MJSA-2	Tanka with agor, Rooftop Tanka, Farm Pond (Jalore)	WSC2425A0230	WSC2425 WSRC00450
NIT-09/ 2024-25 MJSA-2	Tanka with agor and Rooftop Tanka (Sayla)	WSC2425A0230	WSC2425 WSRC00451
NIT-10/ 2024-25 MJSA-2	Farm Pond and Rooftop Tanka (Bhinmal)	WSC2425A0230	WSC2425 WSRC00452
NIT-11/ 2024-25 MJSA-2	Sub Surface Barrier, Percolation Tank, Farm Pond and Khadin (Raniwara)	WSC2425A0230	WSC2425 WSRC00453
NIT-12/ 2024-25 MJSA-2	Tanka and Farm Pond (Bagoda)	WSC2425A0230	WSC2425 WSRC00454
NIT-13/ 2024-25 PMKSY-2	Tanka (Chitalwana)	WSC2425A0230	WSC2425 WSRC00455

(Arun Kumar Ameta) SE & PMWCDC,
ZILA PARISHAD JALORE
DDO CODE NO. 28606

DIPR/C/8725/2024

भारत सरकार, रेल मंत्रालय
रेलवे भर्ती बोर्ड

केन्द्रीयकृत रोजगार सूचना (सीईएन) संख्या 06 / 2024

सांकेतिक सूचना

गैर तकनीकी लोकप्रिय कोटियाँ (पूर्व स्नातक) के विभिन्न पदों के लिए भर्ती

नीचे दी गई तालिका में दिए गए विभिन्न कोटियों के पदों के लिए पात्र उम्मीदवारों से आवेदन आमंत्रित किए जाते हैं। आवेदन जमा करने की अंतिम तिथि **20.10.2024** है । **सभी प्रकार से पूर्ण आवेदन केवल ऑनलाइन जमा किए जाने चाहिए।**

आवेदन प्रारंभ होने की तिथिः 21.09.2024
आवेदन जमा करने की अंतिम तिथिः 20.10.2024 23:59 PM

पदों के नाम	7वें सीपीसी में वेतन स्तर	प्रारंभिक वेतन (₹)	चिकित्सा मानक	आयु (01.01.2025 को)*	कुल अनुमानित रिक्तियां (सभी रेलवे भर्ती बोर्ड)
वाणिज्यिक सह टिकट लिपिक	स्तर–3	21700	विस्तृत सीईएन में अनुलग्नक–A देखें	18–33 वर्ष	2022
लेखा लिपिक सह टंकक, कनिष्ठ लिपिक सह टंकक रेलगाडी लिपिक	स्तर–2	19900			1423
				कुल (सभी रे.भ.बो.):	3445

* इसमें केवल कोविड 19 महामारी के कारण लागू निर्धारित ऊपरी आयु सीमा में 3 वर्ष की छूट शामिल हैं।
अधिक जानकारी के लिए, कृपया नीचे सूचीबद्ध सभी भाग लेने वाले रेलवे भर्ती बोर्ड (आरआरबी) की आधिकारिक वेबसाइटों पर उपलब्ध विस्तृत केन्द्रीयकृत रोजगार सूचना (सीईएन) संख्या **06 / 2024** देखें।

आरआरबी	वेबसाइट का पता	आरआरबी	वेबसाइट का पता
अहमदाबाद	www.rrbahmedabad.gov.in	कोलकत्ता	www.rrbkolkata.gov.in
अजमेर	www.rrbajmer.gov.in	मालदा	www.rrbmalda.gov.in
बेंगलुरू	www.rrbbnc.gov.in	मुंबई	www.rrbmumbai.gov.in
भोपाल	www.rrbbhopal.gov.in	मुजफ्फरपुर	www.rrbmuzaffarpur.gov.in
भुवनेश्वर	www.rrbbbs.gov.in	पटना	www.rrbpatna.gov.in
बिलासपुर	www.rrbbilaspur.gov.in	प्रयागराज	www.rrbald.gov.in
चंडीगढ़	www.rrbcdg.gov.in	रांची	www.rrbranchi.gov.in
चेन्नई	www.rrbchennai.gov.in	सिकंदराबाद	www.rrbsecunderabad.gov.in
गोरखपुर	www.rrbgkp.gov.in	सिलीगुड़ी	www.rrbsiliguri.gov.in
गुवाहाटी	www.rrbguwahati.gov.in	तिरूवनंतपुरम	www.rrbthiruvananthapuram.gov.in
जम्मू–श्रीनगर	www.rrbjammu.nic.in	***	****

यह अधिसूचना पूर्णत सांकेतिक प्रकार का है। उम्मीदवारों को ऑनलाइन माध्यम से आवेदन करने से पहले अपनी पात्रता सुनिश्चित करने के लिए विस्तृत सीईएन 06 / 2024 देखना आवश्यक है। उपरोक्त भर्ती से संबंधित कोई भी शुद्धिपत्र / परिशिष्ट / महत्वपूर्ण सूचना समय पर केवल आरआरबी की उपरोक्त वेबसाइटों पर जारी की जाएगी।।

संख्या: RRB/All/Advt./CEN-06/2024
दिनांकः 21.09.2024

अध्यक्ष
रेलवे भर्ती बोर्ड

दलालों, बिचौलियों और नौकरी का झांसा देने वालों से सावधान रहें।

Office of The Block Development Officer
Panchayat Samiti Sayla (Jalore)

No.-375 Date-17-09-2024

-:: Notice of Inviting Bid::-

Bid for **Rate contract of Work Including Garbage Collection and Separation from Households and Commercial Establishments, Road and Drain cleaning, Cleaning of CSCs in all villages of all Gram Panchayat of Panchayat Samiti Sayla (Jalore)** and Other Construction Works in GP Thalwad & Mandwla as below are invited from interested bidders under various Gram Panchayats of Panchayat samiti sayla. Other particulars of the bid may be visited on the procurement portal (http://proc.rajasthan.gov.in, http://sppp.raj.nic.in) of the state; and notice board of this office.

Name of Gram Panchayat	Approximate value of the procurement	UBIN	E-Procurement Tender ID
Alasan	09.11 Lakh	ZJR2425SSRC00537	2024_PRD_419480_1
Alwada	03.73 Lakh	ZJR2425SSRC00539	2024_PRD_419540_1
Asana	03.61 Lakh	ZJR2425SSRC00540	2024_PRD_419559_1
Anwloj	11.79 Lakh	ZJR2425SLRC00542	2024_PRD_419520_1
Bairath	09.15 Lakh	ZJR2425SSRC00544	2024_PRD_419560_1
Bakra	12.63 Lakh	ZJR2425SLRC00545	2024_PRD_419563_1
Balwada	09.16 Lakh	ZJR2425SSRC00546	2024_PRD_419566_1
Bishangarh	10.34 Lakh	ZJR2425SLRC00547	2024_PRD_419512_1
Bawtra	05.12 Lakh	ZJR2425SSRC00548	2024_PRD_419553_1
Bhandwapur	03.00 Lakh	ZJR2425SSRC00549	2024_PRD_419567_1
Chorau	10.18 Lakh	ZJR2425SLRC00593	2024_PRD_419531_1
Dabli	01.65 Lakh	ZJR2425SSRC00551	2024_PRD_419558_1
Dadal	07.65 Lakh	ZJR2425SSRC00553	2024_PRD_419570_1
Dangra	07.80 Lakh	ZJR2425SSRC00554	2024_PRD_419543_1
Detakallan	09.09 Lakh	ZJR2425SSRC00556	2024_PRD_419575_1
Elana	10.00 Lakh	ZJR2425SSRC00557	2024_PRD_419578_1
Jalampura	02.04 Lakh	ZJR2425SSRC00594	2024_PRD_419514_1
Jeewana	09.49 Lakh	ZJR2425SSRC00595

कारीगरों और शिल्पकारों को नये अवसर दे रही है प्रधानमंत्री विश्वकर्मा योजना : दिया कुमारी

जयपुर। प्रधानमंत्री नरेन्द्र मोदी के मुख्य आतिथ्य में प्रधानमंत्री विश्वकर्मा योजना की प्रथम वर्षगांठ पर कौशल विकास एवं उद्यमशीलता मंत्रालय (एमएसडीई), भारत सरकार द्वारा शुक्रवार को वर्धा, महाराष्ट्र में आयोजित कार्यक्रम से आईटीआई जयपुर से योजना अंतर्गत प्रशिक्षित लाभार्थी वर्चुवली जुड़े।

उपमुख्यमंत्री दिया कुमारी के मुख्य आतिथ्य में उक्त कार्यक्रम जयपुर के झालाना स्थित राजस्थान इंटरनेशनल सेंटर के ऑडिटोरियम में आयोजित किया गया। दिया कुमारी ने इस अवसर पर अपने सम्बोधन में कहा कि हुनरमंद कलाकार लोग एक साल पहले यह सोच भी नहीं सकते थे कि उनके उत्थान के बारे में कोई सोचता है। किन्तु दूरदृष्टि और संवेदनशीलता के धनी प्रधानमंत्री नरेन्द्र मोदी ने अपने शानदार विजन के अनुसार आज से एक साल पहले ऐसे हाथ से काम करने कारीगरों और कलाकारों के लिए प्रधानमंत्री विश्वकर्मा योजना को शुरू किया।

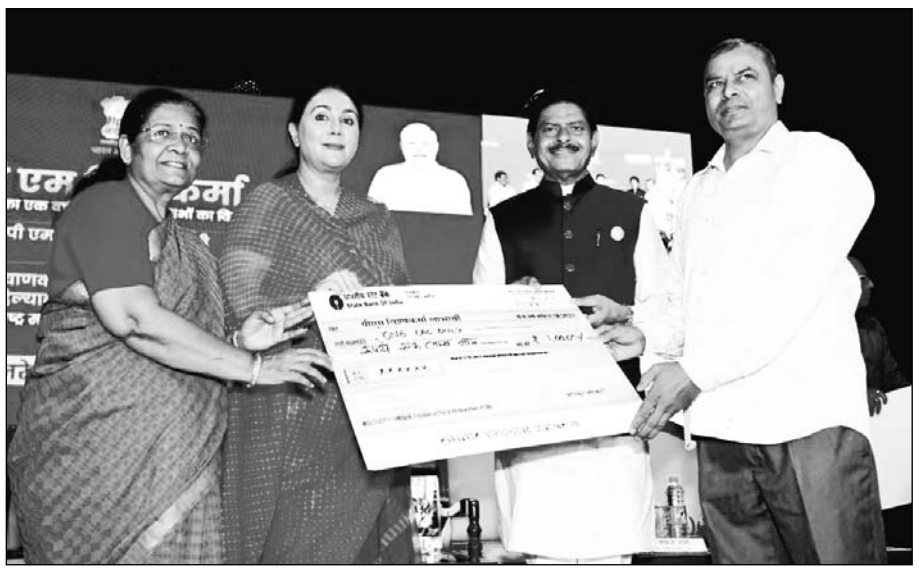

उपमुख्यमंत्री दिया कुमारी ने जयपुर के झालाना स्थित राजस्थान इंटरनेशनल सेंटर के ऑडिटोरियम में आयोजित कार्यक्रम में विश्वकर्माओं को कौशल प्रमाण पत्र एवं अन्य लाभ वितरित किये।

दिया कुमारी ने कहा कि प्रधानमंत्री के विजन अनुसार इस योजना की शानदार सफलता का एक साल पूरा होना गर्व का विषय है। 18 पारम्परिक कलाओं से जुड़े कारीगरों और शिल्पकारों को आगे बढ़ने का अवसर मिला है। यह समारोह इस योजना की सफलता की कहानी बता रहा है। हाथ के कारीगरों, हुनरमंद कलाकारों के लिए योजना वरदान साबित हो रही है। छोटे स्तर पर काम करने वाले इन कारीगरों एवं शिल्पकारों को आगे बढ़ने का अवसर मिल रहा है। व्यवसाय आगे बढ़ाने के लिए आसानी से ऋण मिल रहा है, कौशल प्रशिक्षण दिया जा रहा है। और टूलकिट खरीदने के लिए ई-वाउचर दिए जा रहे हैं।

उन्होंने ने कहा कि प्रधानमंत्री की सोच "हुनर से होगा देश का नवनिर्माण" इस योजना के माध्यम से साकार हो रही है। यह एक ऐसी योजना है जिससे हुनरमंद हाथ के कारीगरों को, कलाकारों को एक बार ही नहीं अपितु बार-बार लाभ होगा। प्रधानमंत्री "वोकल फोर लोकल" की सोच के साथ देश को आगे बढ़ाने का प्रयास कर रहे हैं।

उपमुख्यमंत्री ने कहा कि आज हमें संकल्प लेना चाहिए कि ज्यादा से ज्यादा हुनर मंद लोगों को योजना की जानकारी दी जाए, ताकि वो इस योजना से जुड़कर लाभ उठा सकें और आगे बढ़ सकें। योजना का अधिक से अधिक प्रचार-प्रसार किया जाए। दिया कुमारी ने कहा कि मुझे खुशी हैं कि इस योजना से पुरुष कारीगर लोगों के साथ ही महिला कारीगर भी जुड़ रही है। उन्होंने कहा कि आज आरआईसी परिसर में आयोजित प्रदर्शनी में मुझे महिला कारीगरों और हस्त शिल्पियों की संख्या ज्यादा दिखी हैं। यह इस योजना से महिला उत्थान का भी एक अच्छा उदाहरण है। योजना से महिला कलाकारों को भी लाभ हो रहा हैं, वे आगे बढ़ रही हैं यह बहुत शानदार और प्रसन्नता की बात है। इस अवसर पर जयपुर शहर की सांसद मंजू शर्मा ने अपने सम्बोधन में कहा कि कारीगरों और शिल्पकारों को आगे बढ़ाने के लिए प्रधानमंत्री नरेन्द्र मोदी ने प्रधानमंत्री विश्वकर्मा योजना शुरू की है। इसका उद्देश्य विरासत भी विकास भी है। सांसद ने कहा कि माल बनाने में मदद करने के बाद उस माल को बेचने का अवसर दिया जा रहा है। डिजिटल पेमेंट किया जाता है। समाज में आसपास वालों को इस योजना से जुड़ने के लिए योजना की जानकारी दी जावें। उन्होंने कहा कि इस योजना खुद जाने और दूसरों को इसकी जानकारी देवें। उन्होंने कहा कि हुनर से होगा देश का नवनिर्माण।

इस अवसर पर कारीगरों और शिल्पियों को एक लाख रूपये के ऋण के चेक वितरित किये गए।

इससे पूर्व उपमुख्यमंत्री, सांसद एवं विधायक तथा अन्य व्यक्तियों के आगमन के पश्चात उनका अभिनंदन किया गया। मुख्य अतिथि दिया कुमारी द्वारा दीप प्रज्ज्वलित किया गया।

वर्धा से पीएम विश्वकर्मा कार्यक्रम का लाइव स्ट्रीमिंग हुई। विश्वकर्माओं को कौशल प्रमाण पत्र एवं अन्य लाभ वितरित किये गये। विश्वकर्मा लाभार्थियो का समूह फोटो लिया गया।

इस अवसर पर आयुक्त कौशल, रोजगार और उद्यिमता विभाग, राजस्थान सरकार ह्रदेश कुमार शर्मा, एस.एस. नायक, एन.के. गुप्ता अध्यक्ष विश्वकर्मा कौशल विकास बोर्ड एवं अन्य जन प्रतिनिधि भी उपस्थित रहे, साथ ही कार्यक्रम में विश्वकर्मा योजना के लगभग 200 प्रशिक्षु/लाभार्थी भी उपस्थित रहे। कार्यक्रम के अंत में धन्यवाद ज्ञापित किया।

मुख्यमंत्री भजनलाल शर्मा से मुख्यमंत्री कार्यालय में शुक्रवार को दक्षिण-पश्चिमी कमांड के आर्मी कमांडर लेफ्टिनेंट जनरल मनजिन्दर सिंह ने मुलाकात की। शर्मा से लेफ्टिनेंट जनरल सिंह की यह शिष्टाचार भेंट थी।

भजनलाल शर्मा से ब्रिटिश उप उच्चायुक्त ने की मुलाकात

जयपुर। मुख्यमंत्री भजनलाल शर्मा से मुख्यमंत्री कार्यालय में शुक्रवार को ब्रिटिश उप उच्चायुक्त स्टीव हिकलिंग ने मुलाकात की। इस दौरान शर्मा ने हिकलिंग से आगामी 9 से 11 दिसंबर तक राजस्थान में आयोजित होने वाले 'राइजिंग राजस्थान इन्वैस्टमैंट समिट' में ब्रिटिश निवेशकों की सहभागिता पर चर्चा की। मुख्यमंत्री ने राजस्थान में निवेश के अवसरों, आर्थिक विकास की संभावनाओं तथा प्रदेश की निवेश अनुकूल नीतियों के बारे में ब्रिटिश उप उच्चायुक्त के साथ जानकारी साझा की।

- **'राइजिंग राजस्थान इन्वैस्टमैंट समिट' में ब्रिटिश निवेशकों की सहभागिता पर चर्चा**

हिकलिंग ने मुख्यमंत्री को सौर ऊर्जा क्षमता में राजस्थान को देशभर में प्रथम स्थान प्राप्त करने पर बधाई भी दी। मुख्यमंत्री ने ब्रिटिश उप उच्चायुक्त को 'राइजिंग राजस्थान किट' भेंट की। इस अवसर पर अतिरिक्त मुख्य सचिव मुख्यमंत्री कार्यालय शिखर अग्रवाल सहित संबंधित अधिकारी मौजूद रहे।

नाहरगढ़ की पहाडियों से लापता हुए युवक की तलाश के प्रयासों की दी जानकारी

जयपुर, (का.सं.)। राजस्थान हाईकोर्ट में शुक्रवार को राज्य सरकार की ओर से नाहरगढ़ की पहाडियों से गत 1 सितंबर को लापता हुए राहुल की तलाश के प्रयासों की जानकारी दी। अदालत ने राज्य सरकार की ओर से पेश स्टेट्स रिपोर्ट पर संतोष जताते हुए मामले की सुनवाई दो सप्ताह बाद रखी है। जस्टिस इंद्रजीत सिंह और जस्टिस भुवन गोयल की खंडपीठ ने यह आदेश लापता युवक के पिता सुरेश चंद्र शर्मा की बंदी प्रत्यक्षीकरण याचिका पर दिए।

सुनवाई के दौरान डीसीपी राशि डोगरा और एसीपी बजरंग सिंह सहित अन्य स्थानीय पुलिस अधिकारी पेश हुए। इस दौरान पुलिस की ओर से अदालत को लापता की तलाश में उठाए गए कदमों की रोजाना के आधार पर रिपोर्ट पेश की गई। रिपोर्ट में बताया गया की शुरूआत में करीब तीन सौ लोगों की सहायता से राहुल की तलाश की गई। वहीं बाद में ड्रोन, डॉग स्क्वायड की भी सहायता ली गई, लेकिन उसका पता नहीं चला। मामले में गंभीरता दिखाते हुए एसआईटी का गठन भी किया गया। वहीं वेदांता कंपनी से आए प्रशिक्षित लोगों ने भी अत्याधुनिक मशीन से उसकी तलाश की। इसके अलावा लापता की जानकारी बताने पर 25 हजार रुपए का इनाम भी घोषित किया गया।

पुलिस की ओर से अदालत को यह भी बताया गया कि युवक की तलाश के लिए हेलीकॉप्टर भी लगाया गया। वहीं नाहरगढ़ की पहाडियों, गहरी खाइयों, पहाड़ी से नीचे की जाने वाले रास्तों और आसपास के क्षेत्र में भी तलाश की गई। रिपोर्ट में यह भी बताया गया कि वर्तमान में सभी तकनीकी संसाधनों से संभावित पहलुओं पर जांच की जा रही है। इस पर अदालत ने तलाश जारी रखते हुए मामले की सुनवाई दो सप्ताह बाद तय की है।

अधिवक्ता गिर्राज शर्मा ने बताया कि राहुल अपने भाई आशीष के साथ 1 सितंबर को चरण मंदिर घूमने की कहकर घर से निकला था। अगले दिन पुलिस को आशीष का शव पहाडियों पर मिला और राहुल अभी तक लापता चला है। वहीं उनके पिता ने राहुल को किसी की कैद में होने का अंदेशा जताते हुए हाईकोर्ट में याचिका दायर की है।

वृत्त कार्यालयों में बनाएं हैल्प डेस्क

जयपुर। डिस्कॉम्स चेयरमैन एवं जयपुर विद्युत वितरण निगम की प्रबंध निदेशक आरती डोगरा ने आमजन व बिजली उपभोक्ताओं की समस्याओं के प्रभावी निराकरण के लिए जयपुर शहर एवं जयपुर जिला वृत्त के अधीक्षण अभियंता कार्यालयों में हैल्प डेस्क स्थापित करने के निर्देश दिए हैं। उन्होंने कहा कि इन हैल्प डेस्क के माध्यम से बिजली से संबंधित समस्याओं के समाधान के लिए आमजन को पूरी संवेदनशीलता से परामर्श प्रदान किया जाए। डोगरा शुक्रवार को विद्युत भवन में जयपुर सिटी एवं जयपुर जिला सर्किल के वृत्त अधीक्षण अभियंताओं के साथ इस संबंध में समीक्षा कर रही थीं। उन्होंने कहा कि कार्यालयों में अपनी समस्याओं तथा सुनवाई को लेकर प्रतिदिन बड़ी संख्या में लोग आते हैं।

मेयर मुनेश गुर्जर की याचिका सुनवाई के लिए सूचीबद्ध

जयपुर। रिश्वत लेकर पट्टे जारी करने के मामले में एसीबी की ओर से गत वर्ष 6 अगस्त को दर्ज एफआईआर को हेरिटेज मेयर मुनेश गुर्जर ने हाईकोर्ट में आपराधिक याचिका दायर कर चुनौती दी है। याचिका पर जस्टिस समीर जैन की एकलपीठ शनिवार को सुनवाई करेगी। याचिका में राज्य सरकार और मामले के शिकायतकर्ता सुधांशु सिंह को पक्षकार बनाकर गुहार की गई है कि एसीबी की इस एफआईआर को रद्द किया जाए। याचिका में अधिवक्ता दीपक चौहान ने बताया कि इस मामले में एसीबी याचिकाकर्ता से कोई भी डिमांड साबित करने में विफल रही है। एसीबी ने यह नहीं बताया है कि याचिकाकर्ता ने शिकायतकर्ता से कैसे डिमांड की और एसीबी ने उसका सत्यापन कैसे किया। इसके अलावा याचिकाकर्ता से कोई भी रिकवरी नहीं हुई है। वहीं मामले में दर्ज एफआईआर में याचिकाकर्ता की भूमिका होने के संबंध में कोई भी सबूत नहीं है। ऐसे में एसीबी की एफआईआर भ्रष्टाचार निरोधक अधिनियम के तहत जरूरी शर्तों डिमांड व रिकवरी को ही सत्यापित नहीं करती है। इस संबंध में पूर्व में उसके खिलाफ कोई साक्ष्य नहीं पाए थे, यदि साक्ष्य होते तो उसके खिलाफ उसी समय कार्रवाई हो जाती। याचिकाकर्ता को इस मामले में गलत तरीके से फंसाया गया है और एफआईआर दुर्भावना के चलते दर्ज करवाई है। गौरतलब है कि एसीबी ने मुनेश गुर्जर के पति सुशील गुर्जर को नगर निगम से पट्टे जारी करने की एवज में रिश्वत मांगने से जुड़े मामले में गिरफ्तार किया था। इसके बाद राज्य सरकार ने मुनेश को निलंबित कर दिया था। इस निलंबन पर हाईकोर्ट ने रोक लगा दी थी।

वहीं बाद में सरकार ने निलंबन आदेश वापस ले लिया था। राज्य सरकार ने जांच के बाद मुनेश को पुनः निलंबित किया था, लेकिन हाईकोर्ट ने दिसंबर, 2023 में निलंबन को रद्द कर दिया था। वहीं गत दिनों एसीबी ने अभियोजन स्वीकृति मिलने के बाद मुनेश और उसके पति सुशील सहित दो अन्य के खिलाफ एसीबी कोर्ट में आरोप पत्र पेश किया है।

'डोटासरा ना भूले मर्यादा, भाजपा का जबाव भारी पड़ेगा'

जयपुर। भाजपा के प्रदेश महामंत्री एवं विधायक जितेंद्र गोठवाल ने कांग्रेस के प्रदेश अध्यक्ष गोविंद डोटासरा के भाजपा नेताओं के राजस्थान में प्रवेश को लेकर दिए गए बयान पर कड़ी प्रतिक्रिया व्यक्त करते हुए कहा कि भाजपा कार्यकर्ताओं ने जवाब देना शुरू किया तो कांग्रेसी नेताओं को मुंह छुपाने को जगह नहीं मिलेगी। उन्होंने कहा कि कांग्रेस नेताओं की आदत बनती जा रही है कि बेवजह की बयानबाजी करो और फिर माहौल खराब करो और अपने आलाकमान को खुश करो ताकि कुर्सी बची रहे। उन्होंने कहा कि गोविंद डोटासरा ने जिन केंद्रीय मंत्री के खिलाफ बयान दिया है उनके दादाजी बेअंत सिंह की शहादत को भूल कर केवल गांधी परिवार की चापलूसी के लिए बयान वीर बनते है। गोठवाल ने कहा कि राजस्थान अपनी समृद्ध राजनैतिक परंपरा के लिए जाना जाता है परंतु ऐसे लगता है डोटासरा ने जिस तरह कांग्रेस के प्रदेशाध्यक्ष बनते हुए अपने ही नेता सचिन पायलट की बेकद्री की थी उसका मानसिक असर अब भी है।

कर्मचारियों की वरिष्ठता मेरिट के बजाए नियुक्ति तिथि से तय करने पर मांगा जवाब

जयपुर। राजस्थान हाईकोर्ट ने एक ही भर्ती में विभिन्न जिलों में नियुक्त विलेज लेवल ऑफिसरों की वरिष्ठता मेरिट के बजाए उनकी नियुक्ति तिथि और स्थायीकरण से करने से जुडे मामले में प्रमुख पंचायती राज सचिव, पंचायती राज निदेशक और धौलपुर के मुख्य कार्यकारी अधिकारी से जवाब तलब किया है। सीजे एमएम श्रीवास्तव और जस्टिस आशुतोष कुमार की खंडपीठ ने यह आदेश जितेंद्र सिंह की याचिका पर प्रारंभिक सुनवाई करते हुए दिए।

याचिका में अधिवक्ता हरेंद्र नील ने बताया कि वर्ष 1999 में जिलेवार विलेज लेवल ऑफिसर भर्ती निकाली गई थी। जिसकी लिखित परीक्षा एक समान प्रश्न पत्र के जरिए ही एक समय पर आयोजित की गई थी। वहीं संबंधित जिला प्रशासन ने अपने स्तर पर अलग-अलग समय पर चयनितों को इस पद पर नियुक्ति दी। जिसके तहत याचिकाकर्ता धौलपुर जिले में नियुक्त हुआ। याचिका में कहा गया कि पंचायती राज नियम, 1996 के नियम 285 के तहत विलेज लेवल ऑफिसर पद की वरिष्ठता सूची संबंधित कर्मचारियों की नियुक्ति व स्थाईकरण की तिथि से करना तय किया गया। याचिका में इस प्रावधान को चुनौती देते हुए कहा गया कि याचिकाकर्ता के प्रकरण में सभी अभ्यर्थियों की भर्ती एक समय पर और एक समान प्रश्न पत्र के जरिए हुई थी। हालांकि प्रशासनिक कारणों के कारण कई जिलों ने सफल अभ्यर्थियों को देरी से नियुक्ति दी।

राज्य कर्मचारियों ने मनाया ज्ञापन दिवस

जयपुर । मुख्यमंत्री भजनलाल शर्मा द्वारा वित्त एवं विनियोग विधेयक में राज्य कर्मचारियों की वेतन विसंगतियों को लेकर की गई घोषणा की क्रियान्विति नहीं होने के विरोध में शुक्रवार को हजारों राज्य कर्मचारियों ने अखिल राजस्थान राज्य कर्मचारी संयुक्त महासंघ (एकीकृत) के आव्हान पर पूरे प्रदेश में ज्ञापन दिवस मनाया और जिला कलेक्टर को मुख्यमंत्री के नाम का ज्ञापन प्रस्तुत किया। राजधानी जयपुर में यह ज्ञापन महासंघ (एकीकृत) के प्रदेशाध्यक्ष गजेंद्र सिंह राठौड़ व जिला अध्यक्ष छोटेलाल मीणा की अगुवाई में गए एक शिष्ट मंडल ने मुख्य सचिव को सौंपा।

नियुक्ति पत्र जारी क्यों नहीं किए?

जयपुर। राजस्थान हाईकोर्ट ने विद्या संबल योजना में गेस्ट फैकल्टी टीचर्स को नियुक्ति के बाद में भी नियुक्ति पत्र जारी नहीं करने को गंभीरता से लिया है। अदालत ने कहा ऐसे कई मामले आ रहे हैं, जिनमें नियुक्ति के बाद गेस्ट फैकल्टी टीचर्स को नियुक्ति पत्र जारी नहीं किए गए हैं।

वहीं मामले में सरकारी वकील भी अदालत को इस संबंध में स्पष्ट जानकारी नहीं दे पा रहे हैं। ऐसे में कॉलेज शिक्षा आयुक्त 27 सितंबर तक शपथ पत्र दायर कर इस संबंध में अपना स्पष्टीकरण पेश करें।

बी.एस.एन.एल. में 'नैतिकता-शासन' सेमीनार

जयपुर । राजस्थान बी.एस.एन.एल. परिमंडल की विजिलेंस सेल ने शुक्रवार को कार्यालय प्रधान महाप्रबंधक दूरसंचार जयपुर के कांफ्रेंस हॉल में नैतिकता एवं शासन सेमीनार आयोजित किया। महाप्रबंधक (सतर्कता) दिनेश कुमार गर्ग ने सभी अधिकारियों, अतिथियों तथा प्रतिभागियों का स्वागत किया तथा सतर्कता जागरूकता सप्ताह एवं आयोजित होने वाले अन्य कार्यक्रमों के बारे में बताया। सेमीनार का उद्घाटन बीएसएनएल राजस्थान परिमंडल के मुख्य महाप्रबंधक विक्रम मालवीय ने किया। सेमीनार के मुख्य अतिथि एवं वक्ता पूर्व आईएएस अधिकारी एस.एस.बिस्सा थे। बीएसएनएल राजस्थान परिमंडल के मुख्य महाप्रबंधक विक्रम मालवीय ने अपने उदबोधन में नैतिक मूल्यों के साथ जीवन जीने पर प्रकाश डाला तथा तथा उत्तम व्यवहार एवं सदाचार को जीवन में अपनाने के लिए कहा। साथ ही, प्रशासन में पारदर्शिता अपनाने पर भी बल दिया। मुख्य अतिथि एवं वक्ता पूर्व आईएएस अधिकारी एस.एस.बिस्सा ने अपने व्याख्यान की शुरुआत ऋग्वेद के एक श्लोक से की।

3.15 करोड़ की नई सड़क बनाने से पहले लाखों का फर्जी भुगतान उठाने के लिए करवाए घटिया पेचवर्क?

अजमेर एलिवेटेड रोड पर बुधवार रात को जेडीए जोन-7 द्वारा कराए गए पेचवर्क एक रात भी नहीं टिके

अजमेर एलिवेटेड रोड पर पेचवर्क उखड़ने के बाद सड़क पर बिखरी रोडी-कंक्रीट, जो हादसों को न्यौता दे रही है।

-कार्यालय संवाददाता-

जयपुर । अजमेर एलीवेटेड रोड पर घटिया पेचवर्क और दुगुने पैसे लगाकर उसे उखाड़ने में जे.डी.ए. के लाखों रुपए की बर्बादी करने के मामले में जे.डी.ए. कमिश्नर आनंदी ने वस्तुस्थिति की रिपोर्ट मांग ली। मजेदार बात यह है कि जेडीए जोन-7 ने अजमेर रोड एलीवेटेड रोड पर पुरानी चुंगी से मजार तक 3.15 करोड़ रुपए की लागत से नई सड़क बनाने के लिए टैंडर जारी किया है। यानि कि 3.15 करोड़ रुपए लगाकर सड़क की रि-कारपेटिंग की जायेगी। टैंडर की अंतिम तारीख 7 अक्टूबर है। सफल आवेदक को वर्क आर्डर जारी किया जाएगा। इस कारपेटिंग से पहले सड़क पर पुरानी डामर को उखाड़ा जाएगा। ऐसे में यह सभी पेचवर्क भी उखडेंगे, जो बरसात के दौरान किये जा रहे हैं।

सूत्रों की मानें तो नई सड़क निर्माण से पहले जेडीए जोन-7 के इंजीनियर्स ने बुधवार रात आनन-फानन में यह घटिया पेचवर्क कराए, जो कुछ घंटे भी नहीं चले। यह कारनामा ठेकेदार व इंजीनियर्स ने इसलिए किया गया कि, कुछ दिनों बाद जब सड़क नई बनाई जाये, तब यह पेचवर्क उखाड़ने पडेंगे, ऐसे में चुपचाप लाखों रु. का भुगतान उठा लिया जाये।

- **यह मामला उजागर होने के बाद शुक्रवार को जे.डी.ए. कमिश्नर ने अतिरिक्त निदेशक से रिपोर्ट मांगी**
- **अजमेर रोड एलीवेटेड रोड पर पुरानी चुंगी से मजार तक सड़क निर्माण के लिए गत दिनों जारी किया है करीब 3.15 करोड़ रु. का टैंडर**

'राष्ट्रदूत' में घटिया पेचवर्क की खबर छपने के बाद शुक्रवार को जयपुर विकास आयुक्त आनंदी ने अतिरिक्त निदेशक संजीव जैन से इस मामले में वस्तुस्थिति से अवगत कराने और वास्तविक रिपोर्ट देने को कहा। घटिया पेचवर्क करने का मामला उजागर होते ही जोन 7 के एक्सईएन तरूण सिंघल ने अपनी अलग-अलग टीमें मामले को मैनेज करने में लगा दी।

इस बीच मामला बिगड़ता देख एक्सईएन सिंघल ने घटिया पेचवर्क के काम को छिपाने के लिए ठेकेदार खुदाबक्श से मौके पर झाडू लगवाने को कहा, ताकि रोड पर बिखरी रोडी-कंक्रीट नहीं दिखे।

एक करोड़ रुपए के पेचवर्क पानी में बहे

सूत्रों की मानें तो जोन-7 में मार्च माह में ही एक करोड़ रुपए पेचवर्क कराने के लिए स्वीकृत करते हुए टैंडर जारी कर दिए थे। यह टेंडर खुदाबक्श कंपनी ने हासिल किए। इसके बाद बरसात और उससे पहले ठेकेदार को पेचवर्क करने का वर्क आर्डर अगस्त तक जारी नहीं किया। सितंबर माह में अचानक जेडीए के जोन 7 के इंजीनियर्स को ध्यान आया कि इस एलीवेटेड रोड पर पेचवर्क कराना है। इसके बाद एक रात में ऐसे घटिया पेचवर्क कराए कि अगले दिन सवेरे ही बिखर गए। मामला बिगड़ता देख शुक्रवार को इन उखड़े हुए पेचवर्क पर कोल्ड डामर कराई गई, जिससे यह टाट के पैबंद जैसी यह लग रही थी। अब ठेकेदार को घटिया पेचवर्क का भुगतान करने की तैयारी की जा रही है।

सूत्रों की मानें तो जोन 7 के इंजीनियर्स को जेडीए प्रशासन की सख्ती और कार्रवाई का भी कोई डर नहीं है। ऐसे में वह मौके पर जाकर पेचवर्क करने या सड़क की कारपेटिंग कराने में भी ध्यान नहीं देते। पीछे से ठेकेदार को पूरी छूट मिल जाती है और वह पेचवर्क के नाम से हल्की डामर की परत चढ़ाकर अपने काम की इतिश्री कर लेते हैं।

निदेशक एक माह के अवकाश पर

सूत्रों की मानें तो जेडीए के निदेशक इंजीनियरिंग अजय गर्ग एक महीने के अवकाश पर चले गए हैं। जेडीए में चर्चा है कि नई जेडीए कमिश्नर से उनकी पटरी नहीं बैठ रही है। उनकी नाराजगी से बचने के लिए निदेशक एक महीने के अवकाश पर चले गए। उनका कार्यभार अतिरिक्त चीफ इंजीनियर संजीव जैन को सौंपा गया है।

गोपाल क्रेडिट कार्ड ऋण योजना में प्रदेशभर में लगाए जाएंगे कैंप

जयपुर। मुख्यमंत्री भजन लाल शर्मा द्वारा गौ-पालक परिवारों के लिये किसान क्रेडिट कार्ड की तर्ज पर शुरु की गई गोपाल क्रेडिट कार्ड योजना की क्रियान्विति के लिये राज्यभर में अगले सप्ताह से एक पखवाड़े तक कैम्प लगेंगे। योजना में पात्र गोपालको को एक वर्ष की अवधि के लिये एक लाख रुपये तक का ब्याज मुक्त ऋण मिलेगा। आगामी 25 सितम्बर से 9 अक्टूबर तक की अवधि के दौरान ब्लॉक स्तर पर डेयरी समितियों और केन्द्रीय सहकारी बैंक (पैक्स) के संयुक्त कैम्पों में गोपालको से ऑनलाईन आवेदन लिये जाएंगे।

यह जानकारी देते हुए राजस्थान को-ऑपरेटिव डेयरी फैडरेशन की प्रबन्ध संचालक श्रुति भारद्वाज ने बताया कि राज्य सरकार द्वारा वर्ष 2024-25 के बजट में गोपालको को डेयरी से संबंधित गतिविधियों जैसे गौवंश हेतु शैड, खेली का निर्माण तथा दुग्ध, चारा, बांट के उपकरण खरीदने के लिये किसान क्रेडिट कार्ड की तर्ज पर गोपाल क्रेडिट योजना की क्रियान्विति की जा रही है।

प्रथम चरण में 5 लाख गौ-पालक परिवारों को ऋण उपलब्ध कराये जाएंगे, और इस योजना पर आगामी वर्ष 150 करोड़ रुपये खर्च होंगे। उन्होंने बताया कि गोपालको को ऋण के लिये ऑनलाईन आवेदन हेतु राज्यभर के जिला दुग्ध संघों को पैक्स बैंक के साथ मिलकर ब्लॉक स्तर पर कैम्प आयोजित करने के निर्देश जारी कर दिये गये हैं। एक गोपालक परिवार से एक सदस्य जो कि सहकारी डेयरी समिति को दूध का बेचान करता हो, को प्राथमिक दुग्ध समिति की अनुशंषा पर ऋण प्राप्त कर सकता है। गोपाल क्रेडिट कार्ड योजना के अन्तर्गत ऋण हेतु गोपालक से कोई प्रोसेसिंग शुल्क नहीं लिया जावेगा। गोपालक द्वारा समय पर अथवा समय से पूर्व चुकारा किये जाने पर आगामी एक वर्ष के लिये नवीन ऋण स्वीकृत किया जा सकता है।

- **गौ-पालकों को एक वर्ष की अवधि के लिये एक लाख रुपये तक का ब्याज मुक्त ऋण मिलेगा**

सार-समाचार

उपखण्ड कार्यालय पिड़ावा का निरीक्षण

झालावाड़ (निसं जिला कलेक्टर ने शुक्रवार को उपखण्ड कार्यालय पिडावा का निरीक्षण किया। निरीक्षण के दौरान जिला कलक्टर ने उपखण्ड अधिकारी को निर्देश दिए कि राजस्व मण्डल के निर्धारित मापदण्डों के अनुसार राजस्व वादों एवं पुराने वादों का प्राथमिकता के साथ निस्तारण किया जाना सुनिश्चित करें। उन्होंने रोडा एक्ट एवं एलआर एक्ट, इजराय तथा सम्पर्क पोर्टल पर दर्ज प्रकरणों का निर्धारित अवधि में निस्तारण कराने के निर्देश दिए। उन्होंने नवीनीकरण से शेष 65 शस्त्र अनुज्ञापत्रों में नियमानुसार कार्यवाही करने तथा सीआरपीसी के बकाया प्रकरणों का निस्तारण करने के भी निर्देश उपखण्ड अधिकारी को दिए। इस दौरान उपखण्ड अधिकारी छत्रपाल चौधरी सहित कार्यालय के कार्मिक उपस्थित रहे।

योगासन प्रतियोगिता हुई

रावतभाटा, (निसं)। 68वीं जिला स्तरीय योगासन प्रतियोगिता शुक्रवार को चित्तौडगढ के विद्यालय में संपन्न हुई। प्रतियोगिता के सह मुख्य निर्णायक राधेश्याम शर्मा ने जानकारी देते हुए बताया कि 17 वर्ष छात्र में कन्हैयालाल को जिले का सर्वश्रेष्ठ खिलाडी घोषित किया गया। 17 वर्ष पारंपरिक में रेनखेडा ने प्रथम स्थान प्राप्त किया, द्वितीय स्थान गडवाडा चित्तौडगढ़ रहा। रिदमिक प्रतियोगिता में निखिल भोपाल सागर प्रथम, विष्णु कुमार रेनखेड़ा द्वितीय, आर्टिस्टिक में प्रथम सुमित शर्मा कटी गंगरार, 17 वर्ष छात्रा में प्रथम माधोपुर, द्वितीय पटनी पब्लिक स्कूल निंबाडा, रिदमिक में समीक्षा चेजारा, 19 वर्ष छात्र में प्रथम चित्तौड़गढ़, द्वितीय डिंडोली, 19 वर्ष छात्र में प्रथम नेतावलगढ़, द्वितीय स्वामी विवेकानंद मॉडल स्कूल गंगरार। टीम प्रभारी राधेश्याम बंजारा ने बताया कि रेनखेडा के दो छात्रों कन्हैयालाल और लोकेश माली का राज्य स्तर पर चयन किया गया, जो 24 सितंबर को बीकानेर जिले के नोखा में आयोजित प्रतियोगिता में भाग लेंगे।

साइकलिंग प्रतियोगिता में रजत पदक मिला

रावतभाटा, (निसं)। 68वीं राज्य स्तरीय साइकलिंग प्रतियोगिता में चित्तौडगढ टीम को स्प्रिंट में रजत पदक मिला। टीम प्रभारी मनोज सोनी ने जानकारी देते हुए बताया कि सवाई मानसिंह स्टेडियम जयपुर के साइकलिंग ट्रैक वेलोड्राम में टीम स्प्रिंट में चित्तौडगढ छात्र 19 वर्ष टीम के लखन सिंह गौड, लोकेंद्र सिंह गौड, रामकिशन भील ने दमदार प्रदर्शन करते हुए 1 मिनिट 34 सेकंड में पूरी कर, सिल्वर मेडल जीत कर चित्तौडगढ़ का नाम रोशन किया। लखन सिंह गौड़, लोकेंद्र सिंह गौड़ महात्मा गांधी राजकीय विद्यालय श्रीपुरा, रामकिशन भील रा.ऊ.मा.वि धानगड़मऊ कला के छात्र ने यह उपलब्धि हासिल की। दलाधीपति रामावतार मीणा, टीम कोच अशोक कुमार यादव, छात्रा टीम प्रभारी अमिता शर्मा, छात्र टीम प्रभारी मनोज कुमार सोनी, 19 वर्ष छात्रा वर्ग में इंडीवीजल परसुट 2 किलो मीटर में लाड बाई भील श्रीपुरा ने चौथा स्थान प्राप्त किया। मुख्य ब्लॉक शिक्षा अधिकारी राजबीरी देवी ने सभी चित्तौड़गढ़ टीम के सदस्यों व खिलाड़ियों को टीम चित्तौड़गढ़ अमन खटीक, कृष्ण बैरागी, धीरज वैष्णव, शकुन्तला धाकड़, प्रियंका मीणा, लाड बाई भील, मोनिका धाकड, रसीला धाकड, रामकिशन भील, लखन सिंह गौड, लोकेंद्र सिंह गौड राज्य स्तर पर सिल्वर मैडल जितने पर बधाई दी।

'एक पेड़ स्वच्छता के नाम' कार्यक्रम

भवानीमण्डी (निसं)। स्वच्छता ही सेवा अभियान 2024 अन्तर्गत एक दिन, एक पेड स्वच्छता के नाम कार्यक्रम आयोजित कर पेड लगाये गये। भारत सरकार के निर्देशानुसार शुक्रवार को पालिका द्वारा स्वच्छ भारत मिशन अन्तर्गत स्वच्छता ही सेवा अभियान 2024 अन्तर्गत एक दिन एक पेड स्वच्छता के नाम कार्यक्रम का आयोजन कर पेड लगाये गये अधिशाषी अधिकारी मनीष मीणा ने बताया कि सरकार के निर्देशानुसार स्वच्छ भारत अभियान अन्तर्गत स्वच्छता पखवाडा चल रहा है जिसमें सेठ आनन्दीलाल पोद्दार राजकीय उच्च माध्यमिक विद्यालय में व के विद्यार्थियों के साथ स्वच्छ विद्यालय कार्यक्रम के तहत विद्यालय में श्रमदान किया गया तथा वृक्षारोपण किया गया। छात्रों को स्वच्छता का महत्व, उपयोगिता एवं पर्यावरण के लिए पेडो की आवश्यकता के सम्बन्ध में जानकारी दी गयी तथा स्वच्छता एवं पर्यावरण संरक्षण की शपथ दिलायी गयी। इस अवसर प्रधानाचार्य सुरेश मालवीय, प्रभारी दौलतराम शर्मा, विद्यालय आचार्यगण व के कैडेट व छात्र-छात्राएं व पालिका स्टाफ उपस्थित रहा।

भाजपा सदस्यता अभियान को लेकर बैठक

छबड़ा (निसं)। भाजपा छबडा एवं खोपर शक्ति केंद्र पर भाजपा सदस्यता अभियान को लेकर बैठक आयोजित की गई, जिसमें सदस्यता अभियान के प्रदेश सहसंयोजक फुलेरा विधायक निर्मल कुमावत, छबड़ा मंडल प्रभारी मुकेश मिश्रा एवं किसान मोर्चा महामंत्री भारतसिंह ने सभी कार्यकर्ताओ से अपनी सहभागिता निभाने और अधिक से अधिक सदस्य बनाने की अपील की गई और सदस्यता बनाने की पूरी प्रक्रिया को विस्तार से बताया। यहां वरिष्ठ भाजपा नेता हिम्मतसिंह सिंघवी, नगर मंडल अध्यक्ष चंद्रप्रकाश गेरा, सेमली मंडल अध्यक्ष अशोक गौड़, प्रधान हरिओम नागर, महामंत्री हरिओम गौड़, भगवती प्रसाद वर्मा, बनवारी शर्मा, सुंदरलाल गाडरी, महेंद्र मीणा, हरिओम खोपर, भवानीशंकर शर्मा, श्रीकिशन मीणा, हरिप्रकाश गर्ग, सुरेंद्र सिंघल, संयोजक फूलसिंह मीणा, सहसंयोजक रवि शर्मा, रिषभ नागर, भंवरलाल वर्मा, जिला मंत्री मेघराज गुर्जर, उपाध्यक्ष मनोज राठौर, परमानंद साहू, फूलचंद प्रजापति, पार्षद सत्यनारायण मीणा, राजेश वैष्णव, विरेंद्र बना, कमलसिंह आसावत, एससी मोर्चा अध्यक्ष गोविंद माचल, बूथ अध्यक्ष मनोज सुमन सहित कई भाजपा कार्यकर्ता मौजूद रहे।

हिंडोली में एलपीजी गैस की अवैध रिफिलिंग के गोदाम पर कार्यवाही

बूंदी (निसं)। खाद्य विभाग के एलपीजी गैस के दुरुपयोग के अभियान के तहत हिंडोली कस्बे में एलपीजी गैस की अवैध रिफिलिंग करने वाले गोपाल गोड के मकान पर छापा डाला गया। मकान में 10 बडे और 6 घरेलू सिलेंडर तथा एक रिफिलिंग मशीन बरामद हुई। जांच के दौरान मकान मालिक गोपाल ने बताया कि वह गाडियों में एलपीजी भरने का काम करता है। जांच में मिले सभी 16 सिलेंडर और रिफिलिंग मोटर मशीन को जब्त किया गया और स्थानीय गैस एजेंसी को सौंप दिया गया। दोषियों के विरुद्ध नियमानुसार कार्रवाई की जायेगी। अभियान के तहत जिले में घरेलू गैस का अवैध कारोबार करने वालों और व्यावसायिक उपयोग करने वाले संस्थानों, होटल, रेस्टोरेंट आदि पर नियमित कार्रवाई की जाएगी। इस अभियान में शिवजी राम जाट प्रवर्तन अधिकारी और महकरण सिंह प्रवर्तन अधिकारी शामिल रहे।

सफाई कर्मचारियों का स्वास्थ्य जांचा

छबड़ा (निसं)। पालिका प्रशासन द्वारा स्वच्छता ही सेवा अभियान स्वच्छता स्वभाव स्वच्छता संस्कार की थीम पर सफाई मित्र सुरक्षा के अंतर्गत हेल्प चैक-अप शिविर का आयोजन पालिका के सभागार में सम्पन्न हुआ, जिसमे राजकीय चिकित्सालय की टीम द्वारा सफाई कर्मचारियों का हेल्थ चैक-अप किया गया। कार्यक्रम मे डॉ. पवन मीणा, संजय कुमार मेघवाल, रानू कुमार मालव, मोहम्मद हनीफ, नवलकिशोर सुमन, विजय कुमार यादव, युसुफ खान, रवि कुमार शर्मा, रवि कुमार यादव, धनराज महावर, विजय कुमार यादव, गिर्राज नागर, नरेश सांखला, देवेंद्र सिंह, फरीद मोहम्मद, मुकेश मीणा, रामनरेश आदि उपस्थित रहे।

पेड़ लगाने की शपथ दिलाई

बून्दी (निसं)। स्वच्छ भारत मिशन के अन्तर्गत चलाए जा रहे स्वच्छता ही सेवा इस अभियान के अन्तर्गत नगर परिषद बूंदी में एक पेड़ मां के नाम कार्यक्रम का आयोजन कर वृक्षारोपण किया गया। इस मौके पर सभापति सरोज अग्रवाल ने सभी को एक पेड मां के नाम लगाने की शपथ भी दिलाई। पार्षद रमेश सिंह हाडा, महावीर मीणा, ओमप्रकाश जांगिड, भाजपा के पूर्व शहर अध्यक्ष महावीर खंगार, सहायक अभियन्ता दिनेश कुमार मीणा, दीप्ति पाटनी, डीपीओ शालीनी जैन, कनिष्ठ अभियन्ता अनिल कुमार मेहरा, रोहित सोनी, अल्लानूर सहित नगर परिषद के समस्त अधिकारी व कर्मचारी मौजूद रहे।

झालावाड़ में सचिवालय के सामने कांग्रेस ने विरोध प्रदर्शन किया

झालावाड़ (निसं)। लोकसभा में नेता प्रतिपक्ष और कांग्रेस नेता राहुल गांधी पर भाजपा नेताओं की टिप्पणियों को लेकर जिला कांग्रेस कमेटी की ओर से जिला अध्यक्ष विरेंद्र सिंह गुर्जर के नेतृत्व में झालावाड़ के सचिवालय के सामने विरोध प्रदर्शन किया ओर साथ ही धरना दिया गया।

कांग्रेस ने इस अवसर पर प्रदेश में कानून व्यवस्था की स्थिति को लेकर भी सरकार के खिलाफ सवाल उठाए ओर सरकार को घेरने का प्रयास किया। कांग्रेस नेताओं ने कहा कि यह बहुत

■ राहुल गांधी पर की गई टिप्पणी का विरोध जताया

कांग्रेस नेता राहुल गांधी पर भाजपा नेताओं द्वारा टिप्पणियां करने पर कांग्रेसियों ने प्रदर्शन किया।

गंभीर मुद्दा है। बीजेपी का एक सदस्य देश के विपक्ष के नेता को सीधी धमकी दे रहा है। केंद्र सरकार इस पर चुप है ओर खुद प्रधानमंत्री मोदी इस बात को लेकर बिल्कुल मौन बैठे हुए हैं। कांग्रेस का कहना है कि प्रधानमंत्री को जवाब देना चाहिए। प्रधानमंत्री को यह बताना चाहिए कि केंद्रीय मंत्री रवनीत सिंह बिट्टू सहित भाजपा के कई नेताओं ने राहुल गांधी पर जो अमर्यादित टिप्पणी की है वह गलत है।

केंद्रीय मंत्री बिट्टू ने राहुल गांधी को आतंकवादी नंबर वन बताया था। जिसके बाद से कांग्रेस नेता व कार्यकर्ता नाराज हैं और विरोध प्रदर्शन कर रहे हैंकेंद्रीय मंत्री बिट्टू ओर अन्य नेता राहुल गांधी की जबान काटने तक की बात कह रहे है जो कि बिल्कुल सहन करने लायक नही है और कांग्रेस इसका जवाब देने को भी तैयार है। बिट्टू के खिलाफ कांग्रेस काफी गुस्से में भी है और कार्यकर्ताओं यह चेतावनी भी दी है कि यदि कोई कार्रवाई नही की गई तो कांग्रेस सड़को पर उतरेगी ओर आंदोलन करेगी। प्रदर्शन में कांग्रेस के नेताओ ने कहा कि भाजपा और उसके सहयोगी दलों के नेता जिस तरीके से अभद्र ओर अनर्गल टिप्पणियां कर रहे है इससे ऐसा लगता है कि ये अपना आपा खो चुके है। उस पर प्रधानमंत्री की चुप्पी इस बात का संकेत देती है कि वे ही यह सब करवा रहे। प्रदर्शन में प्रदेश कांग्रेस कमेटी के सदस्य राजेश करावन, पूर्व जिला अध्यक्ष रघुराज सिंह हाडा, विधान सभा प्रत्याशी रहे रामलाल चौहान, सिद्दिक गौरी, नन्द सिंह राठौड, ओम पाठक, चेतराज गहलोत, मीनाक्षी चद्रावत वसीम आलम, रईस पठान, मनीष शुक्ला, फिरोज खान, पोरस साहू, सहित कांग्रेस के कई बडे नेता और कार्यकर्ता शामिल रहे।

सदस्यता अभियान हमारा मुख्य आधार : कुमावत

छबड़ा (निसं)। सदस्यता अभियान ही हमारा मुख्य आधार है। कार्यकर्ताओं के परिश्रम से ही भाजपा विश्व की सबसे बड़ी पार्टी बनी है। यह उद्गार सदस्यता अभियान के प्रदेश सहसंयोजक फुलेरा विधायक निर्मल कुमावत ने सदस्यता अभियान के तहत भाजपा कार्यालय पर आयोजित बैठक को सम्बोधित करते हुए व्यक्त किए हैं।

उन्होंने कहा कि भाजपा रूपी यह वटवृक्ष आगे बढ़ता रहे और हर बूथ पर 200 से ज्यादा सदस्य बनें, इसके लिए पूरी ताकत झोंक दें। इस संकल्प को लेकर कार्यकर्ता जोड़ेंगे तो निश्चित ही हमारी ताकत बढ़ेगी। छबड़ा मंडल प्रभारी मुकेष मिश्रा ने कहा कि हम सभी कार्यकर्ता अपनी जिम्मेदारी का निर्वाह करते हुए सदस्य अभियान को आगे बढ़ने का काम करेंगे। सदस्यता अभियान के लक्ष्य को पूरा करना प्रत्येक कार्यकर्ता का जिम्मेदारी होनी चाहिए। सदस्यता अभियान 2047 के लिए मोदी के संकल्प विकसित भारत को विश्व गुरु स्थापित करने के लिए एवं सत्ता और संगठन को मजबूती प्रदान करने के लिए चलाया जा रहा है।

भाजपा मंडल अध्यक्ष चंद्रप्रकाष गेरा ने कहा कि घर-घर जाकर लोगों को भाजपा के प्राथमिरु सदस्य बनाना और संगठन की विचारधारा से जोड़ना, यह हम सबका कर्तव्य होना चाहिए। किसान मोर्चा महामंत्री भारतसिंह मीणा ने सभी कार्यकर्ताओ से अपनी सहभागिता निभाने और अधिक से अधिक सदस्य बनाने की अपील की गई और सदस्यता बनाने की पूरी प्रक्रिया को विस्तार से बताया। खोपर में भी सेमला मंडल अध्यक्ष अशोक गौड़ के नेतृत्व में सदस्यता अभियान को लेकर बैठक का आयोजन किया गया। उक्त बैठक में भी प्रदेष सहसंयोजक निर्मल कुमावत ने कार्यकर्ताओ को संबोधित किया।

यहां वरिष्ठ भाजपा नेता हिम्मतसिंह सिंघवी, प्रधान हरिओम नागर, महामंत्री हरिओम गौड़, भगवती प्रसाद वर्मा, बनवारी शर्मा, सुंदरलाल गाडरी, महेंद्र मीणा, हरिओम खोपर, भवानीशंकर शर्मा, श्रीकिशन मीणा, हरिप्रकाश गर्ग, सुरेंद्र सिंघल, संयोजक फूलसिंह मीणा, सहसंयोजक रवि शर्मा, रिषभ नागर, भंवरलाल वर्मा, जिला मंत्री मेघराज गुर्जर, उपाध्यक्ष मनोज राठौर, परमानंद साहू, फूलचंद प्रजापति, पार्षद सत्यनारायण मीणा, राजेश वैष्णव, विरेंद्र बना, कमलसिंह आसावत, एससी मोर्चा अध्यक्ष गोविंद माचल, बूथ अध्यक्ष मनोज सुमन, महावीर तेजस्वी, सुनील यादव, कमल यादव सहित कई भाजपा कार्यकर्ता मौजूद रहे।

रोजगार सहायता शिविर 25 को

झालावाड़ (निसं)। जिला प्रशासन एवं जिला रोजगार कार्यालय (मॉडल केरियर सेंटर), झालावाड के संयुक्त तत्वावधान में एक दिवसीय रोजगार सहायता शिविर 25 सितम्बर को श्री प्रवीण शर्मा क्रिकेट ग्राउन्ड, झालावाड़ में आयोजित किया जायेगा जिसमें जिले के बेरोजगार युवक-युवतियों को निजी क्षेत्र में रोजगार एवं रोजगार परक प्रशिक्षण के विशेष अवसर प्राप्त होंगे।

जिला रोजगार अधिकारी अजय व्यास ने बताया कि शिविर की व्यापक तैयारियां पूरी कर ली गई है। उन्होंने बताया कि इस शिविर में युवाओं को ट्रैनी, टेक्निशियन, मशीन ऑपरेटर, सिक्योरिटी गार्ड, मार्केटिंग एक्जेक्यूटीव, फील्ड ऑफिसर, वेलनेस एडवाइजर, सेल्स एक्जीक्यूटिव आदि पदों पर रोजगार प्रदान करने के लिए निजी कम्पनियों द्वारा चयन किया जाएगा। इसके लिए न्यूनतम शैक्षिणक योग्यता दसवीं उत्तीर्ण या इससे अधिक, आयु 18 वर्ष से 35 वर्ष निर्धारित है। साथ ही विभिन्न प्रशिक्षणदात्री एवं ऋणदात्री संस्थानों द्वारा रोजगार, स्वरोजगार प्रशिक्षण, ऋण के लिए आशार्थियों का चयन किया जाएगा।

दीक्षार्थी नयन कटारिया का बहुमान कल

रामगंजमंडी (निसं)। शहर के श्री आदिनाथ जैन श्वेताम्बर श्री संघ के सदस्य 15 वर्षीय नयन कटारिया 17 नवम्बर को बम्बई मे दीक्षा ग्रहण करके संयम पथ पर चलने जा रहे है। उनका रविवार को सकल जैन श्वेताम्बर श्री संघ बहुमान करेगा।

सकल श्री संघ की मीटिंग हुई उसमें सर्वसम्मति से यह निर्णय लिया गया कि रविवार को प्रात: 9 बजे बाजार नं. 3 स्थित जैन श्वेताम्बर मंदिर से दीक्षार्थी नयन कटारिया का वर्षीदान वरघोडा बग्गी एवम बैन्ड बाजों व ढोल के साथ निकाला जावेगा।जो शहर के मुख्य बाजारों से गुजरेगा।वरघोडे मे दीक्षार्थी वर्षीदान करेंगे।वरघोडे के बाद मंदिर के प्रवचन हाल मे दीक्षार्थी एवम् उनके परिवार का बहुमान प्रात: 10:30 बजे किया जावेगा।प्रात: 11:30 बजे सकल भी संघ एवं बाहर से पधारे मेहमानों का स्वामीवतल्य (प्रीतिभोज) होगा। दोपहर में 1:30 बजे दीक्षार्थी की अनुमोदना हेतु सकल श्री संघ की महिलाओं की चोवीसी होगी।सकल श्री संघ की मीटिंग में स्थानकवासी श्री संघ की तरफ से अजीत पारख तेजमल सर्राफ पवन बाबेल पारस सेठी संजय बीजावत संजय पतिरा राजेश पतिरा लोकेश धूपिया रमेश मोरावाल अशोक लाडवा व वर्धमान डांगी सहित कई जैन बन्धु शामिल हुए।वहींमंदिर श्री संघ से विजय कुमार छाजेड़ मंगल डांगी दिलीप तिल्लानी घरमचंद्र सखलेचा प्रदीप चत्तर राजेन्द्र रांका ज्ञानचंद बम राजेन्द्र मेहता सुरेन्द्र बाफनाविकास बाफना रवि बाफना गौरव बाफना मोहित छाजेड़ प्रेमचंद छाजेड आशीष डागा व विनय डांगी सहित श्री संघ के कई सदस्य उपस्थित रहे।

दीक्षार्थी का बहुमान:- सकल श्री संघ की मीटिंग मे बहुमान एवम् महोत्सव मनाने के निर्णय के बाद 17 सितम्बर को देवीलाल राजेन्द्र कुमार सुरेन्द्र कुमार रांका के घर पर दीक्षार्थी की अनुमोदना करने के लिये सकल श्री संघ की महिलाओं की चोवीसी हुई और दीक्षार्थी का बहुमान किया गया। 19 सितम्बर को मंदिर में आदिनाथ महिला मंडल एवम पार्श्व बहू मंडल की तरफ से चोवीसी का आयोजन किया गया गीत एवं भजनों के बाद दीक्षार्थी का बहुमान किया गया।इसी क्रम में 20 सितम्बर को रायपुर जिला झालावाड मे दीक्षार्थी का वरघोडा निकाला गया एवं स्वामीवत्सल्य हुआ। वहीं रामगंजमंडी के मंदिर मे शाम को कन्हैयालाल पारस कुमार संतोष कुमार चौपडा परिवार द्वारा दीक्षार्थी की अनुमोदना हेतु चोवीसी का आयोजन किया गया तथा 21 सितम्बर शनिवार को रात्रि 7:30 बजे मेहता परिवार की ओर से मंदिर मे सांस्कृतिक एवं धार्मिक आयोजन किया जावेगा। श्री आदिनाथ जैन श्वेताम्बर श्री संघ अध्यक्ष राजकुमार पारख ने पूरी जानकारी देते हुए बताया है कि रविवार को दीक्षा महोत्सव मनाने की तैय्यारी में पूरा सकल श्री संघ जुटा हुआ है। इस कार्यक्रम मे भाग लेने के लिये बम्बई जहां नयन कटारिया की दीक्षा होनी है वहां से श्री जैन समाज के लोग रामगंजमंडी आ चुके है एवम् रविवार को विभिन्न जगहों से श्री संघ के लोग भी आवेंगे।

सार-समाचार

आपदा प्रबंधन प्राधिकरण की बैठक हुई

झालावाड़ (निसं)। जिला आपदा प्रबंधन प्राधिकरण की बैठक शुक्रवार को जिला कलेक्टर की अध्यक्षता में मिनी सचिवालय के सभागार में आयोजित की गई। बैठक में बाढ़ 2024 में क्षितग्रस्त परिसम्पत्तियों के मरम्मत कार्यों के प्रस्तावों पर चर्चा की गई एवं प्राधिकरण के सदस्यों तथा संबंधित जिला स्तरीय अधिकारियों की सहमति से अनुमोदन किया गया। इस दौरान सार्वजनिक निर्माण विभाग के अन्तर्गत अकलेरा, मनोहरथाना व असनावर क्षेत्र की 269.78 लाख रुपए की 160 सड़कों तथा 438 लाख रुपए की 37 पुलियाओं तथा तहसील खानपुर में 28.10 लाख रुपए की 22 सड़कों तथा 6.70 लाख रुपए की 4 पुलियाओं सहित 61.20 लाख रुपए की 102 पुलियाओं के संशोधित प्रस्तावों का अनुमोदन किया गया। इस दौरान जल संसाधन विभाग के अन्तर्गत तहसील पचपहाड़ में चंवली परियोजना नहर खण्ड झालावाड़ में लघु सिंचाई परियोजना के 7.50 लाख रुपए के 5 कार्यों का अनुमोदन किया गया। बैठक में अतिरिक्त जिला कलक्टर सत्यनारायण आमेटा, जिला परिषद् के मुख्य कार्यकारी अधिकारी शम्भुदयाल मीणा, अतिरिक्त पुलिस अधीक्षक चिरंजीलाल मीणा, उपखण्ड अधिकारी झालावाड़ अभिषेक चारण, सार्वजनिक निर्माण विभाग के अधीक्षण अभियंता हुकुमचन्द मीणा, जल संसाधन विभाग के अधीक्षण अभियंता डी.एन. शर्मा, कोषाधिकारी प्रियंका चौहान सहित अन्य संबंधित अधिकारी उपस्थित रहे।

'एक शाम खाटू श्याम के नाम' कार्यक्रम

अंता (निसं)। श्री श्याम मित्र मंडल अंता द्वारा 20 अक्टूबर को अंता में भव्य कीर्तन तृतीय वार्षिकोत्सव एक शाम खाटू श्याम जी के नाम आयोजित किया जाएगा। इसके लिए एक पोस्टर का विमोचन शुक्रवार को संपन्न हुई एक बैठक में किया गया। बैठक में अभी स्थान का चयन नहीं किया गया है शीघ्र ही मंडल द्वारा विचार विमर्श कर निर्णय किया जायेगा। इस भजन संध्या में पलविंदर पलकहरियाणा गोकुल शर्मा मेवाड़ धरा, लखन रावल झालावाड आदि अपने मधुर भजनों की प्रस्तुति से बाबा की महिमा का गुणगान करेंगे। इसके लिए आयोजन की तैयारियां शुरू कर दी गई है। श्री श्याम मित्र मंडल अन्ता द्वारा बताया गया की आज दिनांक 20 सितंबर को आगामी कार्यक्रम को लेकर पोस्टर विमोचन पोस्ट आफिस बालाजी की बगीची में किया गया। अत्यंत हर्ष के साथ आप सभी को सुचित किया जाता है की 12/10/2024 अन्ता नगर का सबसे भव्य खाटू श्याम जी के कीर्तन का आयोजन होने वाला है। जिसमें पलविंदर पलक (हरियाणा) गोकुल शर्मा (मेवाड़ धरा), लखन रावल, (झालावाड़) अपने मधुर भजनों के माध्यम से सभी सदस्यों सहित बाबा को अपने भाव से रिझाएंगे। इस वार्षिकोत्सव को भव्य बनाने के लिए आप सभी भक्तों को अपनी उपस्थिति दर्ज करानी होगी।

पुलिसकर्मियों ने पौधारोपण किया

अंता (निसं)। अंता थाने में पुलिसकर्मियों ने वृक्षारोपण पर्यावरण संरक्षण के प्रति उनकी प्रतिबद्धता को दर्शाते हुये पारस पिपल का पौधा लगाकर वातावरण को शुद्ध रखने का सन्देश दिया इस दौरान पुलिसकर्मियों ने पौधारोपण का महत्व बताया ओर कहा किसी एक व्यक्ति विशेष की बात नहीं। पर्यावरण संरक्षण सामूहिक जिम्मेदारी है। पर्यावरण और आक्सीजन और जल संचय को लेकर कहा है कि वृक्षों का मानव जीवन में अधिक बहुमूल्य कीमत है। वृक्ष पर्यावरण के संतुलन को बनाए रखने के साथ-साथ हमें आक्सीजन देते है। उन्होंने आम जनता व पुलिस के जवानों से विभिन्ना प्रजाति के पौधों की सुरक्षा एवं अधिक से अधिक पौधारोपण करने की अपील की। इसी के साथ कहा की नियमित संरक्षण संवर्धन कर अधिक से अधिक पौधारोपण करने की अपील की गई। एएसआई कैलाश यादव ने कहा कि सभी लोग अपने-अपने घरों में पौधा रोपित कर पर्यावरण के संरक्षण के लिए अहम योगदान दें। हमारा बस्तर प्राकृतिक संपदाओं से भरा हुआ हैं और इसे इसी तरह संरक्षित रखने की जरूरत हैं।

जागरुकता गतिविधियां आयोजित

रामगंजमंडी (निसं)। कामयाब कोटा बनाना है, डेंगू को हराना है एवं स्वास्थ्य दल आपके द्वार अभियान के दूसरे चरण में शुक्रवार को चिकित्सा विभाग की 785 टीमों ने 14756 घरों का सर्वे किया। सीएमएचओ डॉ जगदीश कुमार सोनी ने बताया कि अभियान में मच्छर जनित डेंगू मलेरिया चिकनगुनिया आदि मौसमी बीमारियों की रोकथाम के लिए एंटी लार्वा और जागरूकता गतिविधियां की गई। टीमों ने घरों के कंटेनरों जैसे पानी की टंकियां कूलर ड्रम परिण्डे गमले फ्रीज की ट्रे और छतों पर रखे पानी जमा हो सकने वाले टायर कबाड़ आदि की जांच की। कूलर व टंकियों आदि जल पात्रों मे लार्वा रोधी टेमीफॉस डालकर उपचारित किया गया तथा कुछ कंटेनरों को खाली किया।वहीं विभिन्न जल भराव वाले स्थानों पर एमएलओ भी डाला गया। टीमों ने लार्वा मिलने पर 53 मकान मालिकों को मौके पर नोटिस देकर आगाह किया। इस दौरान बुखार के 203 संदिग्धों की ब्लड स्लाईड भी बनाई गई। आमजन को बचाव-रोकथाम के उपाय बताए और जागरूकता के पम्पलेट वितरित किए व पोस्टर स्टीकर चस्पा किए। 342 कमरों में पायरेथ्रम का छिडकाव भी किया गया।

आवेदन आमंत्रित

बून्दी (निसं)। शैक्षिणक वर्ष 2024-25 के लिए आतंकवाद से पीड़ित नागरिकों के जीवनसाथी और बच्चों के लिए केन्द्रीय पूल से एमबीबीएस सीटों के आवंटन किये जाने के संबंध में पात्र उम्मीदवारों के आवेदन पत्र, आवश्यक पूर्ति/सत्यापित कर 17 सितंबर तक गृह मंत्रालय भारत सरकार द्वारा चाहे गये हैं। उक्त योजना के दिशा-निर्देशों की पालना एवं प्रचार-प्रसार करवाने के साथ ही उक्त योजना के अन्तर्गत कोई पात्र उम्मीदवार हो तो उनके आवेदन पत्र में आवश्यक पूर्ति करवाकर विभाग को ई-मेल आईडी पर भिजवाये जाने के निर्देश प्रदान किए है।उक्त संदर्भ में निर्धारित समयावधि तक उक्त योजना के दिशा-निर्देशों की पालना एवं प्रचार-प्रसार करवाने के साथ ही उक्त योजना के अन्तर्गत कोई पात्र उम्मीदवार हो तो उनके आवेदन पत्र में आवश्यक पूर्ति करवाकर विभाग की ई-मेल आईडी पर भिजवाये जाने का श्रम करें।

समाज कल्याण सप्ताह एक से सात अक्टूबर तक

झालावाड़ (निसं)। सामाजिक न्याय एवं अधिकारिता विभाग द्वारा राष्ट्रिपता महात्मा गांधी के जन्मदिवस के अवसर पर समाज कल्याण सप्ताह का आयोजन 1 से 7 अक्टूबर 2024 तक किया जाएगा। सामाजिक न्याय एवं आधिकारिता विभाग के उप निदेशक रामनिवास यादव ने बताया कि समाज कल्याण सप्ताह के तहत 1 से 7 अक्टूबर 2024 तक विभिन्न दिवस मनाए जाएंगे।

उन्होंने बताया कि 1 अक्टूबर को अन्तर्राष्ट्रीय वृद्धजन दिवस मनाया जाएगा। जिसके तहत विभाग द्वारा स्वयं सेवी संस्थाओं के माध्यम से संचालित वृद्धाश्रमों खानपुर, पिड़ावा एवं चौमहला में ब्लॉक मुख्य चिकित्सा एवं स्वास्थ्य अधिकारी द्वारा वृद्धजनों की चिकित्सा संबंधी जांच, चिकित्सा एवं दवा उपलब्ध करवाने का कार्य किया जाएगा।

सप्ताह के दूसरे दिन 2 अक्टूबर को अनुसूचित जातियों का कल्याण दिवस के रूप में जिला प्रशासन, सामाजिक न्याय एवं अधिकारिता विभाग एवं नगर परिषद् के संयुक्त तत्वावधान में मनाया जाएगा। जिसके तहत प्रात: 8 बजे मिनी सचिवालय परिसर स्थित गांधी जी की प्रतिमा पर माल्यार्पण कर स्काउट एवं गाइड द्वारा सर्वधर्म प्रार्थना सभा एवं गांधीजी के प्रिय भजनों का आयोजन किया जाएगा। स्वच्छ भारत अभियान के अंतर्गत सभी राजकीय कार्यालयों में विशेष सफाई अभियान चलाया जाकर सफाई व्यवस्था सुनिश्चित की जाएगी। सप्ताह के तीसरे दिन तीन अक्टूबर को केन्द्रीय कारागृह झालावाड में दोपहर तीन बजे अपराधी सुधार दिवस मनाया जाएगा। इस पर बंदियों की समस्याओं एवं परिवीक्षा अधिनियम पर विचार गोष्ठी, बंदियों से पारिवारिक भूमि एवं विवादों की जानकारी प्राप्त करना एवं निपटाने में सहायता संबंधी कार्य किए जाएंगे।

गैस लीकेज और ब्लास्ट के बाद लोगों को बचाने की मॉक ड्रिल

छबड़ा (निसं)। गेल इंडिया की ओर से धरनावदा चौराहे पर गैस लीकेज और ब्लास्ट के बाद लोगों को बचाने की मॉक ड्रिल की गई। मॉक ड्रिल में एनडीआरएफ, एसडीआरएफ, फायर पुलिस और प्रशासन की टीम के अलावा मेडिकल, पालिका प्रशासन, पुलिस प्रशासन की टीम भी मौजूद रहीं। इस अवसर पर एसडीएम रामसिंह गुर्जर, डीएसपी जेपी अटल, तहसीलदार अभिशेक पारीक, गेल इंडिया के अधिकारी मौजूद रहे। मॉक ड्रिल में गैस पाइप लाइन में आग लगने के बाद किस प्रकार से आग पर काबू पाने व स्थिति बिगड़ने और गैस पाइप लाइन में विस्फोट होने के बाद अधिक कैजुअल्टी होने पर कैसे अन्य एजेंसियों से सामंजस्य बनाकर स्थिति पर काबू पाया जाए, इसका अभ्यास किया गया।

गेल इंडिया के जनरल मैनेजर डीएस दिवाकर व जनरल मैनेजर वारा प्रसाद ने बताया कि क कारणों से जब गैस लीकेज हो जाती है और गैस में आग लग जाती है तो सबसे पहले गेल इंडिया की आपातकालीन टीम द्वारा आग पर काबू करने का प्रयास किया जाता है। लेकिन जब स्थिति खराब हो जाती है, तब इसकी सूचना प्रशासन और अन्य एजेंसियों को दी जाती है, ऐसे में मौके पर जाकर सभी के प्रयास से आग पर नियंत्रण करने का प्रयास किया जाता है। क्षेत्र में गेल इंडिया द्वारा गैस पाइप लाइन बिछा रखी है, लेकिन कभी-कभी मशीनों से खुदाई करने पर लाइन के टूटने से गैस लीकेज हो जाती है और आग पकड़ लेती है। अधिक आग लगने पर विस्फोट की स्थिति तक बन जाती है, इससे कैजुअल्टी की संभावना भी बढ़ जाती है। ऐसी स्थिति में आग पर कैसे काबू पाया जाए और अन्य एजेंसियों के साथ मिलकर किस प्रकार इस पूरे मिशन को आगे बढ़ाया जाए, मॉक ड्रिल के जरिए एक्सरसाइज की गई। उन्होंने बताया कि आगे भी आमजन को जागरूक करने का कार्य किया जाएगा।

राष्ट्रीय सफाई कर्मचारी आयोग उपाध्यक्ष अंजना पंवार ने बैठक ली

रावतभाटा, (निसं)। राष्ट्रीय सफाई कर्मचारी आयो

पेरिस ओलिंपिक में मैंने जो भी गोल बचाये, वो सिर्फ मेरे लिए नहीं बल्कि पूरी टीम और हमारे देश के समर्थन के लिए थे। मुझे उम्मीद है कि मेरा करियर आने वाली पीढ़ियों को हॉकी के मैदान पर अपने सपनों का पीछा करने के लिए प्रेरित करेगा। - **पीआर श्रीजेश**

पूर्व महान गोलकीपर, अवॉर्ड के लिए नामित करने पर कहा।

खेल जगत

आज का खिलाड़ी — **जसप्रीत बुमराह**

जसप्रीत बुमराह ने भारत और बांग्लादेश के बीच चेन्नई में खेले जा रहे टेस्ट मैच में शानदार गेंदबाजी की। इस दौरान बुमराह ने इस मुकाबले में 400 इंटरनेशनल विकेट पूरे कर लिए हैं। वे भारत की ओर से 400 या उससे ज्यादा इंटरनेशनल विकेट लेने वाले 10वें गेंदबाज हैं। बुमराह ने पूर्व भारतीय गेंदबाज हरभजन सिंह का एक रिकॉर्ड तोड़ दिया है। इसके साथ ही वे एक खास लिस्ट में भी शामिल हो गए हैं। बुमराह ने भारत के लिए अभी तक 196 इंटरनेशनल मैच खेले हैं। इस दौरान 227 पारियों में खबर लिखने तक 400 विकेट झटके, बुमराह का एक पारी में 19 रन देकर 6 विकेट लेना सर्वश्रेष्ठ प्रदर्शन रहा है।

क्या आप जानते हैं ?... फरवरी, 1998 को आकलैंड में भारत-न्यूजीलैंड के बीच खेले गये एकदिवसीय अंतर्राष्ट्रीय मुकाबले में पहली बार रंगीन कपड़े, सफेद गेंद और काली साइट स्क्रीन का प्रयोग हुआ।

भारतीय गेंदबाजों ने बांग्लादेश को 149 पर समेटा

भारत ने चेन्नई टेस्ट में बनाई मजबूत पकड़, कुल बढ़त 308 रनों की हुई, बुमराह ने 4 विकेट झटके

चेन्नई, 20 सितंबर। भारत ने गेंदबाजों के शानदार प्रदर्शन की बदौलत शुक्रवार को पहले टेस्ट मैच के दूसरे दिन बंगलादेश को पहली पारी में 149 के स्कोर पर ढेर करने के बाद अपनी दूसरी पारी में तीन विकेट पर 81 के स्कोर के साथ बढ़त 308 रन कर मैच पर मजबूत पकड़ बना ली है। इससे पहले दिन में जसप्रीत बुमराह, मोहम्मद सिराज, आकाश दीप और रवींद्र जडेजा की चौकड़ी ने बंगलादेश की टीम को 149 के स्कोर पर ढेर कर दिया था। दूसरी पारी में बल्लेबाजी करने उतरी भारतीय टीम को पहला झटका रोहित शर्मा (पांच) के रूप में लगा। उन्हें तस्कीन अहमद ने आउट किया।

इसके बाद सातवें ओवर में नाहिद राणा ने यशस्वी जायसवाल (10) को आउट कर दिया। 67 के स्कोर पर भारत को तीसरा झटका विराट कोहली के रूप में लगा। मेहदी हसन मिराज ने विराट को (17) पर पगबाधा आउट किया। विराट और शुभमन के बीच 39 रन की साझेदारी हुई। आज दिन का खेल समाप्त होने तक भारत ने तीन विकेट पर 81 रन बना लिये है और उसकी बढ़त 308 रनों की हो गई है। शुभमन गिल (नाबाद 33) और ऋषभ पंत (नाबाद 12) क्रीज पर है। बंगलादेश की ओर से तसकीन अहमद, नाहिद राणा और

मेहदी हसन मिराज ने एक-एक बल्लेबाज को आउट किया। भोजनकाल के बाद बंगलादेश ने तीन विकेट पर 26 रन से आगे खेलना शुरु किया। 12वें ओवर में मोहम्मद सिराज ने कप्तान नजमुल शान्तो (20) को आउटकर भारत को चौथी सफलता दिलाई।

इसके बाद बुमराह ने मुशफिकुर रहीम (8) को आउट किया। शाकिब अल हसन और लिटन कुमार दास ने कुछ देर बंगलादेश की पारी को संभालने का प्रयास किया। शाकिब अल हसन (32) और लिटन कुमार दास (22) रवीन्द्र जडेजा का शिकार बने। हसन महमूद (9) और तसकीन अहमद (11) को बुमराह ने आउट किया। 48वें ओवर में मोहम्मद सिराज ने नाहिद राणा (11) को आउट कर बंगलादेश की पारी को 149 के स्कोर पर समेट दिया। भारत ने बंगलादेश को फॉलो ऑन न देते हुए। दूसरी पारी में बल्लेबाजी का फैसला किया है।

भारत की ओर जसप्रीत बुमराह ने चार विकेट लिये। मोहम्मद सिराज, आकाश दीप और रवीन्द्र जडेजा ने दो-दो बल्लेबाजों को आउट किया। सुबह के सत्र में बंगलादेश के तेज गेंदबाज तस्कीन अहमद और हसन महमूद ने भारतीय पारी को 376 स्कोर पर समेट दिया था। और पहले सत्र में भोजनकाल तक बंगलादेश ने 26 के स्कोर पर अपने तीन विकेट गवांकर दिये थे।

आज भारत ने कल के छह विकेट पर 339 रन से आगे खेलना शुरू किया। अभी टीम को स्कोर 347 रन ही पहुंचा था कि तस्कीन अहमद ने रवींद्र जडेजा को विकेट के पीछे लिटन के हाथों कैच आउट कराकर सुबह के सत्र का पहला विकेट झटका। जडेजा (86) अपना शतक पूरा नहीं कर सके।

इंडिया-डी की ओर से संजू और इंडिया-बी के लिए अभिमन्यु ने जड़ा शतक

इंडिया-डी ने 349 का स्कोर खड़ा किया

अनंतपुर, 20 सितंबर। दलीप ट्रॉफी में शुक्रवार को इंडिया डी के लिए संजू सैमसन ने (106) और उसके बाद इंडिया बी के लिये अभिमन्यु ईश्वरन ने शतक लगाकर अपनी बल्लेबाजी क्षमता दिखाई। दूसरे दिन आज संजू सैमसन के कल के 89 रन से आगे खेले हुये अपना शतक पूरा किया। उन्हें आर चाहर ने आउट किया। संजू ने 101 गेंदों में 12 चौके और तीन छक्के लगाते हुए 106 रन बनाए। तीन बल्लेबाजों के अर्धशतक और सैमसन के शानदार शतक से इंडिया डी ने 349 का स्कोर खड़ा किया। इंडिया बी की ओर से सैनी ने पांच विकेट

लिये और राहुल चाहर को तीन विकेट मिले। मुकेश कुमार ने एक बल्लेबाज को आउट किया। इसके बाद बल्लेबाजी करने आयी इंडिया बी की टीम की शुरुआत बेहद खराब रही। उनकी टीम निरंतर अंतराल पर विकेट गंवा रही थी और एक समय उसने 27.2 ओवर में 100 के स्कोर पर अपने पांच विकेट गवां दिये थे। नारायण जगदीशन (13), सुयश प्रभुदेसाई (16), मुशीर खान (5), सूर्यकुमार यादव (5) और नितीश कुमार रेड्डी (शून्य) पर आउट हुये। कप्तान अभिमन्यु ईश्वरन ने वॉशिंगटन सुंदर के साथ 105 रनों की साझेदारी कर टीम को संभाला। अभिमन्यु ने 13 चौके और एक छक्का लगाते हुए (116) रनों की पारी खेली। दूसरे दिन का खेल समाप्त होने पर सुंदर (नाबाद 39) और चाहर उनके साथ बल्लेबाजी कर रहे थे। इंडिया डी के लिए अर्शदीप सिंह ने तीन विकेट लिये। आदित्य ठाकरे को दो विकेट मिले। सौरभ कुमार ने एक बल्लेबाज को आउट किया।

श्रीजेश 'गोलकीपर ऑफ द ईयर अवार्ड-2024' के लिए नामित

नयी दिल्ली, 20 सितंबर। भारतीय पुरुष हॉकी टीम के पूर्व गोलकीपर पीआर श्रीजेश को पेरिस ओलंपिक 2024 में शानदार प्रदर्शन के बाद प्रतिष्ठित एफआईएच पुरुष गोलकीपर ऑफ द ईयर अवार्ड 2024 के लिए नामित किया गया है। हाल ही में संन्यास लेने वाले श्रीजेश ने इस पुरस्कार के लिये नामित किये जाने पर कहा, मैं एफआईएच गोलकीपर ऑफ द ईयर अवार्ड के लिए नामांकित होने पर बहुत सम्मानित महसूस कर रहा हूं।

मालविका चाइना ओपन में अकाने यामागुची से हारी

चांगझोऊ, 20 सितंबर। भारतीय शटलर मालविका बंसोड़ को शुक्रवार को चाइना ओपन 2024 बैडमिंटन टूर्नामेंट के महिला एकल के क्वार्टरफाइनल में दो बार की विश्व चैंपियन अकाने यामागुची से हार का सामना करना पड़ा। इस हार के साथ भारत का टूर्नामेंट में अभियान समाप्त हो गया है।

आज यहां 35 मिनट तक चले मैच में 23 वर्षीय भारतीय बैडमिंटन खिलाड़ी को क्वार्टरफाइनल में जापानी खिलाड़ी अकाने यामागुची से सीधे गेम में 10-21, 16-21 से हार गई। जापानी खिलाड़ी अकाने आक्रमक खेल के साथ पहले गेम की शानदार शुरुआत की और 11-4 की बढ़ी बढ़त हासिल कर ली। मालविका ने गेम में वापसी करने के लिए अंक अर्जित करने का प्रयास किया। लेकिन काफी संघर्ष के बाद जापानी खिलाड़ी ने उन्हें पहले गेम में 21-10 से हरा दिया। मालविका ने दूसरे गेम की शुरुआत में इस टूर्नामेंट में चौथी वरीयता प्राप्त जापानी खिलाड़ी को

बराबर की टक्कर दी और 7-8 के स्कोर के साथ अपने प्रतिद्वंदी खिलाड़ी को बड़ी बढ़त हासिल करने नहीं दी। लेकिन इसके बाद अकाने ने शानदार शॉट के साथ तीन अंक हासिल करते हुए स्कोर 11-7 कर दिया।

मालविका भी मैच को तीसरे गेम तक ले जाने के लिए इस बढ़त को कम करने के करीब पहुंच गईं और स्कोर को 15-19 तक पहुंचा दिया। आखिर में अकाने यामागुची ने 21-16 से जीत करते हुए इस टूर्नामेंट के सेमीफाइनल में जगह बना ली। सेमीफाइनल में अकाने का मुकाबला हमवतन तोमोका मियाजाकी से होगा।

राजस्थान रॉयल्स ने विक्रम राठौड़ को टीम का बल्लेबाजी कोच बनाया

नयी दिल्ली, 20 सितंबर। राजस्थान रॉयल्स (आरआर) ने भारतीय टीम के पूर्व बल्लेबाजी कोच विक्रम राठौड़ को अपनी टीम का बल्लेबाजी कोच नियुक्त किया है। राठौड़ ने भारत के लिए छह टेस्ट और सात एकदिवसीय खेले थे। वह 2019 में भारतीय टीम के बल्लेबाजी कोच बने थे। भारतीय टीम के साथ जुड़ने से पहले वह राष्ट्रीय चयनकर्ता की भूमिका भी निभा चुके हैं। वहीं घरेलू क्रिकेट में वह पंजाब और हिमाचल की टीम को भी बतौर कोच अपनी सेवाएं दे चुके थे। राठौड़ ने आरआर के साथ जुड़ने पर कहा, रॉयल्स परिवार का हिस्सा बनना मेरे लिए गर्व का विषय है। राहुल के साथ दोबारा काम करने और युवा खिलाड़ियों के साथ जुड़ने को लेकर मैं बेहद उत्साहित हूं। मैं टीम के उद्देश्य और रॉयल्स के लिए विश्व स्तरीय प्रतिभाओं को तराशने में अपना योगदान देने की ओर देख रहा हूं। हाल ही में आरआर के मुख्य कोच नियुक्त किये गये राहुल द्रविड़ ने राठौड़ का स्वागत करते हुए कहा, विक्रम के साथ मैंने कई साल काम किया है। मैं पूरे विश्वास के साथ कह सकता हूं कि उनकी तकनीकी क्षमता, शांत स्वभाव और भारतीय परिस्थितियों की बेहतर समझ उन्हें इस भूमिका के लिए एकदम उपयुक्त व्यक्ति बनाती है। हमने साथ मिलकर टीम की सफलता में अपना योगदान दिया है।

गाले टेस्ट के तीसरे दिन न्यूजीलैंड 340 रन पर ऑलआउट

गाले, 20 सितम्बर। न्यूजीलैंड और श्रीलंका के बीच गाले में टेस्ट सीरीज का पहला मैच खेला जा रहा है। मुकाबले के तीसरे दिन श्रीलंका ने दूसरी पारी में 4 विकेट खोकर 237 रन बना लिए हैं। टीम की तरफ से सबसे ज्यादा 83 रन दिमुथ करुणारत्ने ने बनाए। उनके अलावा दिनेश चांदीमल ने 61 रन की पारी खेली। टीम की लीड 202 रन की हो गई है।

इससे पहले, न्यूजीलैंड की टीम 340 रन बनाकर ऑलआउट हो गई। टीम की ओर से टॉम लैथम ने 70, डेरिल मिचेल ने 57 और केन विलियमसन ने 55 रन बनाए। श्रीलंका की तरफ से प्रभाथ जयसूर्या ने सबसे ज्यादा 4 और रमेश मेंडिस ने 3 विकेट लिए।

दूसरे दिन श्रीलंका पहली पारी में 305 रन बनाकर ही सिमट गया था। टीम से कमिंडु मेंडिस ने 114 रन बनाए। न्यूजीलैंड से पहली पारी में तेज गेंदबाज विलियम ओरूर्क ने 55 रन देकर 5 विकेट लिए। न्यूजीलैंड ने दूसरे दिन के 255 रन से आगे खेलना शुरू किया। डेरिल मिचेल और टॉम ब्लंडेल ने 129 बॉल पर 73 रन जोड़े। मिचेल ने 57 और ब्लंडेल ने 25 रन बनाए, वहीं ग्लेन फिलिप्स ने तेजी से खेलते हुए नाबाद 49 रन बनाए। आखिरी विकेट के लिए उन्होंने विलियम ओरूर्क के साथ मिलकर 36 रन जोड़े। श्रीलंका से प्रबाथ जयसूर्या को 4, रमेश मेंडिस को 3 और धनंजय डी सिल्वा को 2 विकेट लिए।

गुरबाज का शतक, दक्षिण अफ्रीका को दिया 312 रनों का लक्ष्य

शारजाह, 20 सितंबर। रहमानउल्लाह गुरबाज (105) की शतकीय और अजमतउल्लाह ओमरजई की तूफानी (नाबाद 86) की अर्धशतकीय पारियों की बदौलत अफगानिस्तान ने शुक्रवार को दूसरे एकदिवसीय मुकाबले में दक्षिण अफ्रीका को जीत के लिये 312 रनों का लक्ष्य दिया है। आज यहां अफगानिस्तान ने टॉस जीतकर पहले बल्लेबाजी करने का फैसला किया। रहमानउल्लाह गुरबाज और रियाज हसन की सलामी जोड़ी ने अच्छी शुरुआत करते हुए पहले विकेट लिये 88 रन जोड़े। 18वें ओवर में एडम मारक्रम ने रियाज हसन (29) को आउट कर इस साझेदारी को तोड़ा।

शतरंज ओलिंपियाड-भारतीय पुरुष टीम का दबदबा जारी, महिलाओं को मिली पहली हार

बुडापेस्ट, 20 सितम्बर। भारतीय पुरुष टीम ने 45वें शतरंज ओलिंपियाड के आठवें दौर में यहां ईरान के खिलाफ 3.5-0.5 से शानदार जीत दर्ज करते हुए स्वर्ण पदक पर अपना दावे को और मजबूत कर लिया लेकिन महिलाओं को पोलैंड के हाथों 1.5-2.5 से चौकाने वाली हार का सामना करना पड़ा। भारतीय महिला टीम की यह प्रतियोगिता में पहली हार है।

ओपन वर्ग में लगातार आठवीं जीत से पुरुष टीम ने कुल 16 अंकों के साथ एकल बढ़त बरकरार रखी है। मेजबान हंगरी, उज्बेकिस्तान तालिका में उससे दो अंक पीछे हैं। विश्व रैंकिंग में चौथे स्थान पर काबिज अर्जुन एरिगैसी ने काले मोहरों से

आक्रामक शुरुआत कर बर्दिया दानेश्वर को पराजित किया। आगामी विश्व चैंपियनशिप के चैलेंजर डी. गुकेश ने शुरुआती टाइम कंट्रोल में ही ईरान के परम मघसूदलू को हरा दिया।

आर प्रज्ञानानंद ने अमीन तबाताबेई से ड्रॉ खेला जबकि विदित गुजराती ने इदानी पूया को मात देकर टीम की जीत में अंकों का इजाफा किया। अपने आठ मुकाबलों में व्यक्तिगत 7.5 अंकों के साथ अर्जुन की क्लासिकल लाइव रेटिंग 2792.7 पहुंच गई तो वहीं गुकेश के भी 2784.6 रेटिंग अंक हो चुके हैं। ऐसा पहली बार है कि विश्व रैंकिंग में शीर्ष पांच में दो भारतीय खिलाड़ी हैं।

महिला वर्ग में भारतीय टीम को बड़ा झटका लगा जब ग्रैंडमास्टर डी हरिका, आर वैशाली क्रमशः पोलैंड की एलिना काशलिंस्काया और मोनिका सोको से अपनी अपनी बाजियां हार गयीं। दिव्या देशमुख ने एलेक्जेंड्रा माल्टसेव्स्काया को हराकर मुकाबले में भारत की वापसी कराई।

कृषि विश्वविद्यालय, कोटा
बोरखेड़ा, बारां रोड, कोटा 324001 (राज.)
No. : F.4( )/ AUK/VIGHYAPTI/EO/2024/443 Date :- 19/09/2024
निविदा सूचना संख्या 06/2024-25
NIB code AUK2425A0036 and UBN is: AUK2425WSOB00059
NIB code AUK2425A0036 and UBN is: AUK2425WSOB00060
NIB code AUK2425A0036 and UBN is: AUK2425WSOB00062
NIB code AUK2425A0036 and UBN is: AUK2425WSOB00063
कृषि विश्वविद्यालय के अन्तर्गत विभिन्न निर्माण कार्यों के लिए केन्द्र एवं राज्य सरकार के अभियान्त्रिकी विभागों में वैध पंजीकृत एवं आवश्यक योग्यताधारी संवेदकों से ई-टेण्डरिंग के माध्यम से प्रपत्र में आमंत्रित की जाती है। निविदा से सम्बन्धित विवरण वेबसाईट http://aukota.org, eproc.rajasthan.gov.in एवं www.sppp.rajasthan.gov.in पर देखा जा सकता है। यह निविदा दिनांक 19.09.2024 को 6:00 बजे पूर्वान्ह से 30.09.2024 सायं 5:00 बजे तक बेची जावेगी।
राज.संवाद/सी/24/5427 सम्पदा अधिकारी

कार्यालय अधिशाषी अभियन्ता, सार्वजनिक निर्माण विभाग, खण्ड नैनवां
क्रमांक : 856 दिनांक : 17.9.2024
निविदा सूचना संख्या: 03/2024.25
राजस्थान के राज्यपाल महोदय की ओर से सा.नि.वि. खण्ड नैनवां के अन्तर्गत सडक मरम्मत कार्य के लिये राशि रू. 295.05 के उपर्युक्त श्रेणी में सार्वजनिक निर्माण विभाग राजस्थान में पंजीकृत संवेदकों एवं राज्य सरकार/केन्द्र सरकार के अधिकृत संगठनों/केन्द्रीय लोक निर्माण विभाग/डाक एवम् दूर संचार विभाग / रेल्वे इत्यादि में पंजीकृत संवेदकों, जो कि राजस्थान सरकार के एए. वए ए श्रेणी के संवेदकों के समकक्ष हो, से कार्यों हेतु ई-टेण्डरिंग के माध्यम से निर्धारित प्रपत्र में प्राप्त की जावेंगी। निविदा से सम्बन्धित विवरण वेब साईट www.dipronline.org व http://www.pwd.rajasthan.gob.in,http://www.sppp.raj.nic.inव http://eproc.rajasthan.gov.in पर देखा जा सकता है। निविदा डाउनलोड करने की दिनांक 20.09.2024 से 30.09.2024 तक सायं 6.00 बजे तक।

S.NO.	UBN NO.
1	PWD2425WSOB05889
2	PWD2425WSOB05890
3	PWD2425WSOB05891
4	PWD2425WSOB05892
5	PWD2425WSOB05893
6	PWD2425WSOB05894
7	PWD2425WSOB05895

DIPR/C/8857/2024 अधिशाषी अभियन्ता सा.नि.वि. खण्ड नैनवां

राजस्थान सरकार
कार्यालय अधिशाषी अभियन्ता, चिकित्सा एवं स्वास्थ्य विभाग
प्रथम तल, स्वास्थ्य भवन, भीनमाल रोड, जालोर
क्रमांक : अ.अ./चि.एव.स्वा/2024-25/1650-58 दिनांक : 12.09.2024
ई-निविदा सूचना संख्या 06/2024-25
राजस्थान के राज्यपाल महोदय की ओर से इस खण्ड के अन्तर्गत विभिन्न चिकित्सालयों पर रू. 178.92 लाख के 4 सिविल कार्यों हेतु उपयुक्त श्रेणी में सार्वजनिक निर्माण विभाग एवं राज्य सरकार / केन्द्रीय सरकार के अधिकृत संगठनों / केन्द्रीय लोक निर्माण विभाग/डाक एवं दूर संचार विभाग/रेलवे इत्यादि में पंजीकृत संवेदकों के समकक्ष हो, से निर्माण कार्य हेतु निर्धारित प्रपत्र में ई-टेन्डिरिंग प्रक्रिया ऑन लाईन निविदाये आमंत्रित की जाती है। निविदा से संबंधित विवरण डीआईपीआर की वैबसाईट www.dipronline.org,http://eproc.rajasthan.gov.in व विभागीय वैबसाईट http://rajswasthya.nic.in पर देखा जा सकता है। NIB NO. NRH2425A0282
1. NRH2425WSOB00910
2. NRH2425WSOB00911
3. NRH2425WSOB00912
4. NRH2425WSOB00913

(रणवीरसिंह कछवाहा) अधिशाषी अभियंता चिकित्सा एवं स्वास्थ्य, जालोर
DIPR/C/8859/2024

OFFICE OF THE EXECUTIVE ENGINEER PWD DN. KOTRA (UDAIPUR)
No. NIT/2024-25/443 Dated:-12.09.2024
E-Nit No. 08/2024-25
Bid (RFP) is invited from interested consultants up to 6.00 PM dt. 18.10.2024 (Friday) for "Consultancy service for preparation of Feasibility study and Detailed Project report with land acquisition, forest Clearance etc for 4-Lane of Devla Kotra Road In District Udaipur (Rajasthan)". Other particulars of the bid may be visited on Procurement portals http://eproc.rajasthan.gov.in, http://sppp.raj.nic.in of the state and DIPR website. The approximate value of the procurement is Rs. 105.00 Lakhs.
NIB No.PWD2425A1571, UBN No.- PWD2425WSOB05668
DIPR/C/8774/2024 EXECUTIVE ENGINEER PWD DN. KOTRA

कार्यालय अधिशाषी अभियन्ता सार्वजनिक निर्माण विभाग खण्ड-सपोटरा
कमांक 901-908 दिनांक 12.09.2024
निविदा सूचना संख्या-10/2024-25
राजस्थान के राज्यपाल महोदय की और से विभिन्न कार्यों के लिए उपयुक्त श्रेणी में सार्वजनिक निर्माण विभाग राजस्थान में पंजीकृत संवेदको एवं राज्य सरकार/केन्द्र सरकार के अधिकृत संगठनो/केन्द्रीय लोक निर्माण / डाक एवं दुर संचार विभाग / रेल्वे इत्यादि के पंजीकृत संवेदको जो कि राज्य सरकार के एए ए बी सी डी श्रेणी के संवेदको के समकक्ष हो से कार्यों हेतु ई-टेण्डरिंग के माध्यम से निर्धारित प्रपत्र में प्राप्त की जावेगी। निविदाओ से संबंधित विवरण बेवसाईट www.sppp.raj.nic.in पर देखा जा सकता है।
NIB CODE PWD2425A1589
UBN PWD2425WSRC05739
UBN PWD2425WSRC05740
अधिशाषि अभियन्ता सा.नि.वि.खण्ड सपोटरा
DIPR/C/8790/2024

Office of the Executive Engineer, PHED, Distt Rural Div I Bikaner
Email ID-eepheddn1bkn@gmail.com Contact No. 0151-2226473
No. 2284-2304 Date: 12/09/24
Notice Inviting Bid: 57-58/2024-25
Bid for various works are invited to registered interested bidder upto 25.09.2024 upto 02.00 PM. Other particulars of bid may be visited on the Procurement Portal http://eproc.rajasthan.gov.in and http://sppp.raj.nic.in of the state. The approximate value of the procurement of Rs. 186.23 Lacs. UBN No. PHE2425WSOB04605, PHE2425WSOB04606
(जल सीमित है, इसकी बचत करें।) Executive Engineer PHED, Distt (R) Div I Bikaner
DIPR/C/8760/2024

कार्यालय नगर परिषद सुजानगढ़ (चूरू) राजस्थान
E-mail id:- nps222419@gmail.com, Phone no. 01568-222419
क्रमांक :- न.प.सु/राजस्व शाखा/2024/3486 दिनांक :- 20/09/2024
ई-निविदा सूचना-2024-25
नगर परिषद सुजानगढ़ द्वारा विभिन्न प्रकार के कार्यों के लिये उपयुक्त सक्षम श्रेणी के राज्य सरकार के विभागों में प्रजीकृत ठेकेदारों/फर्मो से निविदा दिनांक 30.09.2024 तक आमन्त्रित की जाती है। निविदा प्रपत्रों को वेबसाईट https://eproc.rajasthan.gov.in से डाउनलोड की जा सकता है एवं निविदा से संबंधित विस्तृत विवरण वेबसाईट www.sppp.raj.gov.in पर प्राप्त की जा सकती है। निविदा का बीड क्रमांक DLB2425SLOB08446 है। कार्यालय समय में किसी भी कार्य दिवस को नगर परिषद सुजानगढ के कार्यालय में एवं सूचना बोर्ड पर देखी जा सकती है।
आयुक्त नगर परिषद सुजानगढ़
राज.संवाद/सी/24/5473

VARDHMAN MAHAVEER OPEN UNIVERSITY, KOTA
(Rawathbhata Road, Kota -324021
(Estate Cell)
NOTICE INVITING E-TENDERS
E-Bids are invited for following works –

NIB	Name of work	Estimated Cost (in lacs)	UBN
19/2024-25	ARC for Civil maintenance work in University campus	42.00	VMU2425WSRC00018
20/2024-25	Renovation, Repairing & maintenance work at R.C. Jodhpur	18.09	VMU2425WSOB00019
21/2024-25	Supply & commissioning of New D.G. Set in C.V. Raman Bhawan in University campus	13.29	VMU2425GLOB00020
22/2024-25	Cement concrete pavement near OHT & MPD building in University campus	24.22	VMU2425WSOB00021
23/2024-25	Construction of Parking Shed along with approach road near EMPC building	29.12	VMU2425WSOB00022

Further details may be obtained from http://www.eproc.rajasthan.gov.in, www.sppp.rajasthan.gov.in & www.vmou.ac.in w.e.f.27/09/2024. Raj.Samwad/C/24/5454 OIC Estate

कार्यालय जोधपुर विकास प्राधिकरण, जोधपुर
क्रमांक :- राजकाज 10590327 दिनांक :- 19/09/2024
ई-बिड सूचना संख्या :- जोन उत्तर-एबी/03/24-25
जोधपुर विकास प्राधिकरण, जोधपुर की ओर से सिविल कार्यो हेतु संवेदकों से निर्धारित प्रपत्र में ई-प्रोक्युरमेन्ट प्रक्रिया से सिविल कार्यो हेतु ऑन लाईन बिड आमंत्रित की गई है। इन कार्यो की अनुमानित लागत, बिड बेचे जाने तथा प्राप्त करने की दिनांक, बिड शर्ते आदि का सम्पूर्ण विवरण वेबसाईट http://www.eproc.rajasthan.gov.in, www.jodhpurjda.org, www.sppp.raj.nic.in पर देखा जा सकता है।
NIB Code : JOD2425A0070
UBN No. : JOD2425WSOB00165
राज.संवाद/सी/24/5414 अधिशाषी अभियंता (उत्तर-एबी)

कार्यालय उदयपुर विकास प्राधिकरण, राजस्थान
No.:F-2(01)Acct/Contract/2024-25/320-322 Date: 20-09-2024
''ई-निविदा संशोधन सूचना''
उदयपुर विकास प्राधिकरण द्वारा जारी ई-निविदा सूचना संख्याः 27/2024-25 के निविदा कार्य संख्या- 01 (Construction of BT Roads in A-Block (Near R-1) South Extension Scheme.) की तिथियों में अपरिहार्य कारणों से निम्नानुसार संशोधन किया गया है, ऑनलाईन निविदा प्रपत्र डाउनलोड/अपलोड एंव EMD, Tender Fee & Processing Fee Online दिनांकः 08-10-2024 को सांयः 6.00 बजे तक जमा की जा सकेगें एंव दिनांकः 09-10-2024 को प्रातः 11.00 बजे खोली जावेगी। अन्य शर्ते यथावत रहेगी।
अधिशाषी अभियन्ता-प्रथम उदयपुर विकास प्राधिकरण
राज.संवाद/सी/24/5488

Office of The Program Officer (EGS) Cum BDO Panchayat Samiti Sayla (Jalore)
No.- 373 Date - 17.09.2024
Notice of Inviting Bid
Bid for Supply Work of Material and Equipments & Work tenders for various work as below are invited from interested bidders under various Gram Panchayats of Panchayat samiti sayla. Other particulars of the bid may be visited on the procurement portal (http:// proc.rajasthan.gov.in, http://sppp.raj.nic.in) of the state; and notice board of this office.

Name of Gram panchayat	approximate value of the procurement	UBIN
Pantheri	100.00 Lakh	ZJR2425GLRC00588
Alasan	80.00 Lakh	ZJR2425GLRC00592
Revtra	100.00 Lakh	ZJR2425GLRC00591
Taliyana	50.00 Lakh	ZJR2425GLRC00589
Walera	60.00 Lakh	ZJR2425GLRC00583

DIPR/C/8864/2024 Programme Officer (EGS) Cum BDO Panchayat Samiti Sayla (Jalore)

कार्यालय नगर परिषद डूँगरपुर (राज.)
क्रमांक :- निर्माण/न.प.डूँ/2024-25/2901 दिनांक :- 19/09/2024
ई-निविदा सूचना संख्या 18/2024-25
राजस्थान के राज्यपाल महोदय की ओर से मय डिफेक्ट लाइबिलिटी अवधि के लिये राजस्थान सरकार के ''एए'', ''ए'' बी एवं सी, डी श्रेणी के संवेदको एवं केन्द्रीय सरकार एवं राज्य सरकार व अनुभवी व्यक्तियों उनके अधिकृत संगठनो में पंजीकृत संवेदको जो कि राजस्थान सरकार ''एए'' ''ए'' ''बी'', सी.डी के समकक्ष हो एवं अनुभवी संवेदक निर्धारित निविदा प्रपत्र में ई-प्रोक्युरमेन्ट प्रक्रिया हेतु ऑनलाईन निविदाए आमन्त्रित की जाती है। निविदा से संबधित विवरण इन्टरनेट साईट www.eproc.rajasthan.gov.in / www.sppp.raj.gov.in पर उपलब्ध है।
NIB Code : DLB2425A2663

कुल निविदा के कार्य	:	1 कार्य
निविदा की लागत	:	15.00 लाख
कुल धरोहर राशि	:	अनुमानित लागत की दो प्रतिशत 30,000/-
ऑन लाईन निविदा फार्म मिलने की तारीख	:	20.09.2024 प्रातः 11.00 बजे से 30.09.2024 सांय 6.00 बजे तक
ऑन लाईन निविदा फार्म जमा कराने की तारीख	:	20.09.2024 प्रातः 11.00 बजे से 30.09.2024 सांय 6.00 बजे तक
कार्यालय में डी.डी.जमा कराने की तारीख	:	01.10.2024 सांय 6.00 बजे तक
ऑन लाईन निविदा खोलने की तारीख	:	02.10.2024 प्रातः 09.00 बजे से

राज.संवाद/सी/24/5420 सभापति आयुक्त

कार्यालय अधिशाषी अभियन्ता सार्वजनिक निर्माण विभाग खण्ड सिकन्दरा (दौसा)
क्रमांक फा./निविदा/2024-25/2783 दिनांक:15.09.2024
अल्पकालिन ई-निविदा सूचना संख्या 09/2024-25
राजस्थान के राज्यपाल महोदय की ओर से निम्नलिखित कार्यो के लिए राज्य/केन्द्र सरकार के अभियान्त्रिक विभाग उपकमों में समक्ष श्रेणी में पंजीकृत योग्य एवं अनुभवी संवेदकों से नियामानुसार निर्धारित प्रपत्र में निम्न कार्य के लिए निविदा आमंत्रित की जाती है।

निविदा की कुल लागत	राशि 159.10 लाख
ऑनलाईन निविदा फार्म मिलने की तारीख	20 सितम्बर 2024 (शुक्रवार) से 26 सितम्बर 2024 (गुरूवार), सांय 6:00 बजे तक,
ऑनलाईन निविदा फार्म जमा कराने की तारीख	20 सितम्बर 2024 (शुक्रवार) से 26 सितम्बर 2024 (गुरूवार), सांय 6:00 बजे तक,
ऑनलाईन निविदा खोलने की तारीख	27.09.2024 (शुक्रवार)

निविदा से संबंधित विवरण वेबसाईट "http://www.dipronline.org. पर एवं निविदा दस्तावेज का विवरण "http://www.eproc.rajasthan.gov.in" एवं sppp.raj.nic.in पर देखा जा सकता है। सम्पूर्ण ऑनलाईन निविदा प्रक्रिया http://.eproc.rajasthan.gov.in पर सम्पादित की जावेगी।

S.N.	NIB code	UBN NO.
1	PWD2425A1612	PWD2425WSOB05809
2	PWD2425A1612	PWD2425WSOB05810
3	PWD2425A1612	PWD2425WSOB05811
4	PWD2425A1612	PWD2425WSOB05812

(राजेश कुमार मीना) अधिशाषी अभियन्ता सा.नि.वि.खण्ड सिकन्दरा
DIPR/C/8848/2024

कार्यालय अधिशाषी अभियंता, जन स्वा. अभि. विभाग, जिला ग्रामीण खण्ड द्वितीय, बीकानेर
पी.एच.ई.डी. कैम्पस, इण्डस्ट्रीयल एरिया, के.जी. कॉम्पलेक्स के पास, रानीबाजार, बीकानेर (334001)
फोन. 0151-2226475 ई-मेल pheddribkn@gmail.com, eediv2.bik.phed@rajasthan.gov.in latitude 28.0005250 longitude 73.3249120
क्रमांक :-3400-19 दिनांक 12.09.2024
ई-बोली सूचना संख्या:- 48 से 49/2024-25
राजस्थान के राज्यपाल की ओर से निम्नहस्ताक्षरकर्ता द्वारा जन स्वा. अभि. विभाग के पंजीकृत/सक्षम श्रेणी में पंजीकृत ठेकेदारों से निम्नलिखित कार्य हेतु ई-टैण्डरिंग द्वारा बोली आमंत्रित की जाती है। यह बोली website''www.sppp.rajasthan.nic.in'' पर देखी जा सकती है तथा बोली प्रपत्र ''http://eproc.rajasthan.gov.in'' से दिनांक 17.09.2024 को सायं 06.00 बजे से दिनांक 26.09.2024 को सायं 06.00 बजे तक डाउनलोड किये जा सकते है तथा ऑनलाईन बिड डालने की अवधि दिनांक 26.09.2024 को सायं 06.00 बजे तक रहेगी, उक्त बोली दिनांक 27.09.2024 को दोपहर 01.00 बजे ऑनलाईन खोली जायेगी।
Egrass(electronic government receipt accounting systen web site https://egras.raj.nic.in) के माध्यम से बोली शुल्क बजट मद 0075-00-800-52-01, धरोहर राशि बजट मद 8443-00-108-00-00 जोकि ''23810- Executive Engineer,

मुख्यमंत्री भजनलाल ने राइज़िंग राजस्थान ग्लोबल इन्वेस्टमेंट समिट के संबंध में भारतीय प्रशासनिक सेवा एवं भारतीय पुलिस सेवा के सेवानिवृत्त अधिकारियों से चर्चा की।

सेवानिवृत्त वरिष्ठ अधिकारियों ने मुख्यमंत्री से अपने अनुभव साझा किये

राइज़िंग राजस्थान समिट पर भारतीय प्रशासनिक तथा पुलिस सेवा के सेवानिवृत्त अधिकारियों ने मुख्यमंत्री से चर्चा की

■ **इस चर्चा में पूर्व अधिकारी चंद्रमोहन मीणा, रवि माथुर, पुरुषोत्तम अग्रवाल, ललित पवार, श्रीमत पांडे, श्याम अग्रवाल, दीपक उप्रेती, मुकेश शर्मा, संजय दीक्षित, राजेश्वर सिंह, डी.बी. गुप्ता, बीनू गुप्ता व अजीत सिंह शामिल थे।**

जयपुर, 20 सितम्बर। शुक्रवार को मुख्यमंत्री निवास पर "राइजिंग राजस्थान ग्लोबल इन्वेस्टमेन्ट समिट" के संबंध में भारतीय प्रशासनिक सेवा एवं भारतीय पुलिस सेवा के सेवानिवृत्त अधिकारियों के साथ चर्चा करते हुए मुख्यमंत्री भजनलाल शर्मा ने कहा कि प्रशासनिक अधिकारियों को सेवा-काल के दौरान लोक सेवक के रूप में विभिन्न क्षेत्रों का अनुभव प्राप्त होता है। इनके अनुभवों के आधार पर प्राप्त महत्वपूर्ण सुझाव प्रदेश में निवेश को बढ़ाने में निर्णायक साबित होंगे।

मुख्यमंत्री ने कहा कि राज्य सरकार का लक्ष्य है कि प्रदेश में औद्योगिक विकास एवं निवेश को बढ़ावा देने के लिए बेहतर अवसरों का निर्माण किया जाए। इसी क्रम में प्रदेश में "राइजिंग राजस्थान ग्लोबल इन्वेस्टमेन्ट समिट" का आयोजन किया जा रहा है। इस समिट के माध्यम से निवेश के साथ ही रोजगार के अवसरों में वृद्धि हो सकेगी एवं राजस्थान देश में अग्रणी राज्य बनेगा।

उल्लेखनीय है कि 9 से 11 दिसम्बर तक आयोजित होने वाली "राइजिंग राजस्थान ग्लोबल इन्वेस्टमेन्ट समिट" में देश-विदेश के प्रसिद्ध उद्योगपति, औद्योगिक समूह, विभिन्न देशों के व्यापारिक एवं राजनीतिक प्रतिनिधि मंडल इत्यादि सम्मिलित होंगे। इस समिट की पूर्व गतिविधियों के रूप में अंतरराष्ट्रीय रोडशो, कॉन्फ्रैंस, राउंडटेबल्स तथा विभागों के साथ प्री-समिट आयोजित की जा रही हैं। इसी क्रम में साउथ कोरिया, जापान, यू.ए.ई. एवं कतर में भी इन्वेस्टर मीट आयोजित की जा चुकी हैं। साथ ही, प्रदेश में निवेश को आकर्षित करने के उद्देश्य से विभिन्न देशों, राज्यों, केन्द्रीय मंत्रालयों एवं पी.एस.यू. से समन्वय करने के लिए अधिकारी नियुक्त किए गए हैं।

इस अवसर पर भारतीय प्रशासनिक एवं पुलिस सेवा के सेवानिवृत्त अधिकारियों ने राइजिंग राजस्थान व निवेश संवर्द्धन को लेकर अपने अनुभव एवं सुझाव साझा किए। इन अधिकारियों में चन्द्रमोहन मीणा, रवि माथुर, पुरुषोत्तम अग्रवाल, ललित के. पंवार, श्रीमत पांडे, श्याम अग्रवाल, दीपक उप्रेती, मुकेश शर्मा, संजय दीक्षित, राजेश्वर सिंह, डी.बी. गुप्ता, श्रीमती वीनू गुप्ता एवं अजीत सिंह शामिल थे।

बैठक में मुख्य सचिव सुधांश पंत, अतिरिक्त मुख्य सचिव (मुख्यमंत्री) शिखर अग्रवाल, प्रमुख शासन सचिव उद्योग अजिताभ शर्मा एवं प्रमुख शासन सचिव (मुख्यमंत्री) आलोक गुप्ता सहित उद्योग विभाग के उच्च अधिकारी मौजूद थे।

चार किलोमीटर लम्बा जुलूस निकाल डॉक्टरों ने हड़ताल वापस ली

पश्चिम बंगाल, 20 सितंबर। जूनियर डॉक्टरों ने हड़ताल खत्म कर काम पर लौटने का ऐलान किया है। शनिवार से सभी जूनियर डॉक्टर इमरजेंसी वार्ड में अपनी सेवाएं देना शुरू करेंगे।

पश्चिम बंगाल में जूनियर डॉक्टर कोलकाता के आरजी कर अस्पताल में एक महिला डॉक्टर की बलात्कार के

■ **डॉक्टरों की घोषणा : ओ.पी.डी. नहीं करेंगे, आपातकालीन व आवश्यक सेवाओं में काम करेंगे**

बाद हत्या की घटना को लेकर आंदोलन कर रहे थे। डॉक्टरों ने शुक्रवार शाम को अपना "काम बंद" वापस ले लिया और शनिवार से सरकारी अस्पतालों में आवश्यक सेवाएं देने के लिए आंशिक रूप से ड्यूटी पर लौटने की घोषणा की।

डॉक्टरों ने 42 दिनों से जारी गतिरोध को समाप्त करते हुए राज्य स्वास्थ्य विभाग के मुख्यालय से सॉल्ट लेक स्थित सीबीआई कार्यालय तक मार्च निकालने के बाद अपनी हड़ताल वापस ले ली। वे स्वास्थ्य विभाग के मुख्यालय पर एक हफ्ते से अधिक समय से प्रदर्शन कर रहे थे।

पुलिस थाने ...

(प्रथम पृष्ठ का शेष)

डॉक्टर हैं तो वो सुरक्षित नहीं हैं, यदि वो 9 से 5 तक काम करने वाली महिलाएं हैं तो वो सुरक्षित नहीं हैं। इसलिए पहले इस स्थिति को भाजपा को स्वीकार करना होगा।

उत्तर प्रदेश में रेप पीड़ित महिला की हत्या के बारे में पूछ गए प्रश्न पर उन्होंने कहा, पीड़ित महिला अपनी माँ और भाई के साथ जा रही थी, जब जेल से छूटे एक आदमी ने उस पर गोली चला दी। क्या आप इस यू.पी. मॉडल का उपयोग कर रहे हैं। अपराध के लिए सजा काट रहे बलात्कारी ने जेल से बाहर आते ही लड़की की हत्या कर दी। श्रीनेत ने पूछा, देश में महिलाएं कहाँ पर सुरक्षित हैं? उन्होंने कहा, वो नहीं जानतीं कि यदि रेप पीड़िता पुलिस स्टेशन में शिकायत भी दर्ज नहीं कर सकती तो वो कहाँ जाएं?

भाजपा नेतृत्व राहुल के खिलाफ हिंसक बयानों के लिये माफी मांगे- पायलट

पूर्व उपमुख्यमंत्री सचिन पायलट टोंक के कांग्रेसजनों द्वारा आयोजित धरने में शामिल हुए। यह घटना राहुल गांधी के खिलाफ की गई हिंसक बयानबाजी के विरोध में आयोजित किया गया।

टोंक, 20 सितम्बर (निस)। जिला कांग्रेस कमेटी टोंक की ओर से कांग्रेस के राष्ट्रीय नेता व नेता प्रतिपक्ष राहुल गांधी के लिए मोदी सरकार के मंत्री एवं भाजपा नेताओं की हिंसक बयानबाजी के खिलाफ धरना विरोध प्रदर्शन किया गया।

धरने को सम्बोधित करते हुए ए.आई.सी.सी. महासचिव एवं छत्तीसगढ़ प्रभारी तथा टोंक विधायक सचिन पायलट ने कहा कि भाजपा नेता राहुल गांधी की लोकप्रियता से घबरा गये हैं और बोखलाहट में हिंसक बयान दे रहे हैं। जनता से किये वादे भाजपा सरकार पूरे नहीं कर पा रही है। उन्होंने कहा कि 100 दिनों में भाजपा सरकार ने जनहित में कोई कार्य नहीं किया है। उन्होंने कहा कि भाजपा नेतृत्व को राहुल गांधी के खिलाफ दिये गये हिंसक बयानों के लिए माफी मांगनी चाहिए।

प्रदेश उपाध्यक्ष रामबिलास चौधरी ने कहा कि भाजपा नेता बेरोजगारी, कानून व्यवस्था तथा विकास पर कोई बात नहीं करते। जिलाध्यक्ष हरि प्रसाद बैरवा ने कार्यकर्ताओं को सम्बोधित करते हुए कहा कि हरियाणा सहित अन्य राज्यों में होने वाले विधानसभा चुनाव में भाजपा पूरी तरह हार रही है। देश की जनता ने इन्हें नकार दिया है। उन्होंने कहा कि राहुल गांधी गरीब, मजदूर, किसान,

■ **इस मुद्दे पर जिला कांग्रेस कमेटी टोंक द्वारा आयोजित धरने को संबोधित करते हुए कहा कि राहुल गांधी की लोकप्रियता से घबराकर भाजपा नेता हिंसक बयान दे रहे हैं।**

युवाओं की आवाज़ उठाते हैं। हिंसक बयानबाज़ी देश के लोकतंत्र के लिए अच्छी नही है। राजनीति में एक मर्यादा का होना बहुत जरूरी है।

पूर्व प्रवक्ता जर्रार खान ने बताया कि धरने को पूर्व विधायक कमल बैरवा, पूर्व जिलाध्यक्ष लक्ष्मण चौधरी गाता, महेन्द्र सिंह खेडी, मालपुरा ब्लॉक अध्यक्ष गोगाराम चौधरी, पीपलू ब्लॉक अध्यक्ष जयनारायण मीणा, कमलेश चावला, सेवादल अध्यक्ष अब्दुल खालिक, धमेन्द्र सालोदिया, युवा कांग्रेस अध्यक्ष हंसराज गुर्जर, महावीर तोगड़ा, इम्तियान खान, अहसान बाबा, कैलाशी देवी मीणा, मोहम्मद शकील, शकीलुर्रहमान खान, अवेधश शर्मा, युसुफ इंजिनियर, राशन डिलर शकील, छोगालाल गुर्जर आदि ने सम्बोधित किया। इससे पूर्व सचिन पायलट का टोंक पंहुचने पर कांग्रेस जनों ने स्वागत किया, वहीं छावनी चौराहे पर अकबर खान ने परम्परागत रूप से 51 किलो फूलों की माला पहनाकर ढ़ोल नगाड़ों के साथ पायलट का स्वागत किया। पायलट ने इस दौरे में चिरोंज गांव में पहुंचकर नवनिर्मित अम्बेडकर भवन व यात्री प्रतिक्षालय का लोकार्पण किया तथा मोलाईपुरा ग्राम के राजकीय उच्च माध्य विद्यालय के परिसर में निर्माण किये गये दो कक्षा कक्षों का लोकार्पण किया। इस अवसर पर पीसीसी सदस्य माया सुवालका, हंसराज फागणा, हंसराज गाता, फोजूराम मीणा, पंकज यादव, रामदेव गुर्जर, आतिफ नक़वी, सम्पत गुर्जर, अजमल देवपुरा, शिवजीराम मीणा, हकीम रामलाल सेनी, नईम अपोलो, सतवीर गुर्जर, सलीम नक़वी, देवराज छान, मूलचन्द बैरवा, हनुमान यादव, इरशाद खान सेवादल, अरशद चिश्ती, जावेद चिश्ती, रशीद इंटक, सआदत नक़वी, मासूम अली सेवादल, शोकल हुसेन सेवादल, राहुल सैनी, अशोक महावर, सीपी श्रीवास्तव आदि के अलावा बड़ी संख्या में कांग्रेस कार्यकर्ता धरने एवं विरोध प्रदर्शन में उपस्थित रहे।

जैसलमेर के...

(प्रथम पृष्ठ का शेष)

सुविमल, अभिषेक और राहुल कुमार बताए जा रहे हैं।

उदय और अभिषेक की हालत थोड़ी गंभीर है, जबकि सुविल और राहुल ठीक हैं। पोकरण अस्पताल में करीब डेढ़ घंटा इलाज के बाद एहतियातन चारों जवानों को जोधपुर रेफर कर दिया गया। जवानों की हालत अब खतरे से बाहर बताई जा रही है।

सुप्रीम कोर्ट ...

(प्रथम पृष्ठ का शेष)

कुछ साल पहले सुप्रीम कोर्ट ने संविधान पीठ के महत्त्वपूर्ण मामलों में अपनी कार्यवाही को लाइव स्ट्रीम करने का फैसला किया था।

कोर्ट ने माना था कि लाइव स्ट्रीमिंग की कार्यवाही संविधान के अनुच्छेद 21 के तहत न्याय तक पहुँचने के अधिकार का हिस्सा है। कोर्ट सुनवाई को लाइव स्ट्रीम करने के लिए यूट्यूब का उपयोग कर रहा है। हाल ही में सुप्रीम कोर्ट ने कोलकाता के आर.जी. कर मेडिकल कॉलेज व अस्पताल में महिला डॉक्टर से बलात्कार और हत्या मामले की सुनवाई को यूट्यूब पर लाइव स्ट्रीम किया था।

बस खाई ...

(प्रथम पृष्ठ का शेष)

चिकित्सालयों में भर्ती कराया गया है। गंदेरबल, श्रीनगर, बडगाम, रियासी, राजौरी और पुंछ जिलों में 26 विधानसभा क्षेत्रों में 25 सितंबर को दूसरे चरण में मतदान होगा। दूसरे चरण में कश्मीर क्षेत्र की 15 और जम्मू क्षेत्र 11 की विधानसभा सीटों पर मतदाता अपने मताधिकार का इस्तेमाल करेंगे।

स्मृति ईरानी होंगी, ...

(प्रथम पृष्ठ का शेष)

जवाब के रूप में उभरा है। भाजपा के लिये, एक अन्य संभावना के रूप में, नवनिर्वाचित सांसद बाँसुरी को भी प्रोजैक्ट किया जा सकता है, लेकिन पहली बार सांसद बनी बाँसुरी के साथ मुश्किल यह है कि उनके पास पार्टी कार्यकर्ताओं तथा नेताओं को साथ लेकर चलने के अनुभव एवं कौशल का अभाव है।

दिल्ली के मुख्यमंत्री के संभावित चेहरे पर चर्चा करने के लिए भाजपा दो मीटिंग कर चुकी है। पहली मीटिंग वृन्दावन में तथा दूसरी मीटिंग दीन दयाल उपाध्याय मार्ग स्थित पार्टी मुख्यालय पर हुई थी।

समझा जाता है कि इस संबंध में अंतिम निर्णय रणथम्भौर में होने वाली वरिष्ठ भाजपा नेताओं की मीटिंग में लिया जायेगा। इस मीटिंग की तिथियाँ अभी तय नहीं हुई है।

तेज रफ्तार कार डिवाइडर से टकराई, 3 दोस्तों की दर्दनाक मौत

■ **अजमेर में 6 मित्र घूमने गये थे। वापस लौटते समय दोपहर में नारेली हाइवे पर पुलिस चौकी के पास कार तेज रफ्तार के साथ डिवाइडर से टकरा गई।**

अजमेर, 20 सितम्बर (कासं)। अजमेर शहर के अलवरगेट पुलिस थाना इलाके में स्थित नारेली हाइवे पर पुलिस चौकी के सामने शुक्रवार दोपहर को तेज गति से आ रही एक कार डिवाइडर से टकरा गई, टक्कर इतनी जोरदार थी कि कार के परखच्चे उड़ गए। कार में 6 युवक सवार थे, जिनमें से तीन युवकों की मौके पर ही दर्दनाक मौत हो गई, जबकि तीन युवक गंभीर रुप से घायल हो गए।

सूचना मिलते ही मौके पर पहुंची पुलिस ने सभी युवकों को जवाहर लाल नेहरू अस्पताल पहुंचाया, जहां चिकित्सकों ने गहन जांच के बाद गुवारडी निवासी प्रकाश रावत, देवनगर निवासी संजय गुर्जर व बासेली निवासी मनीष मेघवंशी को मृत घोषित कर जेएलएन के मुर्दाघर भिजवा दिया और गंभीर रुप से घायल पवन गुर्जर देवनगर निवासी, पप्पू राम देवनगर निवासी सहित मोतीसर निवासी आकाश रावत को भर्ती कर चिकित्सकों ने उपचार शुरू कर दिया है।

अलवरगेट थाना पुलिस के मुताबिक, प्रकाश रावत, संजय गुर्जर, मनीष, पप्पू राम, पवन गुर्जर व आकाश रावत दोस्त बताए जा रहे हैं, जो कहीं घूमने के लिए गए हुए थे। वापस अजमेर लौटते समय कार की रफ्तार इतनी तेज थी कि कार बेकाबू होकर नारेली हाइवे पर पुलिस चौकी के सामने डिवाइडर से टकरा गई। हादसे की सूचना मिलते ही मौके पर लोगों की भीड़ जमा हो गई और लोगों ने तुरंत हादसे की सूचना अलवरगेट थाना पुलिस को दी। सूचना मिलते ही मौके पर पहुंची पुलिस ने लोगों की मदद से सभी घायलों को बड़ी मशक्कत के बाद कार से बाहर निकाला। अलवरगेट थाना पुलिस ने मामला दर्ज कर जांच शुरू कर दी है।

भारत का पहला मानव अंतरिक्षयान इस वर्ष प्रक्षेपित होगा

बेंगलुरु, 20 सितंबर। भारतीय अंतरिक्ष अनुसंधान संगठन (इसरो) के पहले मानव अंतरिक्ष यान की तैयारी पूरी होने वाली है और यह 2024 के अंत तक प्रक्षेपित हो सकता है। इसरो के अध्यक्ष एस सोमनाथ ने शुक्रवार को यहां एक अंतरिक्ष प्रदर्शनी में कहा कि गगनयान मिशन की तैयारियां पूरी होने वाली हैं। सोमनाथ ने कहा, गगनयान प्रक्षेपण के लिए तैयार है और हम इस साल के अंत तक इसे प्रक्षेपित करने का लक्ष्य बना रहे हैं।

गौरतलब है कि इस मिशन से भारत दुनिया के उन देशों के समूह में शामिल हो जाएगा, जो मनुष्यों को अंतरिक्ष में भेजने में सक्षम हुए हैं। गगनयान को 2018 में मंजूरी दी गई थी और अंतरिक्ष यात्रियों को पृथ्वी की निचली कक्षा में भेजने का भारत का पहला प्रयास है।

उन्होंने कहा कि यह मिशन भारत की, खुद को एक प्रमुख अंतरिक्ष शक्ति के रूप में स्थापित करने की व्यापक महत्वाकांक्षाओं को भी दर्शाता है। सरकार की मंजूरी के बाद, इसरो की दीर्घकालिक योजनाओं में 2035 तक देश का पहला अंतरिक्ष केंद्र (भारतीय अंतरिक्ष केंद्र) विकसित करना और 2040 तक अंतरिक्ष यात्रियों को चालक दल के साथ चंद्र मिशन पर भेजना शामिल है।

कैबिनेट मंत्री हेमन्त मीणा भी राजस्थान क्रिकेट की राजनीति में उतरे

मीणा प्रतापगढ़ क्रिकेट संघ के अध्यक्ष बने

■ **भाजपा के कई नेताओं के पुत्र क्रिकेट की राजनीति में सक्रिय हो गये हैं। इनमें राजेन्द्र राठौड़ के पुत्र, पराक्रम खींवसर के पुत्र धनंजय सिंह, घनश्याम तिवाड़ी के पुत्र आशीष, मदन दिलावर के पुत्र पवन तथा जसवंत यादव के पुत्र मोहित प्रमुख हैं।**

जयपुर, 20 सितम्बर। राजस्थान सरकार के कैबिनेट मंत्री हेमंत मीणा ने भी राजस्थान क्रिकेट एसोसिएशन के सियासी रण में एंट्री ले ली है। शुक्रवार को प्रतापगढ़ जिला क्रिकेट संघ के चुनाव का आयोजन हुआ। इसमें कैबिनेट मंत्री हेमंत मीणा जिला क्रिकेट संघ के अध्यक्ष और भाजपा नेता पिंकेश पोरवाल जिला क्रिकेट संघ के सचिव निर्वाचित हुए। इसी तरह, अलवर जिला क्रिकेट संघ के चुनाव का भी आज आयोजन किया गया। इसमें भाजपा विधायक जसवंत यादव के बेटे मोहित यादव अध्यक्ष पद पर काबिज हुए।

खेल संघ में एंट्री के लिए सबसे पहले जिला स्तर पर रजिस्टर्ड क्लब में सदस्य बनना पड़ता है। इसके बाद जिला स्तर पर चुनाव का आयोजन होता है, जिसमें जिले में रजिस्टर्ड सभी क्लब के पदाधिकारी वोटिंग करते हैं। उसके बाद जिला क्रिकेट संघ की कार्यकारिणी का गठन होता है।

राजस्थान क्रिकेट एसोसिएशन में अध्यक्ष, सचिव, कोषाध्यक्ष, उपाध्यक्ष, संयुक्त सचिव और कार्यकारिणी के कुल 6 पदों के लिये चुनाव होते हैं। इसमें प्रदेश के 33 जिला क्रिकेट संघों के अध्यक्ष, सचिव और कोषाध्यक्ष पद पर काबिज व्यक्ति चुनाव लड़ सकता है। वोटिंग की पावर सिर्फ जिला क्रिकेट संघ के सचिव के पास ही होती है।

दरअसल, राजस्थान में भाजपा सरकार के गठन के बाद फरवरी में सरकार ने राजस्थान क्रिकेट एसोसिएशन की मौजूदा कार्यकारिणी को भंग कर एडहॉक कमेटी का गठन किया था। इसके बाद से ही लगातार भाजपा से जुड़े नेता और मंत्री पुत्रों की राजस्थान क्रिकेट एसोसिएशन में एंट्री हो रही है। ऐसे में अब उम्मीद जताई जा रही है कि सरकार जल्द ही राजस्थान क्रिकेट एसोसिएशन के चुनाव का आयोजन कर सकती है। ऐसे में अब राजस्थान क्रिकेट एसोसिएशन के पदाधिकारी बनने के लिए भाजपा नेताओं में ही आपसी खींचतान देखने को मिल सकती है, क्योंकि वर्तमान में पांच वरिष्ठ भाजपा नेताओं के पुत्र राजस्थान क्रिकेट एसोसिएशन के जिला संघों में पदाधिकारी बन चुके हैं। मौजूदा मंत्री और प्रदेश भाजपा पदाधिकारी भी आरसीए की राजनीति में सक्रिय हो गए हैं। इसके बाद अब मान जा रहा है कि भाजपा नेतृत्व द्वारा ही आरसीए अध्यक्ष पद को लेकर फैसला किया जाएगा।

इसमें भाजपा के कई नेताओं के बेटे सदस्य बन गए है। भाजपा नेता राजेन्द्र राठौड़ के पुत्र पराक्रम सिंह चूरू जिला क्रिकेट संघ में अध्यक्ष हैं। चिकित्सा मंत्री गजेन्द्र सिंह खींवसर के बेटे धनंजय सिंह नागौर जिला क्रिकेट संघ के अध्यक्ष हैं। राज्यसभा सदस्य घनश्याम तिवाड़ी के पुत्र आशीष तिवाड़ी सीकर जिला क्रिकेट संघ में कोषाध्यक्ष हैं। शिक्षा और पंचायतराज मंत्री मदन दिलावर के पुत्र पवन बारां जिला क्रिकेट संघ के कोषाध्यक्ष हैं। पूर्व मंत्री प्रमोद जैन भाया के पुत्र यश जैन बारां क्रिकेट संघ के अध्यक्ष हैं।

भादरा विधायक संजीव बेनीवाल के बेटे अर्जुन बेनीवाल जिला क्रिकेट संघ में सचिव हैं।

पूर्व मुख्यमंत्री अशोक गहलोत के बेटे वैभव गहलोत आरसीए की कमान संभाल चुके हैं। वर्तमान में वैभव राजसमंद जिला क्रिकेट संघ के कोषाध्यक्ष हैं। वहीं राजस्थान क्रिकेट एसोसिएशन एडहॉक कमेटी के संयोजक और श्रीगंगानगर में विधायक जयदीप बिहाणी श्रीगंगानगर जिला कोषाध्यक्ष हैं। राजाखेड़ा विधायक रोहित बोहरा धौलपुर जिला क्रिकेट संघ के अध्यक्ष हैं। रानीवाड़ा विधायक रतन देवासी जालोर जिला क्रिकेट संघ में अध्यक्ष हैं।

पूर्व विधायक संयम लोढ़ा सिरोही जिला क्रिकेट संघ में सचिव हैं।

नीट परीक्षा लीक मामले की सुनवाई विशेष अदालत में

■ **सी.बी.आई. ने पूरक आरोप पत्र में भ्रष्टाचार निरोधक अधिनियम की धाराएं जोड़ीं और अधिनियम की विशेष अदालत में केस स्थानांतरित करने की मांग की।**

पटना, 20 सितंबर। नेशनल टेस्टिंग एजेंसी की ओर से आयोजित राष्ट्रीय पात्रता सह प्रवेश परीक्षा (नीट) 2024 के प्रश्न पत्र लीक मामले की सुनवाई अब भ्रष्टाचार निरोधक (पीसी) अधिनियम की विशेष अदालत में होगी।

केंद्रीय जांच ब्यूरो (सीबीआई) ने मामले की सुनवाई कर रही विशेष न्यायिक दंडाधिकारी, कुमारी रिंकू की अदालत में शुक्रवार को एक आवेदन दाखिल कर कहा कि मामले के अनुसंधान के दौरान सरकारी कर्मचारियों की मिली भगत उजागर हुई है और उन्हें अभियुक्त बनाया गया है। सीबीआई ने जो पूरक आरोप पत्र दाखिल किया है उसमें भ्रष्टाचार निरोधक अधिनियम की धाराएं जोड़ी गई हैं। इसलिए, आगे सुनवाई के लिए इस मुकदमे को भ्रष्टाचार निरोधक अधिनियम की विशेष अदालत संख्या दो में स्थानांतरित कर दिया जाए।

अदालत ने आवेदन पर सुनवाई के बाद, इस मुकदमे का मूल अभिलेख साथ ही शास्त्री नगर थाने में दर्ज मुकदमे के अभिलेख, को भ्रष्टाचार निरोधक अधिनियम की सीबीआई अदालत संख्या दो में स्थानांतरित करने का आदेश दिया। विशेष न्यायिक दंडाधिकारी ने इस अभिलेख के साथ लंबित सभी जमानत के आवेदन पत्रों को भी अभिलेख के साथ विशेष न्यायाधीश की अदालत में भेजे जाने का आदेश दिया है। इस बीच सीबीआई ने इस मामले के जेल में बंद छह अभियुक्तों के खिलाफ पूरक आरोप पत्र दाखिल किया।

ब्यूरो ने यह आरोप पत्र सीबीआई की विशेष न्यायिक दंडाधिकारी कुमारी रिंकू की अदालत में भारतीय दंड विधान की धारा 109, 201, 380, 409, 411, 420 और 109 तथा भ्रष्टाचार निरोधक अधिनियम की अलग-अलग धारा 13(2) सह पठित धारा 13 (1)ए में इस मामले के जेल में बंद अभियुक्त बलदेव कुमार उर्फ चिंटू, सन्नी कुमार, डॉक्टर एहसान उल हक, मोहम्मद इम्तियाज आलम, जमालुद्दीन उर्फ जमाल तथा अमन कुमार सिंह के खिलाफ दाखिल किया है।

गौरतलब है कि 05 मई 2024 को पूरे देश में नीट 2024 की परीक्षा आयोजित की गई थी।

13 साल का...

(प्रथम पृष्ठ का शेष)

लौटी तो परिजनों को चिंता हुई। तब परिजनों ने तलाश शुरू की। करीब 2 घंटे बाद पता चला कि बच्ची को दुकान जाते समय गांव के ही सूरज पुत्र हंसराज, राजू उर्फ राजकुमार पुत्र शंकर और मोनू उर्फ नवजोत सिंह पुत्र गुरमीत सिंह कार में किडनैप कर ले गए। कुछ देर बाद गांव में एक कार नज़र आई। कार के शीशे में से बच्ची नजर आने पर कार को रूकवाया गया। मौके पर जब गांव के लोग एकत्रित हो गए तो आरोपी भाग निकले। पूछताछ में बच्ची ने बताया कि तीनों आरोपियों ने उसके साथ बारी-बारी से रेप किया। जांच अधिकारी सीओ ग्रामीण अनुपम मिश्रा ने बताया कि बच्ची के बयान दर्ज कर मामले में जांच आगे बढ़ाई जायेगी।

कर्नाटक ...

(प्रथम पृष्ठ का शेष)

रहे हैं। इसमें वे महिला वकील से यह कहते हुए सुने जा सकते हैं कि लगता है वो "प्रति वादी" के बारे में बहुत ज्यादा जानती है कि इतना कि उनके आंतरिक वस्त्रों का रंग भी बता सकती हैं।

तिरूपति प्रसादम विवाद के बाद...

(प्रथम पृष्ठ का शेष)

प्रसदाम को लेकर लोगों के मन में निश्चित रूप से सन्देह पैदा हो रहा होगा। इस प्रकार के किसी डर या चिन्ता को दूर करने के लिए, हमने निर्णय लिया है कि मैसूर के "सी.एफ.टी.आर. आई." में प्रसादम की जाँच कराई जाएगी तथा यह सुनिश्चित किया जाएगा कि अब आगे केवल निन्दिनी घी ही काम में लिया जाए।"

रेड्डी ने कहा, "हम केवल के.एम.एफ. तथा नन्दिनी उत्पादों को ही प्रोत्साहित करेंगे, इसलिए अब हमारे मन्दिर भी केवल उन्हीं का घी काम में लेंगे।"

के.एम.एफ. के अधिकारियों ने जोर देते हुए कहा कि उसके दुग्ध-उत्पाद सर्वोत्कृष्ट स्तर के हैं। प्रसंगवश बता दें कि टी.टी.डी. ने के.एम.एफ. के साथ अपने अनुबन्ध का नवीकरण कर दिया है तथा इस साल अगस्त से तिरुपति मन्दिर को दूध बेचना शुरू कर दिया है। दरअसल, आन्ध्रपद्रेश की नवनिर्वाचित सरकार ने इसके लिए उससे सर्म्पक किया था ताकि इन विख्यात लड्डूओं का मूल स्वाद वापस आ जाए।

प्रसंगवश यह भी बता दें कि के.एम.एफ. ने टी.टी.डी. के घी के टेंडर में भाग नहीं लिया था क्योंकि कई प्राइवेट फर्मों ने कम कीमत के कोटेशन दिए थे तथा कर्नाटक को-ओपरेटिव के लिए उतनी कम कीमत के कोटेशन देना आर्थिक रूप से सुविधानजक नहीं था। इसलिए उसने बिडिंग से अपने कदम पीछे खींच लिए थे। दरअसल, इसने स्थानीय दूध-सप्लायरों से एक ऐसी कीमत का वादा किया था, जो यह, बिड के कम होने की स्थिति में, अदा नहीं कर सकती थी।

के.एम.एफ. के चेयरमैन भीमा नाइक ने पत्रकारों को बताया कि नई सरकार ने के.एम.एफ. से सम्पर्क किया था ताकि आदान-प्रदान पुनः शुरू हो तथा लड्डूओं के लिए फिर से घी की सप्लाई हो सके।

इस बीच, लड्डू विवाद ने और बड़ा रूप ले लिया है तथा राष्ट्रीय पार्टियाँ इस विवाद में कूद पड़ी हैं।

केन्द्र की सत्तारूढ़ पार्टी ने भी, कुछ मन्त्रियों के माध्यम से, इस पूरे मामले की जाँ कराए जाने की माँग की है। यही नहीं, इस सी.बी.आई. जाँच की भी माँग की जा रही है। जैसा कि स्वाभाविक ही है, दूसरी राष्ट्रीय पार्टी कांग्रेस ने इस विवाद की कटुनिन्दा एवं आलोचना की है तथा माँग की है कि यह बताया जाए कि जरूरी मेहनत एवं जाँ के बाद, कथित अपराधियों के खिलाफ क्या कार्यवाही की गई तथा क्या यह मामला अपने तार्किक निष्कर्ष तक पहुँचाया जाएगा।

कांग्रेस प्रवक्ता पवन खेड़ा ने सोशल मीडिया 'एक्स' पर पूछा है कि अगर ये दावे तथा आरोप सिद्ध नहीं हो सके, तो लोग उन लोगों के बारे में क्या सोचेंगे, जो ऐसे आरोपों का प्रचार-प्रसार कर रहे हैं, जिनसे करोड़ों हिन्दुओं की धार्मिक भावनाओं को आघात पहुँचा है।

सलेक्टिव मीडिया, कोटा के लिए मुद्रक एवं प्रकाशक सोमेश शर्मा द्वारा वतन प्रेस पलायथा हाऊस, छत्रपति शिवाजी रोड, कोटा से मुद्रित एवं प्रकाशित। संपादक-राजेश शर्मा आर.एन.आई. नं. 28446/75, जयपुर कार्यालय: सुधर्मा एम.आई.रोड, जयपुर। फोन: 2372634, 4103333-34, फैक्स : 0141-2373513, बीकानेर कार्यालय : कुम्भाना हाऊस, हनुमान हत्था, बीकानेर। फोन: 2200660, फैक्स 0151-2527371, उदयपुर कार्यालय: आयड मैन रोड आयड, उदयपुर। फोन: 2413092, फैक्स : 0294-2410146, अजमेर कार्यालय: राष्ट्रदूत भवन, चुंगी नाका के पास, अजमेर। फोन: 2627612, फैक्स:0145-2624665 जालोर कार्यालय :- जी 1/63, इन्डस्ट्रीयल एरिया, फेस प्रथम, जालोर। फोन226422,226423, फैक्स: 02973-226424 हिण्डौनसिटी कार्यालय :- जी -1-201, रीको औद्योगिक क्षेत्र, हिण्डौनसिटी। फोन: 230200, 230400, फैक्स: 07469-230600 चूरू कार्यालय : एच-150, रीको औद्योगिक क्षेत्र, चूरू, फोन : 256906, 256907, फैक्स: 01562-256908