जयपुर • कोटा • बीकानेर • उदयपुर • अजमेर • जालोर • हिण्डौनसिटी • चूरू

राष्ट्रदूत

epaper.rashtradoot.com

बीकानेर

Rashtradoot

फोनः- 2200660 फैक्स : 0151-2527371 वर्षः 44 संख्याः 132 प्रभात बीकानेर, बुधवार 7 दिसम्बर, 2022 डाक प.स.बीकानेर/045/2020-22 पृष्ठ 6 मूल्य 2.50 रू.

राजस्थान के नेताओं में सचिन पायलट लगातार राहुल गांधी के साथ पैदल चल रहे हैं और इस दौरान दोनों में लगातार चर्चा भी हो रही है। दूसरे दिन की यात्रा के दौरान राहुल गांधी सचिन पायलट के कंधे पर हाथ रखकर काफी देर तक चर्चा करते हुए नजर आए।

सोनिया गांधी 9 दिसम्बर को बच्चों के साथ जन्म दिन मनाने राजस्थान आ रही हैं

इसीलिए 9 दिसम्बर, भारत जोड़ो यात्रा के लिये अवकाश का दिन है

-रेणु मित्तल-
-राष्ट्रदूत दिल्ली ब्यूरो-

झालावाड़ (राजस्थान), 6 दिसम्बर। सोनिया गांधी आगामी 9 दिसम्बर को अपना जन्मदिन अपने बच्चों के साथ मनाने के लिए पुत्री प्रियंका गांधी के साथ राजस्थान आ रही हैं।

सूत्र बताते है कि गांधी परिवार द्वारा "मिशन राजस्थान" को फायनल टच दिए जाने की उम्मीद है, जो कांग्रेस नेतृत्व के लिए सिरदर्द बन चुका है।

सूत्र कहते हैं कि राजस्थान में नेतृत्व परिवर्तन करने के लिए मूल रूपरेखा तय कर ली गई है और लम्बे समय से लम्बित

- **गांधी परिवार, उस दिन रणथम्भौर जायेगा, साथ-साथ छुट्टी बिताने**
- **उसी दिन सोनिया गांधी, राहुल व प्रियंका, "मिशन राजस्थान" को "फाइनल टच" देंगे। यह माना जा रहा है कि, नेतृत्व परिवर्तन कार्यक्रम का मोटा-मोटी प्रोग्राम तो तय हो गया है और अब क्रियान्वयन कार्यक्रम की बारीकियां तय होंगी।**
- **जानकार सूत्रों का कहना है कि, राजस्थान के प्रभारी के पद पर रंधावा की पद नियुक्ति इसी कार्यक्रम के अन्तर्गत की गई है। रंधावा "नो नॉन्सैंस" नेता हैं पंजाब के, तथा अमरिन्दर सिंह को मु.मंत्री पद से हटाने में उनकी अहम भूमिका थी।**
- **गहलोत ने पूर्व प्रभारी अजय माकन को टारगैट बना लिया था, अतः संतुलन बनाए रखने की छवि को प्रदर्शित करते हुए रंधावा को नया प्रभारी बनाया गया है।**
- **रंधावा मंगलवार शाम को जयपुर पहुंच गये हैं, तथा कल से भारत जोड़ो यात्रा में शरीक होंगे।**

राहुल गांधी पहले से ही कोटा में हैं और उम्मीद है कि तीनों ही रणथम्भौर जाकर एक-दूसरे के साथ समय बिताएंगे। इसीलिए राहुल गांधी के नेतृत्व वाली भारत जोडो यात्रा में 9 दिसम्बर का अवकाश घोषित किया गया है।

इस निर्णय पर अब अमल करने का समय है। सूत्र कहते हैं कि अजय माकन के स्थान पर रंधावा को ए.आई.सी.सी. महासचिव नियुक्त किया जाना इसी योजना का हिस्सा माना जा सकता है।

(शेष अंतिम पृष्ठ पर)

पायलट के उत्साही समर्थक पोस्टर लगा रहे हैं

दूसरी ओर प्रशासन उन्हें उतारने में व्यस्त है

-रेणु मित्तल-
-राष्ट्रदूत दिल्ली ब्यूरो-

झालावाड़ 6 दिसम्बर। एक पुरानी कहावत है कि तेंदुए पर बनी चित्तियां कभी नहीं बदलती।

यह कहावत अशोक गहलोत के लिए सही है जो सचिन पायलट की छवि खराब करने के काम में लगे हुए हैं।

ये हरकतें उदयपुर में आयोजित चिन्तन शिविर के दौरान की गई कार्रवाईयों की यादें ताजा करती हैं जब गहलोत सरकार द्वारा सचिन पायलट के पोस्टर्स फाड़े गए थे।

जब बात सचिन पायलट की हो तो अशोक गहलोत स्वयं को भारी असुरक्षित पाते हैं।

- **यह उदयपुर के चिन्तन शिविर की पुनरावृत्ति हो रही है, तथा वेणुगोपाल से शिकायत भी दर्ज कराई गयी है।**
- **राहुल गांधी कोटा में नहीं रुक रहे, कोटा के बाहर रुकेंगे।**
- **यह प्रोग्राम परिवर्तन मंगलवार को ही किया गया है।**
- **राहुल गांधी व गहलोत की बातचीत नहीं के बराबर ही हो रही है, यात्रा के दौरान, तथा अल्पाहार आदि के लिये रुकते समय।**

भारत जोड़ो यात्रा 8 दिसम्बर की सुबह कोटा शहर में प्रवेश करेगी और सचिन पायलट के समर्थक उनके पोस्टर्स कोटा में चिपका रहे हैं, लेकिन अशोक गहलोत की सरकार पायलट के सभी पोस्टर्स को फाड़ने में व्यस्त है।

सूत्र कहते हैं कि सचिन पायलट के पोस्टर हटाने और फाड़ने के सन्दर्भ में के.सी. वेणु गोपाल को शिकायत की गई है। अब वेणुगोपाल क्या करते हैं, यह तो भविष्य ही बताएगा।

(शेष अंतिम पृष्ठ पर)

राहुल गांधी की यात्रा से जुड़ने के लिये भुगतान मिला?

सिने स्टार स्वरा भास्कर ने कहा, "हाँ भुगतान मिला, जनता की शुभकामनाओं व पीठ ठोकने से, और भुगतान अभी भी मिल रहा है"

-सुजीत चक्रबर्ती-
-राष्ट्रदूत दिल्ली ब्यूरो-

नई दिल्ली, 6 दिसम्बर। सिने स्टार भास्कर ने जब यह कहा कि मध्य प्रदेश में राहुल गांधी के नेतृत्व में चल रही भारत जोड़ो यात्रा में शामिल होने के लिये उन्हें कुछ मिला था तो भाजपा ईकोसिस्टम के ट्रॉलिंग दिल एक क्षण के लिये बल्लियों उछल गया। लेकिन अगले ही क्षण उनका मन बैठ गया, जब स्वरा ने कहा कि "मुझे वहाँ अनेकानेक लोगों का असीम सम्मान, अपार प्यार एवं अपनापन मिला, जिनमें ऐसे लोग भी शामिल थे, जो कांग्रेसी नहीं थे।

भाजपा, जो इस बात से व्याकुल और हताश है कि अपने-अपने क्षेत्र के बहुत सारे सितारे राहुल गांधी की इस यात्रा में जुड़ रहे हैं, ने दावा किया था कि उसने एक ऐसी ट्वीट खोजी है जो यह सिद्ध करती है कि राहुल गांधी की कांग्रेस इन लोगों को उनकी यात्रा में शामिल होने के लिये बड़ी मात्रा में पैसा दे रही है।

भाजपा ने कहा, बल्कि अशिष्टता-पूर्ण संकेत दिया कि सिने स्टार तो अच्छी खासी धनराशि की खातिर 15 मिनट का कोई भी स्लॉट देने के लिये तैयार हो जाते हैं।

भाजपा के आई.टी. प्रकोष्ठ ने तो सत्तर वर्षीय कलामर्मज्ञ अमोल पालेकर को भी नहीं बख्शा, जिनका सारी दुनिया सम्मान करती है।

- **भाजपा के आई.टी. सैल की बड़ी अटपटी स्थिति हुई इस कथन से, क्योंकि वह बार-बार कह रहा था कि, फिल्मी हस्तियों को भारी राशि दी जा रही है, यात्रा से जुड़ने के लिये।**
- **आई.टी. सैल ने आत्म रक्षा में कहा, "सिने स्टार तो होते ही हैं झूठे।"**

वस्तुतः रिया सेन, पूजा भट्ट, रितेश देशमुख तथा अन्य ऐसी हस्तियों के "लाइक्स" तो राहुल गांधी को काफी पहले ही मिल गये थे लेकिन जब पालेकर यात्रा में शामिल हुये और राहुल की बाँह थामे हुये उनके साथ पैदल चले, तो भाजपा बुरी तरह हड़बड़ा गई।

और इसमें संदेह की कोई गुंजाइश ही नहीं थी कि भाजपा के सभी पूर्व युक्तियों और संकेतों की तरह, उसका प्रस्तावित शोर-शराबा, गीली फुलझड़ी की तरह, निरर्थक साबित हुआ। ऐसा तो होना ही था।

सही बात तो यह है कि बॉलीवुड की किसी भी हस्ती ने भाजपा के किसी भी निराधार आरोप का कोई जवाब नहीं दिया, उसे किसी प्रतिक्रिया लायक नहीं समझा। और इस प्रकार की अग्निपरीक्षा में बॉलीवुड खरा उतरा। यह बात उस समय साफ हो गई, जब टाइम्स टी.वी. पर एक वरिष्ठ महिला पत्रकार ने स्वरा का इन्टरव्यू लिया।

उन्होंने स्वरा से बहुत सारे सवाल पूछे, जैसे वे भारत जोड़ो यात्रा में क्यों शामिल हुई, उनके साथ पैदल चलते हुए उन्होंने क्या देखा, आदि-आदि। उनसे राहुल गांधी के बारे में भी प्रश्न किये गये।

और अन्त में, उस प्रश्न की बारी आई, जो इन्टरव्यू का सबसे अहम प्रश्न था, बल्कि जिसके कारण इन्टरव्यू लिया गया था। उनसे पूछा गया: भाजपा ने कहा है कि यात्रा में शामिल होने के लिये, कई फिल्मी सितारों को कांग्रेस बड़ी धन राशि दे रही है।" स्वरा भास्कर, क्या आपको आपका भुगतान मिल गया?"

स्वरा ने कहा, "हाँ, मुझे बहुत सारे लोगों जिनमें ऐसे भी हैं, जो कांग्रेसी नहीं हैं, का असीमित स्नेह, सम्मान एवं अपनत्व मिला!"

मेरे लिये यह एक पहेली है कि समाचार चैनल ने इन्टरव्यू के लिये स्वरा भास्कर को ही क्यों चुना। शायद इसलिये कि, इन तमाम सेलीब्रिटीज में, वे खुले एवं स्वतंत्र विचारों वाली कलाकार मानी जाती हैं। वे सी.ए.ए. की विरोधी तथा मोदी की नीतियों के खिलाफ हैं। लेकिन सत्य सदैव ही कल्पना/कहानी की अपेक्षा अजनबी/अपरिचित हुआ करता है।

स्वरा ने कहा कि उन्हें पारिश्रमिक मिला, और हवाई अड्डों पर अपरिचित लोगों से अब भी मिल रहा है, जो उन्हें "स्वरा" बने रहने के लिये तथा उन बातों को कह देने के लिये धन्यवाद दे रहे होते हैं, जिन्हें कहने में लोग डरते हैं लेकिन जिन्हें कहा जाना बहुत जरूरी है।

उन्हें "भुगतान मिला", उदाहरण के लिये, कॉफी शॉप पर काम करने वाले खालिद नाम के उस लड़के से, जिसने मुझे एक पत्र दिया और कहा: "आप नहीं जानती कि आप जैसे लोगों के कारण, हम भारत के मुसलमान स्वयं को कितना ज्यादा सुरक्षित महसूस करते हैं।" बस, यही मेरा भुगतान है।"

ये सेलिब्रिटीज राहुल के साथ क्यों

(शेष अंतिम पृष्ठ पर)

डॉ. पूनिया का राहुल गांधी से दूसरा सवाल

नई दिल्ली/जयपुर 6 दिसम्बर। भाजपा प्रदेश अध्यक्ष डॉ. सतीश पूनिया ने भारत जोड़ो यात्रा पर आए राहुल गांधी से दूसरा सवाल किया, उनका पहला सवाल था किसानों की कर्जामाफी कब होगी जो उन्होंने 2018 में वादा किया था।

- **भाजपा प्रदेश अध्यक्ष डॉ. सतीश पूनिया ने भारत जोड़ो यात्रा पर राजस्थान आए राहुल गांधी से दूसरा सवाल किया कि, राजस्थान की जनता को अपराधों से मुक्ति कब तक मिलेगी?**

उन्होंने राजस्थान शांतिपूर्ण प्रदेश है, लेकिन कांग्रेस सरकार के शासन में

(शेष अंतिम पृष्ठ पर)

कर्नाटक-महाराष्ट्र सीमा विवाद हिंसक हुआ

कर्नाटक के वासियों ने महाराष्ट्र से आ रही बसों को रोका, पत्थर बाजी की

-लक्ष्मण वैंकट कुची-
-राष्ट्रदूत दिल्ली ब्यूरो-

नई दिल्ली, 6 दिसम्बर। भाजपा शासित दो राज्य-कर्नाटक एवं महाराष्ट्र एक बहुत छोटे से भूभाग, बेलागावी को लेकर आपस में लड़ रहे हैं तथा दोनों ही राज्य इस पर अपना दावा जता रहे हैं। मंगलवार को, सीमा के दोनों तरफ दोनों राज्य का झगड़ा जोर पकड़ गया तथा कन्नड़ प्रदर्शनकारियों ने उन बसों और ट्रकों पर पत्थर फैंके, जिनके रजिस्ट्रेशन नम्बर महाराष्ट्र के थे।

इससे पहले कि पुलिस इन कन्नड़ प्रदर्शनकारियों को हिरासत में लेती, उन्होंने महाराष्ट्र से आने वाले वाहनों को रोका, तथा उनमें से कुछ को क्षतिग्रस्त भी कर दिया। लेकिन अब स्थिति नियन्त्रण में है, जबकि दोनों ही राज्यों के राजनेता एक-दूसरे पर भारी बयानबाजी कर रहे है। तथा बेलगावी पर अपने-अपने दावों को दोहरा रहे हैं। दरअसल, बेलागावी के अधिकांश लोग मराठी-भाषी हैं, लेकिन 1960 के

- **विवाद छोटे से क्षेत्र बेलागावी से संबंध रखता है। यह क्षेत्र 1960 के दशक में राज्यों की सीमाएं निर्धारित करते हुए, कर्नाटक को दे दिया गया था, हालांकि, इस क्षेत्र की अधिकांश जनसंख्या मराठी है।**
- **शरद पवार ने धमकी दी कि, अगर महाराष्ट्र के वाहनों को हानि पहुंचाना जारी रहा तो, वो बेलागावी जाकर, आंदोलन का नेतृत्व करेंगे।**
- **कर्नाटक व महाराष्ट्र दोनों राज्यों में भाजपा की सरकार है।**

(शेष अंतिम पृष्ठ पर)

16 दिसम्बर को होंगे हाई कोर्ट बार चुनाव

जयपुर, 6 दिसंबर, (का.सं.)। राजस्थान हाईकोर्ट ने हाईकोर्ट बार के 16 दिसंबर को होने वाले चुनाव का रास्ता साफ कर दिया और इस मामले में चुनाव पर रोक लगाने की मांग करने वाली अपील को खारिज कर दिया है। जस्टिस एमएम श्रीवास्तव और जस्टिस वीके भारवानी की खंडपीठ ने यह आदेश बीसीआई व अधिवक्ता सुमेर सिंह ओला की अपील को खारिज करते हुए दिए।

- **राजस्थान हाई कोर्ट ने चुनाव रद्द करने की मांग करने वाली बी.सी.आई. की याचिका को खारिज कर दिया।**

अपील में एकलपीठ के गत 11 अक्टूबर के आदेश को चुनौती दी गई थी। जिसमें एकलपीठ ने हाईकोर्ट बार एसोसिएशन के पूर्व महासचिव प्रहलाद शर्मा की याचिका पर सुनवाई करते हुए

(शेष अंतिम पृष्ठ पर)

'तू डाल-डाल मैं पात-पात'

पश्चिमी देशों ने रूस को आर्थिक दृष्टि से बांधने का प्रयास किया, रूसी ऑयल पर "प्राइस कैप" लगाकर, पर रूस ने ऑयल का उत्पादन घटाकर, विश्व की इकॉनमी को असंतुलित करने की धमकी दी

-अंजन राय-
-राष्ट्रदूत दिल्ली ब्यूरो-

नई दिल्ली, 6 दिसम्बर। तेल का वैश्विक बाजार एक महत्वपूर्ण चरण में प्रवेश कर रहा है क्योंकि रूस के तेल की कीमत पर यूरोपीय यूनियन (ई.यू.) द्वारा तय की गई सीमा आज से लागू हो रही है। ई.यू. ने रूस के तेल के लिए 60 डॉलर प्रति बैरल की कीमत तय की गई है। तेल की कीमतें करीब 80 डॉलर प्रति बैरल के आसपास हैं और ई.यू. द्वारा तय की गई कीमत वर्तमान कीमतों से अधिक कम नहीं है।

वैश्विक मंदी और सभी देशों की आर्थिक वृद्धि दर से कमी की गंभीर चुनौती के बीच यह कदम विश्व की अर्थव्यवस्था की संभावनाओं को और बिगाड़ सकता है। उभरती (अर्थ व्यवस्था और अन्य कमजोर देश और अधिक गंभीर अनिश्चितताओं का सामना कर सकते हैं।

- **"प्राइस कैप" की बातचीत तो कई दिनों से चल रही थी, पर, इस बार सफल होती सी नज़र आ रही है, क्योंकि पश्चिमी देशों ने धमकी दी है कि, अगर कोई देश रूस के प्राइस कैप प्रतिबंध को तोड़ कर ऊंचे दाम पर तेल खरीदेगा तो उसे, ऑयल के अन्तर्राष्ट्रीय व्यापार के लिए आवश्यक सुविधाएं, जैसे इंश्यौरैंस, शिपिंग, ब्रोकरेज आदि, उपलब्ध नहीं कराई जायेंगी, जिन पर पश्चिमी देशों का स्वामित्व है।**
- **पश्चिमी देशों को आशा है कि, इन सुविधाओं के उपलब्ध न होने के भय से, कोई भी देश ऊंचे दाम पर रूस का ऑयल नहीं खरीदेगा, और रूस की आमदनी कम हो जायेगी, तथा रूस के पास यूक्रेन युद्ध चलाने के लिये पैसा नहीं बचेगा।**
- **पर, यह भी सच है कि, अगर रूस ने अपनी ऑयल की सप्लाई बंद कर दी अन्तर्राष्ट्रीय बाज़ार में तो, ऑयल उद्योग में भूचाल आ जायेगा, तथा ऑयल की कीमत आसमान छूने लगेगी।**
- **अगर अन्य ऑयल प्रोड्यूसर अपना प्रोडक्शन बढ़ा देते हैं तो यह भूचाल रोका जा सकता है। पर ऐसा होता नज़र नहीं आ रहा, क्योंकि अमेरिका के मित्र सऊदी अरब ने भी अमेरिका के दबाव के बावजूद ऑयल उत्पादन बढ़ाने से साफ इंकार कर दिया है।**

यूरोप के कीमत तय करने के परिणामस्वरूप अब कोई भी ई.यू. की तय कीमत से अधिक पर रूस से तेल खरीदेगा। उसे तेल इंश्योरेंस, शिपिंग और ब्रोकरेज जैसी सम्बद्ध सेवाएं और सुविधाएं नहीं नहीं मिल पाएंगी। जो कि ऑयल की ग्लोबल डील का हिस्सा होती हैं। यदि रूस से तय कीमत से अधिक तेल खरीदा जाता है तो इससे अन्य देश के साथ तेल का सौदा एक तरह से असंभव हो जाएगा।

भारत ने घोषणा की है कि वह अपनी ऊर्जा जरूरतें पूरी करने के लिए डिस्काउन्ट रेट पर रूस का तेल खरीदना जारी रखेगा। इसका मतलब होगा कि तेल की खरीद की तय कीमत से कम पर होगी, या भारत को शिपिंग, इंश्योरेंस व अन्य सुविधाएं अपने-आप जुटानी होंगी।

ई.यू. और अमेरिका ने भारत पर दबाव डाला था कि वह रूस से तेल की खरीद में कमी करे। युद्ध की समाप्ति के बाद वर्तमान साल में चीन और भारत रूस के तेल के सबसे बड़े खरीदारों के रूप में उभरे हैं और उन्होंने अपने राजस्व को घाटे में जाने से बचाया है।

यूक्रेन में युद्ध छेड़ने और वहां के नागरिक ठिकानों पर मिसाइल हमले जारी रखने के कारण ई.यू. ने रूस को दण्ड देने के लिए तेल की कीमत तय करना प्रस्तावित किया है। पिछले कुछ समय से रूस के हमलों का केन्द्र बिन्दु यूक्रेन की इलैक्ट्रिसिटी और एनर्जी फैसीलिटीज़ रही हैं। इसका कारण यह है कि वह कड़ाके की ठण्ड के महीनों में यूक्रेन के नागरिकों को दण्डित करना चाहता है।

कीमत नियन्त्रण तेल की ब्रिकी से प्राप्त होने वाली रूस की आय को सीमित कर देगा। रूस अपनी बजट जरूरतों को पूरा करने के लिए तेल की ब्रिकी से प्राप्त होने वाली आय पर पूर्णतया निर्भर है। उसके तेल से प्राप्त राजस्व में भारी कमी होने से उम्मदी है कि इससे यूक्रेन में चल रहे सैन्य अभियान के लिए फण्ड जुटाने और युद्ध के खर्चे वहन करने की रूस की क्षमता

(शेष अंतिम पृष्ठ पर)

कांग्रेस विधायकों के इस्तीफों पर निर्णय क्यों नहीं?

जयपुर, 6 दिसंबर (का.सं.)। राजस्थान हाइकोर्ट ने कांग्रेस के 91 विधायकों की ओर से दिए इस्तीफों पर निर्णय नहीं करने पर विधानसभा स्पीकर डॉ. सी.पी. जोशी और सचिव को नोटिस जारी कर जवाब तलब किया है। जस्टिस एमएम श्रीवास्तव और जस्टिस वी.के. भारवानी की खंडपीठ ने यह आदेश उपनेता प्रतिपक्ष राजेन्द्र राठौड की जनहित याचिका पर दिए।

- **राजस्थान हाई कोर्ट ने विधानसभा स्पीकर डॉ.सी.पी. जोशी और सचिव को नोटिस भेज कर जवाब मांगा।**

याचिका में कहा गया कि कांग्रेस के 91 विधायकों ने गत 25 सितंबर को विधानसभा स्पीकर को अपने इस्तीफे सौंपे थे। इसके बाद 18 अक्टूबर, 19 अक्टूबर, 12 नवंबर और 21 नवंबर को याचिकाकर्ता ने स्पीकर को प्रतिवेदन

(शेष अंतिम पृष्ठ पर)

विचार बिन्दु

चापलूस आपको हानि पहुंचा कर अपना स्वार्थ सिद्ध करना चाहता है। –हरिऔध

चुनावी बॉण्ड पार्टियों को चंदा देने का लोकप्रिय जरिया बने

गरीबों का देश होते हुए भी भारत में होने वाले चुनाव जबरदस्त महंगे होते हैं। अनुमान लगाया गया है कि पिछले 2019 के लोकसभा आम चुनावों में 55 हजार से 60 हजार करोड़ रुपये चुनाव प्रचार के दौरान खर्च हुए जिससे वे दुनिया के सबसे महंगे चुनाव साबित हुए। मुद्रास्फीति को जोड़ें तो अब होने वाले चुनावों पर खर्च का अनुमान सहज ही लगाया जा सकता है। चुनाव पर खर्च होने वाला पैसा कहां से आता है इस पर हमेशा चर्चा होती रही है। यह भी किसी से छुपा हुआ नहीं है कि चुनावों में काला धन और बिना हिसाब-किताब वाला पैसा बेतहाशा खर्च होता है। वोट के लिये पैसा बंटता है, सामान बंटता है। पार्टियां कहां से पैसा लाती हैं इस पर हमेशा सवाल उठते रहे हैं। चुनावी खर्च में पारदर्शिता लाने के लिये चुनाव आयोग ने राजनैतिक दलों को मिलने वाले पैसे का हिसाब मांगना ही नहीं शुरू किया बल्कि उसे सार्वजनिक किए जाने की व्यवस्था की। राजनैतिक दलों को मिलने वाला पैसा बैंकिंग चैनल से आये ताकि उसके काला धन होने की गुंजाइश न हो और वह विधिवत हो इसके लिये चुनावी बॉण्ड की व्यवस्था लागू की गई थी। इसके लिए 2017 के वित्त विधेयक में चुनावी बॉण्ड की घोषणा की गई थी तथा 29 जनवरी 2018 को इसकी अधिसूचना जारी कर उसे चलन में ला दिया गया। इसी के चलते राजनैतिक दलों की आमदनी का बड़ा जरिया अब चुनावी बॉण्ड हो गये हैं। देखने की बात यह है कि चुनावी बॉण्ड के जरिए राजनीतिक पार्टियों ने पिछले चार सालों में 10,000 करोड़ रुपये हासिल किये हैं। केंद्रीय वित्त मंत्रालय के आर्थिक मामलों के विभाग के मुताबिक तब तक कुल 10,246 करोड़ मूल्य के कुल 18,779 बॉन्ड बेचे जा चुके थे। हिसाब लगाएं तो यह विशाल धनराशि केंद्र सरकार की कई बड़ी योजनाओं के कुल आवंटन के बराबर है। चुनाव सुधारों के लिए काम करने वाले एक गैर-सरकारी संगठन ने पार्टियों द्वारा चुनाव आयोग को दिए गये हलफनामों की जानकारी के आधार पर बताया है कि बीते एक साल में छह राष्ट्रीय राजनैतिक पार्टियों की कुल आमदनी में 2,300 करोड़ रुपये की बढ़त दर्ज की गई है। अब इलेक्टोराल बॉण्ड की नई 24 वीं किश्त पांच दिसंबर से शुरू हो गई है। इसमें कितना पैसा आया यह तो बाद में पता चलेगा। यह भी दिलचस्प बात है कि चुनाव नहीं होने पर भी राजनैतिक दलों को चंदे से कमाई होती रहती है। भारतीय स्टेट बैंक ने आरटीआई के जवाब में बताया कि एक से 10 जुलाई 2022 के बीच अलग-अलग पार्टियों ने 389.5 करोड़ मूल्य के 475 बॉण्ड भुनाये। यह ऐसे समय पर हुआ जब देश में न लोकसभा चुनाव थे और न किसी भी राज्य में विधानसभा चुनाव। अब जब दो राज्यों– गुजरात और हिमाचल प्रदेश में विधान सभा चुनावों के दौरान राजनैतिक दलों को इस तरह मिलने वाला दान कितना बढ़ गया होगा इसका अंदाज लगाया जा सकता है।

चुनावी बॉण्ड की योजना के तहत बॉण्ड पर खरीददार का नाम नहीं होता और उसे केवल राजनैतिक पार्टियां ही भुना सकती हैं। बॉण्ड एक प्रकार के प्रोमिसरी नोट हैं,यानी ये धारक को उतना पैसा देने का वादा करते हैं। बॉण्ड एक हजार, दस हजार, एक लाख, दस लाख और एक करोड़ की राशि में ही खरीदे जा सकते हैं। ये इलेक्टोरल बॉण्ड कोई अकेले, समूह में, कंपनी या फर्म या हिंदू संयुक्त परिवार के नाम पर खरीद सकता है। इन्हें खरीदने वाले का नाम गुप्त रहता है। ये बॉण्ड भुनाने के लिये सिर्फ उन्हीं पार्टियों को चंदे के रूप में दिये जा सकते हैं जो लोक प्रतिनिधित्व अधिनियम के तहत पंजीकृत हैं और जिन्होंने पिछले लोक सभा या विधान सभा चुनावों में कम से कम एक प्रतिशत मत हासिल किए हों। इन बॉण्ड से दानदाताओं को जो गोपनीयता मिलती है, उसका मतलब यह भी है कि मतदाता यह नहीं जान पाते हैं कि किस व्यक्ति, कंपनी या संगठन ने किस पार्टी को और किस हद तक धन दिया है। इसीलिए चुनावी बॉण्ड का विरोध करने वाले विशेषज्ञों और ऐक्टिविस्टों का कहना है कि ये चुनावी फंडिंग में पारदर्शिता बढ़ाने की जगह घटाते हैं। इलेक्टोरल बॉण्ड लाए जाने से पहले, राजनीतिक दलों को उन लोगों का विवरण देना पड़ता था जिन्होंने 20,000 रुपए से अधिक का चन्दा दिया हो। चुनावी केन्द्रीय बजट में चुनावी बॉण्ड योजना की घोषणा में इस बात पर जोर दिया गया था कि इससे राजनीतिक दलों के वित्तीय पोषण और चंदे में पारदर्शिता आएगी। सरकार की दलील थी कि इससे चुनावी फंडिंग में काले धन का इस्तेमाल खत्म होगा और चुनाव लड़ने वाली पार्टी साफ धन का इस्तेमाल कर पायेंगी। सरकार ने इस कदम को क्रांतिकारी करार दिया था। मगर बॉण्ड का विरोध करने वालों का कहना है कि यह व्यवस्था जानने के अधिकार का उल्लंघन करता है और राजनीतिक वर्ग को जवाबदेही से बचाता है। पार्टियां चंदे का जो ब्यौरा चुनाव आयोग को देती हैं उनमें चुनावी बॉण्डसे मिली रकम तो बताती हैं किन्तु वे यह जानकारी नहीं देती कि वह किस व्यक्ति या संस्थान से उनके पास पैसा आया हैं। कुछ गैर सरकारी संस्थाओं ने सुप्रीम कोर्ट में याचिकाऐं दायर कर चुनावी बॉण्ड पर रोक लगाए जाने की मांग की है, लेकिन इन याचिकाओं पर सुनवाई तीन साल से लंबित है।

कई छोटे दलों का कहना है कि आमतौर पर लोग छोटे दलों को नकद में ही चंदा देते हैं और बॉन्ड की योजना की वजह से उन्हें चंदा मिलना कम हो जाएगा या बंद हो जाएगा। जब बजट में सरकार ने प्रति व्यक्ति नकद चन्दा देने की सीमा घटाई तो अधिकतर छोटे दलों ने सवाल उठाया था कि क्या इसका मकसद छोटे दलों को खत्म करना है। उनका तर्क था कि आमतौर पर लोग छोटे दलों को नकद में ही चंदा देते हैं।

सार्वजनिक हुए आंकड़े दिलचस्प तस्वीर सामने रखते हैं। भारतीय जनता पार्टी ने वित्त वर्ष 2019-20 में बिके इलेक्टोरल बॉण्ड के तीन चौथाई हिस्से पर कब्जा किया है। इस वित्त वर्ष में बेचे गए कुल 3,435 के बॉन्ड में से कांग्रेस को मात्र नौ फीसदी ही मिला है। कांग्रेस के खाते में 318 करोड़ रुपए गये। साल 2018-19 में बीजेपी को बॉण्ड के जरिए 1450 करोड़ रुपए मिले थे और कांग्रेस को 383 करोड़ रुपए मिले थे। इसी प्रकार इन बॉण्ड के जरिए बीजेपी की हिस्सेदारी 2017-18 वित्त वर्ष में 21 फीसदी से बढ़कर 2019-20 में 75 फीसदी हो गई है। बीजेपी को 2017-18 में कुल 989 करोड़ रुपए में से 210 करोड़ रुपए और 2019-20 में 3,427 करोड़ रुपए में से 2,555 करोड़ रुपए प्राप्त हुए हैं। बाकी दलों का हाल इस प्रकार है:– राष्ट्रवादी कांग्रेस पार्टी (एनसीपी) ने बॉण्ड के जरिए 29.25 करोड़ रुपए जुटाए, टीएमसी ने 100.46 करोड़ रुपए, डीएमके ने 45 करोड़ रुपये, शिव सेना ने 41 करोड़ रुपये, आरजेडी ने 2.5 करोड़ रुपये और आम आदमी पार्टी ने 18 करोड़ रुपए बॉण्डके जरिए जुटाए। इस प्रकार हम देखते हैं कि केवल तीन साल के भीतर इलेक्टोरल बॉण्ड ने दानदाताओं को गुमनामी के साथ लगभग सभी प्रमुख राजनीतिक दलों धन देने का प्रमुख विकल्प दिया है। दूसरी तरफ पार्टियों के खर्च की तरफ ध्यान दें तो वहां भी दिलचस्प नज़ारा सामने आता है कि वे आने वाले पैसे को खर्च करने में किफायत बरतती नज़र आती हैं। बीजेपी ने अपनी 2410.08 करोड़ रुपये की आय में से सिर्फ 41.71 प्रतिशत यानी 1005.33 करोड़ रुपये खर्च किए बताए। वहीं कांग्रेस ने अपनी कुल आय में से 51.19 प्रतिशत, तृणमूल कांग्रेस ने महज 5.97 प्रतिशत और सीपीएम ने अपनी कुल आय का 75.43 प्रतिशत खर्च किया। दो विधानसभाओं के वर्तमान चुनावों में हुए खर्च का ब्यौरा आने के बाद ही पता चलेगा कि अब उनके पास कितनी बचत है। यह भी काम दिलचस्प बात नहीं है चुनावी बॉण्ड योजना पर चिंता जताने तथा उसकी कड़ी आलोचना करने वाली राष्ट्रीय पार्टियों ने भी चुनावी बॉण्ड के जरिये चंदा उगाया है। कई छोटे दलों का कहना है कि आमतौर पर लोग छोटे दलों को नकद में ही चंदा देते हैं और बॉन्ड की योजना की वजह से उन्हें चंदा मिलना कम हो जाएगा या बंद हो जाएगा। जब बजट में सरकार ने प्रति व्यक्ति नकद चन्दा देने की सीमा घटाई तो अधिकतर छोटे दलों ने सवाल उठाया था कि क्या इसका मकसद छोटे दलों को खत्म करना है। उनका तर्क था कि आमतौर पर लोग छोटे दलों को नकद में ही चंदा देते हैं। समाजवादी पार्टी, बीएसपी, टीएमसी तथा डीएमके समेत बड़े दल जैसे कांग्रेस और वाम दल अलग-अलग मौकों पर इलेक्टोरल बॉण्ड पर सवाल उठाते रहे हैं।

राजनीतिक विश्लेषक इस बात से सहमत नहीं हैं कि बॉण्ड से राजनीति स्वच्छ होगी। उनका मानना है कि जो भी दल सत्ता में रहेगा, उसके खाते में ही अधिक राशि जाने की संभावना हमेशा बनी रहेगी। राजनीति में चंदा देने वाले अक्सर बड़े कारोबारी, कॉरपोरेट घराने होते हैं, कई बार सरकार बदलने से इस बात की आशंका अधिक बढ़ जाती है कि क्या खास पार्टी को चंदा देने वाले को परेशान किया जा सकता है। राजनीति के जानकारों का कहना है कि हो सकता है कि सत्ता परिवर्तन के बाद नई सरकार मोटे चंदे देने वालों पर दबाव डाल सकती है या फिर यह भी संभव है कि उन्हें परेशान भी कर सकती है। मगर यह भी सच है कि भारत के नागरिकों को पता नहीं चलता कि किसने किस पार्टी को कितना पैसा दिया है। पहले यह कानूनी व्यवस्था थी कि कोई कंपनी अपने नेट मुनाफे का साढ़े साथ प्रतिशत हिस्सा तक ही दान कर सकती थी। मगर बाद में सीमा की यह व्यवस्था हटा दी गई। कंपनियों को अपने लाभ और हानि के खातों में अपने राजनीतिक योगदान को प्रकट करने की बाध्यता नहीं है। महात्मा गांधी राजनीति में जो पवित्रता लाए थे वह उनके साथ ही चली गई। जब राजनीति सिर्फ राज करने के लिये रह गई हो तब कोई क्या करे।

–अतिथि संपादक,
राजेन्द्र बोड़ा
(वरिष्ठ पत्रकार एवं विश्लेषक)

गैंगस्टर ग्रुप्स व माफिया बने शेखावाटी क्षेत्र के युवाओं के लिए अभिशाप

महावीर सिंह

आनंदपाल हत्याकांड व उसके बाद बने माहौल से तथा अब राजू ठेहट की हत्या से विभिन्न समाजों के लोगों को सबक लेना चाहिए। किसी ने हिसाब किताब बराबर के लिए ठेहठ की हत्या कर दी। आनंदपाल सिंह हो, देवा गुर्जर हो या कोई राजू ठेहठ सब एक से गैंगस्टर ही थे। हत्याएं की थी। सबका ऐसे ही अंत हुआ। गैंगस्टर्स अपनी जाति के लिए कोई मैडल नही जीतते हैं। अपितु समाज में बहुत से बच्चों को इस गैंगवार की गंदगी में धकेलते हैं। विभिन्न समाजों के लोग इनको हीरो मानें या समाज के पथभ्रष्टक, वह उनका अपना विवेक है।

गैंगस्टरस लोगों को भय दिखाकर अवैध धंधा करते है। इनको राजनैतिक सरंक्षण भी मिलता रहता है। उपयोग के बाद राजनेता इनको किनारे कर देते है।इसके बाद गैंगस्टर्स बारी-बारी ये आपसी वर्चस्व की लड़ाई में या पुलिस एनकाउंटर्स में निपटते रहते हैं।

विचारणीय प्रश्न यह है कि सीकर, झुंझुनू, चुरू, नागौर-डीडवाना क्षेत्र के किसानों के बेटों को अल्प आयु में अपराध की दुनिया में कोन लोग धकेल रहे है? क्या शराब माफिया, खान माफिया, ड्रग माफिया, डोडा-पोस्त माफिया, जमीन माफिया और इनको शह देने वाले राजनीतिज्ञ शॉर्ट तरीके से धन कमाने का लालच देकर इन निरीह गरीब किसानों के लड़को को इस खेल के रिंग में तो नही उतार रहे हैं?

गैंगस्टर्स की आपसी हत्याओं को लेकर बाजार बंद करवाने जैसे कदमों से बचा जाना चाहिए। वर्तमानं में शादियों का सीजन है। सैंकड़ों शिक्षकों की दशकों की तपस्या से सीकर शैक्षिक नगरी बना है। भय का माहौल शीघ्र खत्म किया जाना चाहिए।

किसी भी समाज के लिए आदर्श साहित्यकार, शिक्षक, लेखक, बुद्धिजीवी, कलाकार, सामाजिक कार्यकर्ता आदि होते है। गैंगस्टरों को आदर्श मानना किसी भी समाज के लिए कलंक समान है।

अगर किसी ने अपराध किया है, हत्या की है तो कानून के मुताबिक सजा मिलनी चाहिए। कानून के मुताबिक हत्यारों को सजा मिले इसके लिए दबाव बनाने के लिए धरना, जुलूस, प्रदर्शन व जनप्रतिनिधियों के माध्यम से सरकार तक अपनी बात पहुंचने के विकल्प मौजूद है।

बाजार बंद करवाना, हिंसा करना, शवों को लेकर बैठना उचित नहीं है। ऐसा करके ही विभिन्न समाजों के लोग गैंगस्टर्स को महिमा मंडित करते है । विभिन्न समाजों ने, अज्ञानतावश, अपराधियों को अपनी-अपनी जाति समुदाय के हिसाब से गैंगस्टर्स को अपना-अपना आइकॉन (हीरो) बना रखे है। पढ़ने वाली उम्र के युवा बच्चे अपने-अपने समाज के हिस्ट्रीशीटर अपराधियों की फोटो अपने मोबाइल में डालकर घूमते है। उनको कोई कहने डांटने वाला क्यों नही कि वे यह क्या कर रहे हो?

उदयपुर के कन्हैयालाल हत्याकांड के मामले में और ताराचंद कड़वासरा की हत्या में क्या अंतर है? राजस्थान की सरकार ने कन्हैया लाल के मामले में तुरंत कदम उठाते हुए मृतक कन्हैयालाल के दोनों बेटों को सरकारी नौकरी देकर व आर्थिक सहायता देकर परिवार को संभाला था। ताराचंद प्रकरण में भी उसके परिवार के दो योग्य जनों को नौकरी देनी चाहिए। उसके नाबालिग पुत्र, दो पुत्रियों की पढ़ाई की पूर्ण व्यवस्था करना चाहिए। लोकतांत्रिक व्यवस्था में जनता की चुनी हुई सरकार का कोई भी कदम समस्त नागरिकों के लिए बराबर होना चाहिए।

उपरोक्त सारे विचार, विभिन्न समाजों के लोगों ने, लोगों मिडिया पर डाल रखे है। सरकार को निष्पक्ष भाव से उन पर शीघ्रता से विचार करना चाहिए। भूमि विशेषत: शहरी भूमि कानूनों, माइनिंग से जुड़े कानूनों, शराब-डोडा-पोस्त ठेकों का ओर अधिक सरलीकरण कर, इनमें पारदर्शिता लाई जा सकती, अवैध धंदे कम किए जाकर, माफियों का प्रभाव कम किया जा सकता है।

महावीर सिंह,
पूर्व आईएएस

23वें जोधपुर पोलो सीजन की रंगारंग शुरुआत

जोधपुर, (कासं)। जोधपुर पोलो एवं इक्यूस्टेरियन इंस्टीट्यूट, जोधपुर के तत्वावधान में महाराजा गजसिंह स्पोर्ट्स फाउण्डेशन पोलो मैदान, एयरफोर्स रोड, पाबूपुरा में आज से शुरु हुए 23वें जोधपुर पोलो सीजन में मंगलवार को उम्मेद भवन पैलेस कप अरीना पोलो (4 गोल) टूर्नामेंट की शुरुआत हुई। रॉयल बग्गी में बैठकर मैदान में पहुंचे मुख्य अतिथि अर्मेनिया व जॉर्जिया के हिज एक्सीलेंसी के.डी. देवल, आईएफएस अम्बेसडर ऑफ इण्डिया ने गेंद फेंककर मैच का शुभारंभ करवाया।

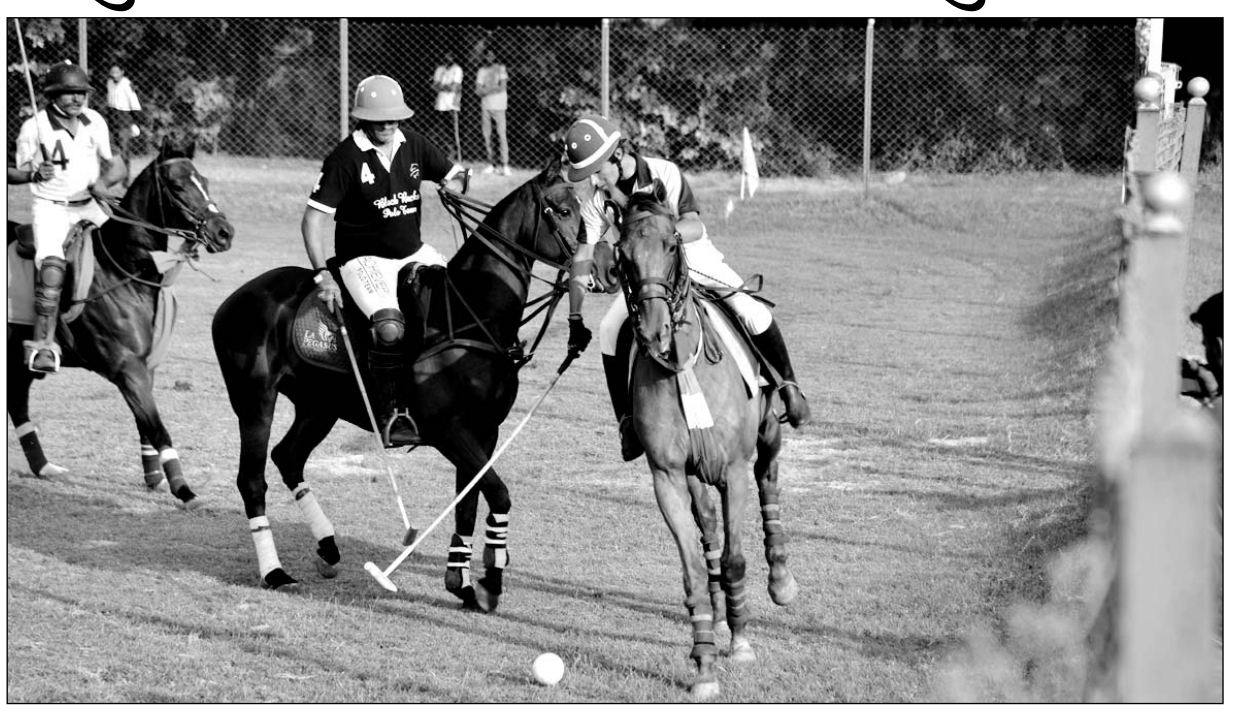

अर्मेनिया व जॉर्जिया के हिज एक्सीलेंसी के.डी. देवल, आईएफएस अम्बेसडर ऑफ इण्डिया ने गेंद फेंककर मैच का शुभारंभ करवाया।

- **ब्लैक बक्स ने बालसमंद टीम को 11 के मुकाबले 15 गोल कर मैच जीत लिया**

मेहरानगढ बैण्ड व पाईप्स एण्ड ड्रम्स 1 मैक आईएनएफ 1 मद्रास आर्मी बैण्ड की सुमधुर सुर लहरियों के बीच मयूर चौपासनी स्कूल के विद्यार्थियों ने रंग-बिरंगे बैलून हवा में छोडकर 23वें जोधपुर पोलो सीजन की शुरुआत करवायी। मैच समाप्ति पर विजेता टीम के खिलाडियों को कर्नल उम्मेद सिंह ने मोमेंटो प्रदान कर सम्मानित किया।

जोधपुर पोलो एवं इस्क्स्टेरियन इंस्टीट्यूट, जोधपुर के सचिव जंगजीत सिंह ने बताया कि टूर्नामेंट में आज दोपहर 3 बजे ब्लैक बक्स और बालसमंद के बीच अरीना पोलो मैच खेला गया जिसमें ब्लैक बक्स टीम ने तीन गोल की शुरुआती बढ़त के साथ खेलने मैदान में उतरी बालसमंद टीम को 11 गोल के मुकाबले 15 गोल कर 4 गोल के अन्तर से हराते हुए मैच जीत लिया। ब्लैक बक्स टीम के धनन्जयसिंह ने शानदार खेल का प्रदर्शन करते हुए अकेले 13 गोल किए। साथी खिलाडी विदेशी मूल के एलन शॉन माइकल ने भी तीसरे व चौथे चक्कर में एक-एक गोल किया। मुकाबले में बालसमंद टीम की ओर से खेलते हुए टीम के पेपसिंह भलासरिया ने पहले चक्कर में एक व दूसरे व तीसरे चक्कर में दो-दो गोल किए। साथी खिलाडी मेयो के द्रोण शेखावत ने तीसरे व चौथे चक्कर में एक-एक गोल व मेयो के ही भूमिंजय सिंह ने चौथे चक्कर में एक गोल किया।

मैच के दौरान कर्नल उम्मेद सिंह, कर्नल गिरेन्द्र सिंह दाखां, जगत सिंह, डीएसपी चैनसिंह महेचा, डॉ. महेन्द्रसिंह राठौड, मृगेन्द्रसिंह भाटी, महेद्रपाल सिंह आदि पोलो प्रेमी उपस्थित थे।

भारतीय संविधान के मुख्य शिल्पी-डॉ. अम्बेड़कर

यादरामसिंह यादव

- **अमेरिका की कोलम्बिया यूनिवर्सिटी ने डॉ. अम्बेडकर को डॉक्टर ऑफ लाज की उपाधि दी**

भारत के संविधान को लिखने का श्रेय दलित पुत्र डॉ. भीमराव अम्बेडकर को जाता है। ह्यारा संविधान विश्व के सभी संविधानों की प्रमुख विशेषताओं को समेटते हुए नागरिकों को समानता और सह-अस्तित्व की गारण्टी देकर, भारत को प्रभुत्व सम्पन्न लोकतंत्रात्मक गणराज्य घोषित करता है।

24 मार्च, 1946 को आए कैबिनेट मिशन से बाबा साहब के विचार विमर्श के बाद संविधान सभा के लिए डॉ. अम्बेडकर भी निर्वाचित हुए। 29 अगस्त, 1947 को संविधान प्रारूप समिति बनी। जिसके चेयरमैन डॉ. अम्बेडकर को बनाया गया। 3 जून 1946 से संविधान सभा ही भारत की प्रथम संसद बनी।

29 अगस्त, 1947 को संविधान सभा ने स्वतंत्र भारत के संविधान मसौदा निर्माण समिति के नामों की घोषणा कर दी थी। जिसमें कि डॉ. अम्बेडकर को प्रारूप समिति का अध्यक्ष बनाया गया। सदस्यों में सर अल्लादी कृष्णास्वामी, सर बी.एन.राय, श्री सैय्यद एम. सादुल्लाह, सर एन. गोपालस्वामी आयंगर, डॉ. के.एम. मुंशी, सर बी.एल मित्रर तथा श्री डी.पी. खेतान चुने गये। बाद में प्रारूप समिति ने मित्रर की जगह श्री एन माधवराव तथा श्री डी.पी. खेतान की मृत्यु होने से खाली हुए स्थान पर श्री टी.टी. कृष्णामाचारी को चुना। इस प्रकार मसौदा समिति में कुल आठ सदस्य थे।

इसके बाद डॉ. अम्बेडकर भारत के संविधान प्रारूप निर्माण कार्य में पूरी तरह व्यस्त हो गये। 29 अगस्त 1947 से लगातार संविधान निर्माण के महति कार्य को बड़ी लगन, उत्साह एवं बुद्धिमता से दिन-रात करते रहे, तथा 16 फरवरी 1948 तक 171 दिन में संविधान का प्रारूप तैयार कर दिया। संविधान सभा द्वारा 26 नवम्बर 1949 को अन्तिम रूप से स्वीकार कर पास कर दिया गया तथा 26 जनवरी 1950 से लागू किया गया।

भारतीय संविधान की प्रस्तावना में घोषणा की गई है कि 'हम भारत के लोग, भारत को सम्पूर्ण प्रभुत्व सम्पन्न समाजवादी' (42वें संविधान संशोधन 1976 में जोड़ा गया), धर्म निरपेक्ष, लोकतन्त्रात्मक गणराज्य बनाने के लिए तथा उसके समस्त नागरिकों को सामाजिक आर्थिक और राजनीतिक न्याय, विचार, अभिव्यक्ति, विश्वास, धर्म और उपासना की स्वतन्त्र प्रतिष्ठा और अवसर की समानता प्राप्त कराने के लिए और उन सभी में व्यक्ति की गरिमा और राष्ट्र की एकता और अखण्डता को सुनिश्चित करने वाली बंधुता बढ़ाने के लिए दृढ़ संकल्प होकर आज दिनांक 26 नवम्बर 1949 को इस संविधान को अंगीकृत अधिनियमित और आत्मर्पित करते हैं।

संविधान सभा में बहस का जवाब देने के लिए खड़े बाबा साहब ने कहा मैं केवल दलित जातियों के हितों के लिया आया था। हैरत हुई, जब मुझे संविधान की ड्राफ्टिंग कमेटी का चैयरमैन चुना गया। मैं असमंजस में पड़ गया कि आखिर इतनी बड़ी जिम्मेदारी मुझ पर क्यों डाली जा रही है। इस विचार से मेरा मन चिन्तित है कि क्या भारत की जनता, अपने मत, मजहब या स्वार्थ की अपेक्षा देश को अधिक महत्व देगी।। उन्होंने अपने चालीस मिनिट के सारगर्भित भाषण में भारत की समस्त जनता से स्पष्ट शब्दों में अपील की, कि सच्चे अर्थों में सामाजिक एवं मनोवैज्ञानिक रूप से जाति व्यवस्था को खत्म कर दो।

पूरी संविधान सभा जिसमें प्रधानमंत्री पं. नेहरू भी उपस्थित थे, ने शान्तिपूर्वक सुना और जब भाषण खत्म हुआ तो सभी सदस्यों ने तालियां बजाकर उनका आभार व्यक्त किया। डॉ. अम्बेडकर ने भारत की जनता को सावधान करते हुए कहा कि हम राजनीति में हम समान होंगे, परन्तु सामाजिक व आर्थिक जीवन में असमान होंगे। राजनीति में हम एक व्यक्ति एक वोट तथा इसकी एक वैल्यू को महत्व देंगे परन्तु सामाजिक व आर्थिक जीवन में हम एक व्यक्ति एक वैल्यू को अस्वीकार करेंगे। हमें जितनी जल्दी हो सके हमारी सामाजिक व आर्थिक असमानताओं को खत्म करना है, वरना जो वर्ग विषमताओं व अन्याय के शिकार होंगे वो इस लोकतंत्र रूपी महल को ध्वस्त कर देंगे।

संविधान सभा के अध्यक्ष डॉ. राजेन्द्रप्रसाद ने प्रारूप समिति के अध्यक्ष डॉ. अम्बेडकर के कार्य से प्रभावित होकर संविधान सभा में बोले, डॉ. अम्बेडकर को कानून, समाजशास्त्र तथा आर्थिक क्षेत्रों में हमारे देश के इतिहास, मानव विज्ञान व संसार के संविधानों की उत्पत्ति व विकास के विशाल ज्ञान पर अधिकार है।

सर्वप्रथम संविधान सभा के विशेषज्ञ सर अल्लादी कृष्णास्वामी आयंगर के भाषण की इन पंक्तियों से करना चाहूंगा कि मेरे मित्र डॉ. अम्बेडकर ने जिस योग्यता और कुशलता के साथ संविधान को प्रस्तुत किया और प्रारूप समिति के अध्यक्ष के रूप में उन्होंने जो अथक परिश्रम किया उनके लिए मेरे मन में बहुत प्रशंसा भाव हैं। संविधान सभा के अध्यक्ष डॉ. राजेन्द्र प्रसाद ने कहा कि इतनी लगन, श्रद्धा एवं उत्साह से खराब स्वास्थ्य के बावजूद भी प्रारूप समिति के अध्यक्ष डॉ. अम्बेडकर ने जो कार्य किया है, उतना इस कमेटी के किसी भी सदस्य ने नहीं किया है। उन्होंने न केवल अपने चयन की सार्थकता को सिद्ध किया है बल्कि इस कार्य में चार चांद लगा दिये हैं। पंडित जवाहरलाल नेहरू ने कहा कि डॉ. अम्बेडकर ने इतना कठोर श्रम किया एवं सावधानी बरती है उतनी कोई नहीं कर सकता।

11 जनवरी 1950 को बम्बई दलित जाति फैडरेशन ने डॉ. अम्बेडकर का स्वर्णपात्र में संविधान की प्रति भेंट करते हुए भारी सन्मान किया। इस अवसर पर बोलते हुए डॉ. अम्बेडकर ने कहा कि पिछले 20 सालों से सवर्ण हिन्दुओं तथा कांग्रेसी नेताओं ने मुझे मुस्लिम समर्थक, ब्रिटिश समर्थक तथा हिन्दु धर्म का विनाशक एवं स्वतन्त्रता विरोधी-नेता, कहकर निंदित किया है। मुझे आशा है कि मेरे संविधान के निर्माण कार्य से मुझे वे सही रूप में समझने में समर्थ होंगे ।

5 जून 1952 को अमेरिका की कोलम्बिया यूनिवर्सिटी द्वारा संसार के सवोत्तम संविधान निर्माता डॉ. अम्बेडकर को डॉक्टर ऑफ लाज की उपाधि देकर सम्मानित किया गया। अमेरिका वासियों ने इससे पूर्व डॉ. अम्बेडकर को भारत का बुकरिटी-वाशिंगटन का सम्मान प्रदान किया था। डॉ. बाबा साहब अम्बेडकर ने संविधान निर्माण की जिम्मेदारी को सफलतापूर्वक निभाते हुए सदियों से दलित शोषित वर्ग, जिसकी पीड़ा व दर्द को समझते थे, मानवीय अधिकार संविधान में दिलाये।

बाबा साहब डॉ. अम्बेडकर को श्रद्धांजलि स्वरूप उनकी आदमकद प्रतिमा "संसद-भवन" नई दिल्ली के प्रांगण मे स्थापित की गयी। वर्ष 1990 में बाबा साहब को राष्ट्र की सेवाओं के लिए 'भारत रत्न' के सर्वोच्च नागरिक सम्मान से उनके मरणोपरान्त उनकी पत्नी को देकर सम्मानित किया। डॉ. अम्बेडकर द्वारा किये गये देशहित में उनके महान कार्यों को कभी भुलाया ना जा सकेगा। भारत की जनता उनकी हमेशा के लिए ऋणी रहेगी।

यादरामसिंह यादव,
स्वतंत्र लेखक एवं पत्रकार

राशिफल

पंडित अनिल शर्मा

बुधवार 7 दिसम्बर, 2022

मार्गशीष मास, शुक्ल पक्ष, चतुरदशी तिथि, बुधवार, विक्रम संवत 2079, कृत्तिका नक्षत्र दिन 10:25 तक, सिद्ध योग रात्रि 2:54 तक, वणिज करण प्रात: 8:02 तक, चन्द्रमा आज वृष राशि में संचार करेगा।

ग्रह स्थिति: सूर्य-वृश्चिक, चन्द्रमा-वृष, मंगल-वृष, बुध-धनु, गुरू-मीन, शुक्र-धनु, शनि-मकर, राहु-मेष, केतु-तुला राशि में।

आज रवियोग दिन 10:25 तक है। सर्वार्थ सिद्धि योग सम्पूर्ण दिन-रात है। भद्रा प्रात: 8:02 से रात्रि 8:50 तक है। आज चतुरथी तिथि में वृद्धि हुई है। आज चान्द पूर्णिमा व्रत, श्री दत्तात्रेय जयन्ती है।

सर्वश्रेष्ठ चौघड़िया: लाभ-अमृत सूर्योदय से 9:42 तक, शुभ 11:00 से 12:18 तक, चर 2:54 से 4:11 तक, लाभ 4:11 से सूर्यास्त तक।

राहूकाल: 12:00 से 1:30 तक। सूर्योदय 7:07, सूर्यास्त 5:29

मेष
आर्थिक कारणों से अटके हुए कार्य बनने लगेंगे। अटका हुआ धन प्राप्त होगा। आय में वृद्धि होगी। व्यावसायिक कार्यों में व्यस्तता अभी यथावत बनी रहेगी। धार्मिक कार्यों पर धन खर्च हो सकता है।

वृष
मानसिक तनाव से राहत मिलेगी। मनोबल-आत्मविश्वास बढ़ेगा। महत्वपूर्ण कार्यों में उचित सफलता मिलेगी। नवीन कार्यों के संबंध में सकारात्मक आश्वासन प्राप्त होंगे।

मिथुन
आर्थिक मामलों में परेशानी का सामना करना पड़ सकता है। धन हानि हो सकती है। आवश्यक ध्धन प्राप्ति में विलम्ब हो सकता है। नौकरीपेशा व्यक्तियों को उच्चाधिकारियों की नाराजगी का सामना करना पड़ सकता है।

कर्क
आर्थिक मामलों के लिए दिन अच्छा रहेगा। आय में वृद्धि होगी। अटका हुआ धन प्राप्त होगा। व्यावसायिक कार्यों में प्रगति होगी। महत्वपूर्ण कार्य योजना का क्रियान्वयन होगा।

सिंह
व्यावसायिक कार्यों के लिए दिन अच्छा रहेगा। अटके हुए कार्य शीघ्रता/सुगमता से बनने लगेंगे। नवीन कार्यों में आ रही अड़चनें दूर होने लगेंगी।

कन्या
धार्मिक कार्यों में भाग लेने का अवसर मिलेगा। धार्मिक स्थान की यात्रा का कार्यक्रम बन सकता है। व्यावसायिक स्थिति ठीक रहेगी। चलते कार्यों में प्रगति होगी। घर-परिवार में सुख-सुविधाएं बढ़ेगी।

तुला
व्यावसायिक कार्यों के कारण भागदौड़ रहेगी। व्यावसायिक कार्यों के लिए बाहर जाना पड़ सकता है। आवश्यक कार्यों में विलम्ब हो सकता है। नवीन कार्यों को टालना ठीक रहेगा।

वृश्चिक
परिवार में आपसी सहयोग-समन्वय बना रहेगा। परिवार में उत्सव जैसा माहौल रहेगा। सामूहिक प्रयासों से वर्तमान समस्या का समाधान हो सकता है। व्यावसायिक/आर्थिक स्थिति ठीक रहेगी।

धनु
अस्त-व्यस्त दिनचर्या में सुधार होगा। विवादित मामलों से राहत मिल सकती है। अनहोनी की आशंका से बना हुआ मन का भय समाप्त होगा।

मकर
व्यावसायिक कार्यों पर ध्यान देना ठीक रहेगा। व्यावसायिक खर्चों में अनावश्यक वृद्धि हो सकती है। व्यावसायिक कार्यों के लिए बाहर जाना पड़ सकता है। आर्थिक मामलों में संतुलन बनाए रखना ठीक रहेगा।

कुंभ
घर-परिवार में धार्मिक-सामाजिक समारोह सम्पन्न हो सकते हैं। परिवार में अतिथियों का आगमन बना रहेगा। व्यावसायिक स्थिति ठीक रहेगी। चलते कार्यों में प्रगति होगी।

मीन
परिवार में मन को प्रसन्न करने वाले संदेश प्राप्त होंगे। परिजनों के सहयोग से वर्तमान समस्या का समाधान हो सकता है। व्यावसायिक कार्यों में व्यस्तता अभी यथावत बनी रहेगी। अटका हुआ धन प्राप्त होगा।

झझू में कलेक्टर ने ग्रामीणों की समस्याएं सुनी, चिरंजीवी योजना के लिए प्रेरित किया

बीकानेर,(कासं)। जिला कलेक्टर भगवती प्रसाद कलाल ने मंगलवार को झझू के ग्राम पंचायत भवन में जनसुनवाई की और अधिकारियों को आवश्यक दिशा-निर्देश दिए।

इस दौरान ग्रामीणों ने गांव खेतोलाई बुधान में प्राइमरी स्कूल खुलवाने, ग्राम पंचायत झझू में खेल मैदान के लिए जमीन आवंटन करवाने, राजकीय प्राथमिक विद्यालय नायकों का बास स्कूल को क्रमोन्नत करने व स्टाफ लगाने, झझू फीडर को कोटड़ी फीडर से अलग करने तथा विद्युत की कटौती बंद करने, गिरधारी लाल ने प्रधानमंत्री आवास योजना में वापस अपना नाम जुड़वाने के लिए परिवेदनाएं दी।

जन सुनवाई में जिला कलेक्टर को बताया गया कि झझू बाजार स्थित गांधी चौक भवन में एक आदमी ने कई वर्षों से कब्जा कर निजी सामान रख रहा है तो वे मौके पर गए। इस अतिक्रमण को हटाने के निर्देश विकास अधिकारी को दिए। उन्होंने इस भवन में पुस्तकालय शुरू करने के निर्देश दिए।

इस दौरान ग्रामीणों ने झझू बाजार से पुरानी मस्जिद तेलियों के बास में पानी निकासी की समस्या से अवगत करवाया और नाली सफाई व सीवरेज लाइन लगवाने की मांग की। इस पर उन्होंने सरपंच घमुराम नायक व विकास अधिकारी दिनेश सिंह भाटी को सीवरेज लाइन डालने के लिए आवश्यक कार्यवाही के निर्देश दिए। उन्होंने बुधराम नायक का प्रधानमंत्री आवास के निर्माण कार्य का भी निरीक्षण किया और आवास की किस्तों के भुगतान के बारे में विकास अधिकारी से जानकारी ली।

बीकानेर कलेक्टर भगवती प्रसाद कलाल ने झझू ग्राम पंचायत भवन में अधिकारियों के साथ ग्रामीणों की समस्याएं सुनी।

- झझू बाजार स्थित गांधी चौक भवन में कई वर्षों से कब्जा कर निजी सामान रखने की शिकायत पर वे मौके पर गए और इस अतिक्रमण को हटाने के निर्देश दिए

जनसुनवाई में उन्होंने मुख्यमंत्री चिरंजीवी स्वास्थ्य बीमा योजना आमजन के लिए क्यों जरूरी है, उसके बारे में जानकारी दी और कहा कि मात्र 850 रूपये में इस योजना में परिवार का स्वास्थ्य बीमा होता है। इसमें जरूरत पड़ने पर 10 लाख रूपये तक का उपचार नि:शुल्क उपलब्ध कराने की व्यवस्था की गई है। साथ ही दुर्घटना मृत्यु पर 5 लाख रूपये पीड़ित परिवार को दिए जाने का प्रावधान है।

जिला कलेक्टर ने झझू की राजकीय महात्मा गांधी अंग्रेजी माध्यम उच्च माध्यमिक विद्यालय में संचालित कक्षा 8 के विद्यार्थियों से अंग्रेजी में संवाद किया और अंग्रेजी व गणित विषय के विद्यार्थियों के ज्ञान को परखा। उन्होंने यहां पर निर्माणाधीन कक्षा-कक्षों का अवलोकन किया और कार्यकारी एजेंसी को निर्धारित समय पर गुणवत्ता के साथ निर्माण करने के निर्देश दिए।

उन्होंने उपस्थित शाला प्रधान व शिक्षा अधिकारी को कार्य की गुणवत्ता पर निगरानी के निर्देश दिए। उन्होंने शाला परिसर में बनी वाटिका में सहजन का पौधा लगाया।

जिला कलेक्टर ने विद्यालय में ही संचालित आदर्श आंगनबाड़ी केन्द्र के निरीक्षण के दौरान आशा व एएनएम से चिरंजीवी स्वास्थ्य बीमा योजना तथा पुकार कार्यक्रम की प्रगति की रिपोर्ट ली। उन्होंने दोनों ही कार्यक्रम के तहत डोर टू सर्वे हुए सर्वे की जानकारी भी ली।

साथ ही आंगनबाड़ी कार्यकर्ता से बच्चों के पोषण, ममता कार्ड के बारे में जाना। उन्होंने उप स्वास्थ्य केन्द्र में स्टाफ, दवाईयां, साफ-सफाई एवं पुकार अभियान से संबंधित रजिस्टर का अवलोकन किया। दवाओं की उपलब्धता व एक्सपायरी एवं नियर एक्सपायरी दवाईयों की जानकारी भी ली।

जिला कलेक्टर ने झझू-मोखा सड़क मार्ग पर वन विभाग द्वारा मनरेगा के तहत लगाये जा रहे पौधारोपण कार्य का निरीक्षण किया और यहां उन्होंने पौधारोपण किया। उन्होंने मनरेगा के तहत कोलायत ब्लॉक में पौधारोपण कार्यों का फीडबैक लिया और निर्देश दिए कि संबंधित विभाग दिये गए लक्ष्य पूरा करते हुए पौधों की सुरक्षा व सार संभाल की जिम्मेदारी तय करें।

इस दौरान प्रधान पुष्पा देवी, सरपंच घमुराम नायक, उपखण्ड अधिकारी प्रदीप कुमार चाहर, विकास अधिकारी दिनेश सिंह भाटी, झंवर लाल सेठिया, मुख्य चिकित्सा एवं स्वास्थ्य अधिकारी डॉ. मोहम्मद अबरार पंवार, अधीक्षण अभियंता डिस्कॉम राजेन्द्र सिंह मीना, अधिशाषी अभियन्ता नफीस खान, बीसीएमओ डॉ. सुनील जैन, ब्लॉक मुख्य शिक्षा अधिकारी मूल सिंह भाटी सहित ब्लॉक स्तरीय अधिकारी उपस्थित थे।

भाखड़ा प्रणाली की नहरों का रेगुलेशन तय

हनुमानगढ़, (कासं)। जल संसाधन भाखड़ा-सिद्धमुख रेगुलेशन खण्ड की ओर से भाखड़ा प्रणाली की नहरों का साप्ताहिक वरीयता क्रम जारी किया गया है। यह वरीयता क्रम 6 दिसम्बर से 14 दिसम्बर तक प्रभावी रहेगा।

विभाग से मिली जानकारी के अनुसार मोरजण्डा (एमजेडी) नहर में 263 क्यूसेक, रतनपुरा (आरटीपी) में 275, नाथवाना (एनटीडब्लयू) में 306, प्रतापपुरा (पीटीपी) में 481, हरिपुरा (एचआरपी) में 494, दीनगढ़ (डीएनजी) में 507, सूरतपुरा (एसटीपी) में 576, मोडिया (एमओडी) में 721, लोंगवाला (एलजीडब्लयू) में 866, पीलीबंगा (पीबीएन) 1081, अमरपुरा (एएमपी) में 1176, रोड़ांवाली (आरआरडब्लयू) में 1189, नवां-सतीपुरा (एनडब्लयूएन) में 1200, संगरिया (एसएनजी) में 1206, भगतपुरा (बीजीपी) में 1244, सूरतगढ़ (एसटीजी) में 1364, नगराना (एनजीडी) में 1372, लीलांवाली (एलएलडब्लयू) में 1612, भाखरांवाली (बीकेडब्लयू) में 1617, करनीसिंह (केएसडी) में 1947, मम्मडखेड़ा (एमएमके) में 2142 और जोड़कियां (जेआरके) नहर में 2222 क्यूसेक पानी प्रवाहित होगा। अधिकारियों के अनुसार प्रत्येक नहर आठ दिन पूरी चलाने के बाद बंद की जायेगी। नहरों में पानी के उतार-चढ़ाव को देखते हुए अगर किसी नहर के रेगुलेशन में बदलाव करना पड़ा तो भाखड़ा सिद्धमुख रेगुलेशन खंड और जल संसाधन खंड प्रथम/द्वितीय के अधिशासी अभियंता से विचार-विमर्श के बाद व्यवस्था की जायेगी।

सार-समाचार

गोभी की खेती पर प्रशिक्षण दिया

बीकानेर, (कासं)। कृषि महाविद्यालय में संचालित राष्ट्रीय कृषि विकास योजना के अन्तर्गत आज मंगलवार को एक दिवसीय प्रशिक्षण का आयोजन किया गया। फूलगोभी, पत्तागोभी तथा गांठगोभी की आधुनिक खेती विषयक प्रशिक्षण कार्यक्रम में बीकानेर जिले के विभिन्न गांवों एवं तहसील से 26 प्रतिभागियों ने भाग लिया। इस दौरान फूल गोभी, पत्ता गोभी एवं गांठ गोभी की आधुनिक खेती तथा ड्रिप सिंचाई-सिद्धांत एवं तंत्र स्थापना पर व्याख्यान दिये गये। साथ ही किसानों को फील्ड विजिट करवाकर इन सब्जियों की आधुनिक खेती पर लगाये गये प्रदर्शन को भी दिखाया गया। कार्यक्रम के मुख्य अतिथि के अनुसंधान निदेशक डॉ पी. एस. शेखावत थे। जिन्होंने किसानों को सब्जियों को उगाने की तथा जल बचत के साथ-साथ जैविक खेती को अपनाने की सलाह दी तथा कार्यक्रम के अन्त में प्रमाण पत्र भी वितरित किये। प्रशिक्षण आयोजक, परियोजना निदेशक डॉ पी. के. यादव ने इस परियोजना के विषय में विस्तृत जानकारी दी। कार्यक्रम की संयोजिका सहायक आचार्य डॉ सीमा त्यागी ने प्रतिभागी किसानों को प्राकृतिक खेती की महत्ता पर प्रकाश डाला।

अमृत भारत रथ यात्रा 11 को नोखा में

नोखा, (निसं)। विप्र फाउंडेशन द्वारा चलाई जा रही अमृत भारत रथ यात्रा 11 दिसम्बर को नोखा पहुंच रही है। नोखा में भव्य स्वागत के लिए सर्व समाज को आमंत्रण के लिए आज श्रीकृष्ण मंदिर सदर बाजार में प्रथम पूज्य गणेश महाराज का आव्हान कर चावल पीला करने का कार्यक्रम रखा गया। आपको बता दें कि अरूणाचल प्रदेश में भगवान विष्णु के छठे अवतार आराध्य देव भगवान परशुराम की 51 फीट पंचधातु द्वारा निर्मित विशाल प्रतिमा के लिए यह यात्रा निकाली जा रही है। जो भारत के विभिन्न राज्यों से होती हुई नोखा पहुंच रही है। चावल पीला करने के कार्यक्रम में सर्व समाज के प्रतिनिधियों की उपस्थिति रही। चावल पीला रस्म के बाद संयोजकों की सर्वसम्मति से नियुक्तियां की गई। इसके साथ ही पोस्टर विमोचन किया गया। इस दौरान विप्र फाउंडेशन के पदाधिकारियों ने भगवान परशुरामजी के कुण्ड, मूर्ति स्थापना और अमृत रथ यात्रा के बारे मे विस्तृत जानकारी दी। पुरषोत्तम तापड़िया, रामसिंह चरकड़ा, निर्मल कुमार भूरा, नारायण सिंह राजपुरोहित, बजरंग लाल पालीवाल, शांकरलाल सोनी, नरसी सारस्वत, मानकचन्द पंचारिया, नरसीराम गोड़, सतीशचंद साध, गोपिकिशनजी तिवाड़ी, राधामणि चितलांगी, शांति मुंधड़ा, कंचन सेवग, उर्मिला तापड़िया को संयोजक बनाया गया। इस दौरान विप्र फाउंडेशन के राष्ट्रीय प्रभारी राधेश्याम सुरावत, देहात जिलाध्यक्ष शिवकुमार शर्मा, देहात महिला प्रकोष्ठ जिला अध्यक्ष सीमा मिश्रा, कार्यालय प्रभारी रमेशचंद उपाध्याय, डॉ सीताराम पंचारिया, मोहनलाल ओझा, मोहनलाल पंचारिया, बजरंगजी तावनिया, जुगल किशोर तिवाड़ी, श्याम बोहरा, अर्जुन महाराज, सुखदेव पंचारिया, पुरषोत्तम सारस्वत, वैध धनराज शर्मा के साथ अनेक लोग मौजूद थे।

न्यायिक कर्मचारी हड़ताल जारी

अनूपगढ़, (कासं)। सुभाष मेहरा मौत मामले में अनूपगढ़ में न्यायिक कर्मचारियों का सामूहिक अवकाश आज छठे दिन भी जारी रहा। राजस्थान न्यायिक कर्मचारी संघ श्रीगंगानगर के निर्देश पर कस्बे के सभी न्यायालयों के कर्मचारी सामूहिक अवकाश और धरने पर बैठे हैं। सामूहिक अवकाश के चलते मुख्यालय के न्यायालयों मे पांच दिन से किसी भी मुकदमे की पेशी नहीं हो पाई है। जिसके कारण मुकदमे में मिलने वाली आगामी तारीख नोटिस बोर्ड पर चस्पा कर दी जाती है। न्यायालय में कर्मचारियों से संबंधित सभी कार्य प्रभावित हो रहे हैं। कर्मचारी साहिल मिश्रा ने बताया कि जयपुर न्यायिक अधिकारी के आवास पर चतुर्थ श्रेणी कर्मचारी सुभाष मेहरा की संदिग्ध परिस्थितियों में हुई मौत के दोषियों पर एफआईआर दर्ज करने, जांच सीबीआई को सौंपने, मृतक कर्मचारी के परिवारजनों को 50 लाख रूपए का मुआवजा देने और एक आश्रित को सरकारी नौकरी देने समेत 6 सूत्री मांगों को लेकर सामूहिक अवकाश और धरना दिया जा रहा है। ये मांगें पूरी नहीं होने तक धरना अनिश्चितकाल के लिए जारी रहेगा। धरना स्थल पर संयोजक शिवकुमार, विजय गिल्होत्रा, राजेन्द्र जोशी, गोविंद प्रसाद, अर्जुन भांभू मौजूद थे।

शटरिंग की 8 प्लेट चोरी

हनुमानगढ़, (कासं)। सेवानिवृत्त एएसपी की दुकान पर चल रहे निर्माण कार्य की जगह से चोरों ने शटरिंग का सामान चोरी कर लिया। चोर शटरिंग स्टोर से किराये पर लाई गई लोहे की 8 प्लेट चोरी कर ले गए। निर्माण कार्य कर रहे मजदूर ने जंक्शन पुलिस थाने में अज्ञात चोरों के खिलाफ रिपोर्ट दर्ज कराई है। हैड कांस्टेबल नरेश कुमार ने बताया कि केवलराम पुत्र डगलाराम भाट निवासी वार्ड 58, सुरेशिया ने लिखित रिपोर्ट दर्ज कराई कि वह मिस्त्री है और ठेकेदारी का कार्य करता है। वर्तमान में उसकी ओर से शिव मंदिर सिनेमा के पास सेवानिवृत्त एएसपी अन्तर सिंह श्योराण की दुकान का निर्माण कार्य किया जा रहा है। दुकान में छत लगाने का कार्य चल रहा है। उसने 28 नवम्बर को छत लगाने के लिए शटरिंग का कार्य किया था। वह 28 नवम्बर को शाम साढ़े 6 बजे शटरिंग स्टोर से किराये पर लाई गई लोहे की प्लेटें लगाकर घर चला गया। अगले दिन 29 नवम्बर को सुबह करीब 8 बजे मौके पर पहुंचा तो छत से 8 प्लेट गायब मिली। केवलराम ने मुताबिक यह प्लेटें गुप्ता शटरिंग स्टोर से किराये पर आई हुई थी। वहीं पुलिस ने अज्ञात चोरों के खिलाफ मामला दर्ज कर जांच शुरू कर दी है।

वीडीओ से मारपीट, गिरफ्तारी की मांग

बीकानेर, (कासं)। नोखड़ा ग्राम विकास अधिकारी के साथ मारपीट के आरोपियों की गिरफ्तारी की मांग की है। गत दिनों नोखड़ा ग्राम विकास अधिकारी पर हुए जानलेवा हमले के आरोपियों की गिरफ्तारी की मांग को लेकर आज राजस्थान ग्राम विकास अधिकारी संघ ने जिलाध्यक्ष रामनिवास भादू एवं राज मंत्रालयिक कर्मचारी संघ के जिलाध्यक्ष नरपत सिंह बिठु के नेतृत्व में संभागीय आयुक्त बीकानेर, जिला कलेक्टर बीकानेर, पुलिस अधीक्षक बीकानेर व मुख्य कार्यकारी अधिकारी जिला परिषद बीकानेर को ज्ञापन देकर तुरंत गिरफ्तारी की मांग की। प्रदेश प्रतिनिधि मनोज सुथार ने बताया कि 24 घंटे बीतने के बाद भी आरोपी गिरफ्तार नहीं हुए है।

नहर में सीमेंट और पत्थर डालकर पानी रोकने का प्रयास

बीकानेर,(कासं)। इंदिरा गांधी नहर से पानी चोरी करने के लिए कुछ किसान हर रोज नई तरकीब ढूंढकर लाते हैं। इस बार नहर के माइनर में पत्थर बन चुकी सीमेंट के कट्टों के साथ ही मिट्टी और कंकड़ डाल दिये गए, जिससे पानी रुककर खेतों में पहुंच रहा था। वहीं टेल के किसानों को पूरा पानी नसीब नहीं हुआ। कम पानी मिलने की छानबीन करने पर ये करतूत पता चली।

- इंदिरा गांधी नहर से पानी चोरी करने के लिए ये तरकीब निकाली
- पानी नहीं पहुंचने पर पता चला तो टेल के किसानों ने बाहर निकाले

केजेड़ी नहर 106-107 आरडी के बीच दो माइनरों से आगे किसानों को बारी के बावजूद पानी कम मिल रहा था। ऐसे में किसानों ने आगे पहुंचकर छानबीन की। पता चला कि एक जगह से पानी रोका जा रहा है। माइनर में उतरकर किसानों ने देखा तो पता चला कि अंदर सीमेंट के कट्टे डाले हुए हैं। पुरानी सीमेंट पानी पड़ने से पत्थर हो चुकी थी। इसके साथ ही मिट्टी के कट्टे भी डाले गए। जिससे पानी आगे जाने के बजाय कुछ किसानों के खेत की तरफ मुड़ गया। अनूपगढ़ शाखा के अंतिम छोर के किसानों को हर बार परेशानी से जूझना पड़ता हैं। कभी टेल के किसानों को पूरा नहीं मिल पाता तो कई बार पानी चोरी होता है। इस बार टेल पर पानी अचानक कम हो गया और आरडी 106-107 से पहले के मोघों में पानी की मात्रा बढ़ गई। इसकी सूचना जैसे ही अंतिम छोर के किसानों को मिली। मौके पर पहुंचे किसानों ने एचडब्लयूएम व जीडब्लयूएम माइनरों में सीमेंट, मिट्टी व कंकड के कट्टों को निकाला। पानी चोरी करने वाले किसानों पर कार्रवाई नहीं करने पर किसानों ने रोष जताया। सिंचाई विभाग खाजूवाला के एक्सईएन ओमप्रकाश के निर्देश पर संबंधित एईएन व जेईएन मौके पर पहुंचे और मौका देखा।

केजेडी नहर के चक 26 केजेड़ी, 28 ए व बी केजेड़ी, 29 केजेड़ी, 30 केजेड़ी, 31 केजेडी, 33 केजेडी के किसानों ने नहर से अंतिम छोर की टेल तक कम पानी मिल रहा है। जल उपभोक्ता संगम अध्यक्ष संतोष भुंवाल, बद्री प्रसाद, बलराम, राजूराम, रामकुमार, गोपालराम, लक्ष्मणदास, इंद्राज, सोहनलाल, हंसराज, उग्रसेन, गुरमीत सिंह सहित बड़ी संख्या में किसान विरोध प्रदर्शन कर रहे हैं।

संभाग स्तरीय अमृता हॉट शुरू

बीकानेर,(कासं)। संभाग स्तरीय अमृता हॉट मेले का उद्घाटन बुधवार को दोपहर 1 बजे होगा। जयनारायण व्यास कॉलोनी स्थित ग्रामीण हाट में होने वाले उद्घाटन समारोह के अतिथि संभागीय आयुक्त डॉ. नीरज के. पवन और जिला कलेक्टर भगवती प्रसाद कलाल होंगे।

महिला अधिकारिता विभाग की उपनिदेशक मेघा रतन ने बताया कि अमृता हॉट मेले में राज्य के 33 जिलों के 161 स्टॉल लगाये जायेंगे। इनमें कोटा-डोरिया, टेराकोटा, केर, सांगरी, पापड़, बड़ी, अचार, महिलाओं के सौंदर्य से संबंधित सामान, खाने-पीने के सामान, साड़ियां, चद्दर तथा विभिन्न हस्त निर्मित उत्पाद शामिल विक्रय के लिए रखे जायेंगे।

मेले में राष्ट्रीय उष्ट्र अनुसंधान केन्द्र एवं विश्वविद्यालयों और विभागों के स्टॉल लगाये जायेंगे। उद्घाटन समारोह में सीमा सुरक्षा बल के बैंड द्वारा स्वर लहरियां बिखेरी जायेगी। सजे-धजे ऊंट विशेष आकर्षण का केन्द्र रहेंगे।

अचानक ब्रेक लगाने से दो ट्रक भिड़े, तीन घायल

बीकानेर,(कासं)। मंगलवार सुबह लूणकरनसर में दो ट्रकों में टक्कर हो गई। हादसे में ट्रक केबिन में बैठा चालक गंभीर रूप से घायल हो गया, उसे पीबीएम अस्पताल रैफर किया गया है।

- लूणकरनसर में नेशनल हाईवे 62- हंसेरा के पास हुआ हादसा

दरअसल दो ट्रक एक ही दिशा में चल रहे थे लेकिन आगे वाले ट्रक ने अचानक ब्रेक लगा दिया, जिससे पीछे वाला ट्रक आगे वाले ट्रक से भिड़ गया। हादसा मंगलवार अलसुबह करीब साढ़े तीन बजे नेशनल हाईवे 62- हंसेरा के पास हुआ। पीछे वाला ट्रक छोटा था, जो आगे वाले के ठीक पीछे चल रहा था। माना जा रहा है कि पशु आने से आगे वाले ट्रक ने अचानक ब्रेक लगा दिया था। इस टक्कर में तीन जने गंभीर घायल हो गए।

तीनों घायल जलालाबाद, फाजिल्का पंजाब के निवासी हैं। ट्रक गुजरात से पंजाब फाजिल्का जा रहा था। इसमें रमन नामक ड्राईवर को गंभीर चोट आई है। उसे पीबीएम अस्पताल रैफर किया गया है। इसके अलावा एक ट्रक में बाप-बेटे साथ थे। दोनों को चोट आई है। इसमें बेटे नरेन्द्र उम्र 30 साल और पिता रामकिशन पुत्र चांदीराम उम्र 60 साल पंजाब के रहने वाले हैं।

घटना की जानकारी मिलने के साथ ही ट्रक चालक केबिन में बुरी तरह फंस गया, जिसे लूणकरनसर पुलिस के हैड कांस्टेबल सुरेश कुमार, चालक हजारी सिंह, कांस्टेबल विकास मीणा व टाइगर फोर्स अध्यक्ष महिपाल सिंह राठौड़ आदि ने प्रयास करके बाहर निकाला। घायलों को मौके से एम्बुलेंस की मदद से अस्पताल पहुंचाया गया।

'पालनहार में लाभांवित बच्चों का सत्यापन करें'

बीकानेर,(कासं)। जिला कलेक्टर भगवती प्रसाद कलाल ने पालनहार योजना से लाभांवित समस्त बच्चों का वार्षिक भौतिक सत्यापन करवाने के निर्देश दिए। जिला कलेक्टर ने मुख्य ब्लॉक शिक्षा अधिकारियों को बच्चों के शैक्षणिक सत्र 2022-23 के विद्यालय में अध्ययनरत होने का ब्लॉक वार प्रमाण पत्र एवं बच्चों के आधार नम्बर अथवा आधार कार्ड को 15 दिसम्बर तक उपनिदेशक, सामाजिक न्याय एवं अधिकारिता कार्यालय को सूचना उपलब्ध करवाये जाने के निर्देश दिए हैं।

- 3 796 बच्चे वार्षिक सत्यापन से वंचित

उन्होंने महिला एवं बाल विकास विभाग की उप निदेशक को आंगनबाड़ी से जुड़े बच्चों के प्रमाण पत्र जारी करवा कर ई-मित्र-ई-मित्र प्लस या राजीव गांधी सेवा केन्द्र के माध्यम से वार्षिक सत्यापन करवाने के निर्देश दिए हैं। साथ ही समस्त उपखण्ड अधिकरियों एवं विकास अधिकारियों को पालनहार योजना के तहत वार्षिक सत्यापन करवाने के लिए कहा है। सामाजिक न्याय एवं अधिकारिता विभाग के उप निदेशक एल. डी. पंवार ने बताया कि जिले में पालनहार योजना के अन्तर्गत शैक्षणिक सत्र 2022-23 लाभान्वित हो रहे कुल 13 हजार 338 बच्चों का वार्षिक सत्यापन किया जाना है। इनमें से 9 हजार 542 का वार्षिक सत्यापन हुआ है व 3 हजार 796 बच्चे अब तक वार्षिक सत्यापन से वंचित हैं।

कल होगी ब्लॉक स्तर जनसुनवाई

श्रीगंगानगर, (कासं)। जिले में आमजन की परिवेदनाओं, समस्याओं की सुनवाई एवं त्वरित समाधान के लिये त्रिस्तरीय जनसुनवाई व्यवस्था की गई है।

माह के द्वितीय गुरूवार को उपखण्ड स्तर पर तथा तृतीय गुरूवार को जिला स्तरीय जनसुनवाई का आयोजन किया जायेगा। इसी क्रम में 8 दिसम्बर को पंचायत समिति स्तर पर जनसुनवाई होगी। जिला कलेक्टर ने बताया कि उपखण्ड स्तर पर होने वाली जनसुनवाई के लिये संबंधित एसडीएम को नोडल अधिकारी नियुक्त किया गया है।

जनसुनवाई के दौरान प्राप्त प्रकरणों की सूची संधारित करवाते हुए सम्पर्क पोर्टल पर अपलोड किये जाये, जिससे अगली जनसुनवाई के दौरान लम्बित प्रकरणों की समीक्षा की जा सकें।

भाजपा की जन आक्रोश यात्रा मजाक बनी

बीकानेर,(कासं)। भारतीय जनता पार्टी की जन आक्रोश यात्रा का एक वीडियो सामने आया है। इसका पार्टी कार्यकर्ता ही मजाक बना रहे हैं। जन आक्रोश यात्रा के रथ के आगे पीछे कार्यकर्ता नहीं होने के बावजूद वहां भारी भीड़ बताते हुए कमेंट्री की जा रही है। अब ये वीडियो पार्टी में चर्चा का विषय बन गया है।

- रथ के पास नहीं दिखी भीड़, किसी कार्यकर्ता ने ये बोलते हुए वीडियो बना लिया कि भारी भीड़ के बीच रथ आगे नहीं बढ़ पा रहा है, सड़क पर जाम जैसे हालात हो गए हैं ये वीडियो वायरल होते ही आक्रोश यात्रा हंसी का पात्र बन गई

दरअसल पिछले दिनों पवनपुरी में जन आक्रोश यात्रा पहुंची थी। यहां से यात्रा आगे बढ़ती जा रही थी, लेकिन रथ के आसपास कार्यकर्ताओं की संख्या बहुत कम थी। दस-पंद्रह कार्यकर्ता भी मौके पर नहीं थे। इसी दौरान पार्टी से जुड़े किसी कार्यकर्ता ने ये बोलते हुए वीडियो बना लिया कि भारी भीड़ के बीच रथ आगे नहीं बढ़ पा रहा है। सड़क पर जाम जैसे हालात हो गए हैं। ये वीडियो वैसे तो हंसी मजाक में बनाया गया लेकिन दोस्तों से होते हुए ये अब वायरल हो गया। कांग्रेस सोशल मीडिया से जुड़े कार्यकर्ता भी इसे आगे से आगे वायरल कर रहे हैं। इस वायरल वीडियो की फिलहाल पुष्टि नहीं हुई है।

शहर अध्यक्ष अखिलेश प्रताप सिंह ने बताया कि जन आक्रोश यात्रा में बड़ी संख्या में कार्यकर्ता थे लेकिन अम्बेडकर कॉलोनी की गलियां संकड़ी है। इसलिए कारें ट्रैफिक में फंस गई। इसलिए दो हिस्सों में यात्रा बंट गई। वीडियो जिसने बनाया है, उसका व्यक्तिगत द्वेष है। हकीकत में यात्रा काफी सफल है। शहर व देहात भाजपा में अंदरूनी खींचतान के चलते ऐसे हालात बन रहे हैं।

सिद्धि कुमारी ने कन्या विद्यालय भवन निर्माण के लिए 20 लाख की घोषणा की

बीकानेर,(कासं)। केन्द्र व राज्य सरकारों की योजनाओं की क्रियान्वित हेतु सेतु बंध का कार्य सशक्त ग्राम पंचायतें करती है। जिसका जीता जागता उदाहरण उदयरामसर ग्राम पंचायत है यह बात आज बीकानेर पूर्वी क्षेत्र की विधायक सिद्धि कुमारी ने अपने उदयरामसर भ्रमण के दौरान ग्राम पंचायत में अपने स्वागत समारोह में कही।

भाजपा के पूर्व जिला महामंत्री बनवारी लाल शर्मा व सुधीर व्यास ने बताया कि आज ग्राम पंचायत उदयरामसर की सरपंच संतोष यादव व उप सरपंच हेमंत यादव ने सैकड़ों महिलाओं व ग्रामीणों के साथ विधायक सिद्धि का गर्मजोशी से स्वागत कर पंचायत द्वारा करवाये गए विकास कार्यों का अवलोकन करवाया। विकास कार्यों के अवलोकन के दौरान सिद्धि कुमारी के साथ भाजपा के वरिष्ठ नेता बनवारी लाल शर्मा एवं सरपंच हेमंत यादव रमेश सिंह यादव, अजीत सिंह यादव, सोहन लाल पुरोहित, गौरव यादव, राहुल शर्मा, जयकिशन शर्मा गांव के वरिष्ठजन साथ रहे। सर्वप्रथम सैकण्डरी कन्या विद्यालय के प्रिंसिपल अजय गोदारा सहित 300 से अधिक बच्चियों ने स्वागत गान के साथ भव्य स्वागत किया। स्वागत के दौरान सिद्धि कुमारी छात्रों को देखकर उनसे लिपट गई तथा उनकी भावनाओं को समझा।

बीकानेर (पूर्व) विधायक सिद्धि कुमारी ने उदयरामसर में विकास कार्यों का अवलोकन किया।

- सिद्धि कुमारी ने उदयरामसर में विकास कार्यों का अवलोकन किया

विद्यालय में स्वागत के दौरान सरपंच हेमंत यादव ने मांग की है कि कन्या विद्यालय काफी भवन छोटा है तथा अन्यत्र भूमि आवंटित की गई है लेकिन धन की व्यवस्था नहीं हो पाई जिस पर विधायक सीधे ने कन्या विद्यालय भवन निर्माण के लिए 20 लाख रूपये की घोषणा करके ग्रामीण वासियों व छात्राओं की तालियां बटोरी। ज्ञातव्य है कि हॉस्पिटल उदयरामसर का निरीक्षण किया तथा मलू परिवार द्वारा बनवाई गई हॉस्पिटल को देखकर उनकी भरपूर प्रशंसा की।

रंगा व सीमा का काव्य वाचन

बीकानेर, (कासं)। केन्द्रिय साहित्य अकादमी, नई दिल्ली के राष्ट्रीय कार्यक्रम 'एक भारत-श्रेष्ठ भारत' के तहत सिंधी-राजस्थानी कवि सम्मेलन की बेवलाइन साहित्य श्रृंखला में बीकानेर के कवि-कथाकार कमल रंगा एवं वरिष्ठ साहित्यकारा सीमा भाटी राजस्थानी भाषा का प्रतिनिधित्व करते हुए अपनी काव्य रचना का वाचन आगामी 13 दिसम्बर को करेंगे।

अकादमी के आयोजन से जुड़े प्रभारी ओम नागर ने बताया कि इस महत्वूपर्ण साहित्य श्रृंखला में 'दो भाषा-दो कवि' में राजस्थानी-सिंधी जैसी भारतीय भाषाओं की काव्य प्रस्तुतियां होंगी, जिसमें राजस्थानी के कमल रंगा-सीमा भाटी एवं सिंधी के कानयो शेवाणी एवं जया जादवाणी भाग लेंगे। ऐसे आयोजनों से भारतीय भाषाओं में आपसी समन्वय को और अधिक प्रगाढता मिलती है। प्रज्ञालय के युवा शायर कासिम बीकानेरी ने राजस्थानी भाषा के साहित्यकार कमल रंगा एवं सीमा भाटी के राष्ट्रीय मंच पर काव्य वाचन पर खुशी व्यक्त की।

SBI भारतीय स्टेट बैंक State Bank of India

तनावग्रस्त आस्ति वसूली शाखा, तृतीय मंजिल, मैट्रिक्स मॉल सेक्टर-4, जवाहर नगर, जयपुर (राजस्थान)- 302004, ई-मेल: sbi.18184@sbi.co.in, शाखा कोड- 18184, फोन: 0141-2657811, 2657921, 2657926, 2657989

परिशिष्ट- IV- क (नियम 8(6) का परन्तुक देखें)

अचल सम्पत्ति के विक्रय हेतु ई-नीलामी विक्रय नोटिस

प्रतिभूति हित (प्रवर्तन) नियम, 2002 के नियम 8(6) के परन्तुक के साथ पठित वित्तीय आस्तियों का प्रतिभूतिकरण और पुनर्गठन तथा प्रतिभूति हित का प्रवर्तन अधिनियम 2002 के अधीन अचल आस्तियों के विक्रय हेतु ई-नीलामी विक्रय नोटिस।

आम लोगों को तथा विशेष रूप से उधार लेने वाले प्रत्याभूति मैसर्स अग्रवाल प्लास्टर जरिये प्रोपराईटर श्री अमित पिथिसरिया पुत्र श्री सुरेश कुमार पिथिसरिया को यह नोटिस दिया जाता है कि नीचे वर्णित अचल सम्पत्ति जो कि प्रतिभूति लेनदार के पास गिरवी है, का वास्तविक कब्जा भारतीय स्टेट बैंक के प्राधिकृत अधिकारी द्वारा ले लिया गया है, को "जहां है", "जैसी है", "जो कुछ भी है" तथा "दायित्व रहित" के आधार पर दिनांक 27.12.2022 को विक्रय किया जायेगा। प्रतिभूति लेनदार बकाया राशि रू. 22,05,367/- अक्षरे बाईस लाख पांच हजार तीन सौ सड़सठ मात्र (दिनांक 01.07.2021 को बकाया) तथा इसके आगे का ब्याज एवम अन्य देय खर्चे अतिरिक्त जो कि मैसर्स अग्रवाल प्लास्टर जरिये प्रोपराईटर श्री अमित पिथिसरिया पुत्र श्री सुरेश कुमार पिथिसरिया से संबंधित है। उक्त खाते में आरक्षित मूल्य व धरोहर राशि निम्नलिखित है।

इच्छुक बोलीदाता ई बिड ईएमडी जमा कर सकते है। एमएसटीसी के नीलामी बंद होने से पहले एमएसटीसी के पास प्री-नीलामी वेबसाइट में एसी जानकारी को अपडेट करने के बाद ही बोलीदाता को प्री-बैंक खाते में भुगतान की प्राप्ति और ई बिड ईएमडी का क्रेडिट दिया जाएगा। बैंकिंग प्रक्रिया के अनुसार इसमे कुछ समय लग सकता है और इसलिए बोलीदाताओं को अपने हित में सलाह दी जाती है कि किसी भी अंतिम समय की समस्या से बचने के लिए बोली पूर्व ईएमडी राशि अग्रिम रूप से जमा करें।

अचल आस्ति का विवरण	1. आरक्षित मूल्य 2. धरोहर राशि
श्री अमित पिथिसरिया पुत्र श्री सुरेश कुमार पिथिसरिया के नाम व्यावसायिक सम्पत्ति खसरा नं. 40, ग्राम सरनाना, लूणकरणसर, जिला-बिकानेर (राज.) स्थित भूमि व निर्मित भवन, जिसका क्षेत्रफल बैंक रिकॉर्ड के अनुसार 2000 वर्ग मीटर है एवं जिसकी सीमाएं निम्न प्रकार है- पूर्व में खसरा नं. 40 का भाग, पश्चिम में खसरा नं. 498/35 का भाग, उत्तर में खसरा नं. 40 का भाग, दक्षिण में रोड़ CERSAIID-400031096130	1. रू. 28.55 लाख 2. रू. 2.86 लाख

अन्य भार: अगर कोई, ज्ञात नहीं

विक्रय के निबंधन और शर्तों के ब्यौरे के लिए कृपया नीचे दिए गए भारतीय स्टेट बैंक, तनावग्रस्त आस्ति वसूली शाखा (एसएआरबी), जयपुर (राज.) प्रतिभूत लेनदार की वेबसाईट अर्थात https://sbi.co.in/web/sbi-in-the-news/auction-notices/sarfaesi-and-others तथा https://www.mstcecommerce.com/auctionhome/ibapi/index.jsp व https://ibapi.in/sale_Info_home.aspx देखें

दिनांक:06.12.2022, स्थान : जयपुर (राज.) हस्ता. प्राधिकृत अधिकारी

साधु बनकर आए बदमाश ने महिला पर एसिड फैंका

महिला करीब एक किलोमीटर तक दौड़ती हुई घर पहुंची

भीलवाड़ा, (निसं)। जिले के मांडल थाना क्षेत्र में साधु बनकर आए बदमाश ने महिला पर पहले हमला किया और फिर एसिड फेंक दिया। महिला चिल्लाते हुए करीब 1 किमी तक दौडती हुई घर पहुंची। एसिड से महिला का चेहरा और शरीर का कुछ हिस्सा बुरी तरह झुलस गया। मामला मंगलवार सुबह 10 बजे का बताए जा रहा है।

सहायक पुलिस उपनिरीक्षक शंकरलाल ने बताया कि एसिड अटैक

- बदमाश ने पहले हमला किया फिर एसिड फैंका
- घटना को महिला के खेत पर ही अंजाम दिया है

एसिड अटैक में घायल महिला का अस्पताल में उपचार जारी है।

में 43 साल की जडाव देवी पत्नी शंकर गुर्जर झुलसी है। हॉस्पिटल जाकर महिला का बयान लिया गया है। घटना को महिला के खेत पर ही अंजाम दिया है। खेत उसके घर से करीब एक किलोमीटर दूर गांव से बाहर है। वहां सुबह के समय कोई नहीं था। उस समय महिला पर हमला किया गया। एसिड अटैक के बाद सुनसान रास्ते से चीखते-चिल्लाते हुए महिला गांव पहुंची। गांव के चौराहे पर बैठे ड्राइवर देवीलाल ने महिला को देखा। उसने लोगों और महिला के घरवालों को बुलाया। महिला का पति उसे महात्मा गांधी हॉस्पिटल में ले गया। फिलहाल महिला बर्न वार्ड में भर्ती है। एसिड अटैक क्यों किया गया, इसका कारण अभी सामने नहीं आया है। फिलहाल परिजनों की ओर से भी रिपोर्ट दर्ज नहीं करवाई गई है।

भारत-पाकिस्तान बॉर्डर पर घुसपैठिए को मार गिराया

तलाशी में पाकिस्तानी करेंसी, सिगरेट और माचिस मिली

श्रीगंगानगर, (कासं)। पाकिस्तान से भारतीय सीमा में घुसने की कोशिश करते घुसपैठिए को बीएसएफ ने मार गिराया। मारने से पहले जवानों ने उसे आवाज लगाकर रूकने को कहा था, लेकिन वह आगे बढ़ता जा रहा था। उसके नहीं रूकने पर जवानों ने फायरिंग कर दी। घुसपैठिए की पहचान नहीं हो पाई है। फिलहाल पाक ने भी शव लेने से इंकार कर दिया है। मामला श्रीगंगानगर के श्रीकरणपुर से सटे बॉर्डर का है।

बीएसएफ जवानों को श्रीकरणपुर के गांव मांझीवाला के पास हरमुख पोस्ट पर घुसपैठिए की एक्टिविटी नजर आई थी। मृतक पाकिस्तान के किस इलाके का था या तारबंदी को पार कर कहां जा रहा था। इसकी जानकारी नहीं मिल पाई है। शव श्रीकरणपुर अस्पताल की मोर्चरी में रखवाया गया है। घुसपैठिए की तलाशी में दस रुपए की पाकिस्तानी करेंसी, एक सिगरेट की डिब्बी, एक छोटी रस्सी, माचिस, लाइटर आदि सामान मिला है। बीएसएफ ने इस बारे में पाक रेंजर्स के साथ फ्लेग मीटिंग की थी, लेकिन उन्होंने घुसपैठिया का शव लेने से इनकार कर दिया।

मामले की जानकारी पर बीएसएफ की 77वीं बटालियन के कमांडेंट अशोक कुमार, सैक्टर मुख्यालय से कमांडेंट राजन सूद,गुप्तचर शाखा से डिप्टी कमांडेंट रामसिंह यादव और अन्य अधिकारी जानकारी मिलते ही मौके पर पहुंच गए। अधिकारियों ने मौका देखा और वीडियोग्राफी भी करवाई। इसके बाद अफसर पूरा दिन हरमुख पोस्ट पर डेरा डाले रहे। पुलिस के एएसपी सुरेंद्रसिंह राठौड़ और एसएचओ बलवंतराम भी मौके पर पहुंचे।

रसद विभाग का अतिरिक्त प्रशासनिक अधिकारी रिश्वत लेते गिरफ्तार

एसीबी की उदयपुर यूनिट ने आरोपी (गोल घेरे में) को गिरफ्तार किया।

- निलम्बित राशन केन्द्र लाईसेंस के बहाली आदेश की कॉपी देने के एवज मे ली रिश्वत

उदयपुर, (कासं)। भ्रष्टाचार निरोधक ब्यूरो उदयपुर इकाई ने निलंबित लाईसेंस की बहाली के एवज में परिवादी से दो हजार रूपये रिश्वत लेते रसद विभाग के अतिरिक्त प्रशासनिक अधिकारी को रंगे हाथों गिरफ्तार किया।

भ्रष्टाचार निरोधक ब्यूरो के महानिदेशक भगवानलाल सोनी ने बताया कि एसीबी की स्पेशल यूनिट उदयपुर इकाई को परिवादी ने शिकायत दी कि निलम्बित राशन केन्द्र लाईसेंस के बहाली आदेश की कॉपी देने के एवज में कार्यालय रसद विभाग प्रथम के अतिरिक्त प्रशासनिक अधिकारी हिरालाल मेघवाल दो हजार रूपये रिश्वत मांग रहा है। इस पर उदयपुर एसीबी के उपमहानिरीक्षक पुलिस राजेन्द्र प्रसाद गोयल के सुपरविजन में एसीबी की स्पेशटल यूनिट उदयपुर इकाई के अतिरिक्त पुलिस अधीक्षक उमेश ओझा के निर्देशन में शिकायत का सत्यापन किया।

ब्यूरो के पुलिस निरीक्षक आदर्श कुमार के नेतृत्व में गठित दल ने मंगलवार को ट्रेप कार्यवाही करते हुए प्रोविजन स्टोर के सामने शौभागपुरा सुखेर निवासी हॉल जिला रसद विभाग प्रथम के अतिरिक्त प्रशासनिक अधिकारी हिरालाल पुत्र केवला मेघवाल को एक हजार रूपये रिश्वत लेते गिरफ्तार किया। इससे पूर्व आरोपी ने शिकायत सत्यापन के दौरान परिवादी से एक हजार रूपये वसूल कर लिए थे। ब्यूरो की टीम आरोपी से पूछताछ कर रही है तथा उसके निवास स्थान पर तलाशी की जा रही है।

पाक बॉर्डर पर छुपे दुश्मन, हैलिकॉप्टर से पहुंचे जवान

बीकानेर, (कासं)। पाकिस्तान बॉर्डर के पास एक गांव पर दुश्मनों का कब्जा। हेलिकॉप्टर से जवानों की टुकड़ी उतरती है, दबे पांव उन घरों तक पहुंचते हैं, जहां दुश्मन छिपे हुए हैं। एक जोरदार बम धमाका और भरभराकर गिरता दरवाजा...। सैनिक अंदर घुसे और पलक झपते ही दुश्मनों को ढेर कर दिया। यह नजारा है भारत और ऑस्ट्रेलिया की सेनाओं के युद्धाभ्यास का। बीकानेर के सब महाजन फील्ड फायरिंग रेंज में सैनिकों ने जॉइंट ऑपरेशन किया और दुश्मन के कब्जे से गांव को मुक्त कराया।

28 नवंबर से शुरू हुआ युद्धाभ्यास 11 दिसंबर तक चलेगा। दोनों देशों के जवान रेत के धोरों में छिपे दुश्मनों को इंटेलिजेंस की मदद से ढूंढने और उन्हें खत्म करने की प्रैक्टिस कर रहे हैं। इस युद्धाभ्यास को 'ऑस्ट्रो-हिन्द' नाम दिया गया। युद्धाभ्यास में महिला सैनिक भी बढ़-चढ़कर दमखम दिखा रही हैं। महिला सैनिकों ने एक-दूसरे को बताया कि युद्ध के मैदान में किस तरह कहर ढहा सकती हैं। दुश्मन की भनक लगते ही उस पर टूट पड़ने की जो कला ऑस्ट्रेलियाई जवानों ने बताई, वो काफी रोमांचक रही। सामने आए दुश्मन को पलक झपकते ही अपने हाथों से धूल चटाने वाली ऑस्ट्रेलियाई महिला जवानों ने मार्शल आर्ट की यह तकनीक भारतीय महिला सैनिकों को भी सिखाई।

दुश्मन को मारने के लिए जवान मार्शल आर्ट, कुश्ती जैसे खेल में भी दमखम दिखा रहे हैं। युद्धाभ्यास के दौरान एक्सपर्ट ने युद्ध की नई चुनौतियों और हथियार प्रणाली के बारे में एक-दूसरे को बताया। रेत के समंदर में ऑस्ट्रेलिया की सेना का यह पहला अनुभव है। महिला जवान दिनभर अभ्यास करने के बाद कई तकनीकी जानकारी जुटाने में भी व्यस्त रहीं। युद्धाभ्यास के दौरान सेना को सर्विलांस और इंटेलिजेंस सिस्टम से रूबरू कराया गया। कल्पना की गई कि एक गांव में दुश्मन छिपे हुए हैं। उन्होंने कुछ घरों पर कब्जा कर ग्रामीणों को बंधक बना लिया है। इस पर सेना ने हमले की रणनीति बनाकर ऑपरेशन शुरू किया। दोनों देशों के सैनिकों की टुकड़ी को दुश्मन के इलाके में हेलिकॉप्टर ध्रुव से उतारा गया। दोनों देशों के सैनिकों ने सटीक निशानेबाजी का अभ्यास भी किया। इस दौरान टैंक भी रेत के धोरों में दौड़ते हुए दिखे।

- भारत-ऑस्ट्रेलिया के सैनिकों का युद्धाभ्यास; गांव के लोगों को मुक्त कराया
- ऑस्ट्रेलियाई महिला जवानों ने मार्शल आर्ट की तकनीक भारतीय महिला सैनिकों को भी सिखाई

युद्धाभ्यास में दोनों देशों के सैनिक रोजाना सुबह जल्दी उठकर पांच किलोमीटर दौड़ और शारीरिक व्यायाम कर रहे हैं। भारतीय जवानों को ऑस्ट्रेलियाई जवानों ने सिग्नल्स के बारे में भी ट्रेनिंग दी।

कांस्टेबल भर्ती प्रोविजनल चयन सूची जारी

अजमेर, (कासं)। कान्सटेबल भर्ती परीक्षा 2021 में अंतिम रूप से चयनित 30 अभ्यर्थियों की प्रोविजनल चयन सूची जारी की गई है।

जीआरपी पुलिस अधीक्षक पूजा अवाना ने बताया कि चयनित अभ्यर्थियों को आवश्यक मूल दस्तावेजों तथा दो-दो स्वयं प्रमाणित छायाप्रतियों के साथ 14 दिसम्बर को सुबह 7 बजे जीआरपी लाईन स्वामी कॉम्पलेक्स के सामने कचहरी रोड़ में उपस्थित होना होगा। इस सम्बन्ध में अधिक जानकारी राजस्थान पुलि स की वेबसाईट, जीआरपी अजमेर कार्यालय के नोटिस बोर्ड अथवा टेलि फोन नम्बर 0145-2627984 से प्राप्त की जा सकती है।

व्यापारी की आंखों में मिर्च डाल 22 लाख रुपये लूटे

बीकानेर, (कासं)। कृषि उपज मंडी से घर लौट रहे मूंगफली व्यापारी की आंखों में मिर्च डालकर एक व्यापारी से 22 लाख रुपए लूट लिए। लिखमादेसर फांटे पर व्यापारी ने अपनी कार के शीशा जैसे ही नीचे किया बाइक पर सवार लुटेरों ने गाड़ी में मिर्च पाउडर फेंक दिया। इससे व्यापारी ने गाड़ी रोकी उसी दौरान लुटेरों में उससे रुपयों से भरा बैग छीन लिया। श्रीडूंगरगढ़ मंडी का व्यापारी भागीरथ नाथ सोमवार शाम को 6.30 बजे दुकान से अपने गांव लिखमादेसर लौट रहा था।

- श्रीडूंगरगढ़ मंडी से लिखमादेसर लौट रहा था व्यापारी

लिखमादेसर फांटे पर लुटेरे उसका इंतजार कर रहे थे। सरदारशहर रोड पर लिखमादेसर फांटे पर दो युवकों ने बाइक गाड़ी के आगे खड़ी कर दी।

भागीरथ ने युवकों से बात करने के लिए ड्राइवर साइड का शीशा नीचे किया तो मिर्च पाउडर भागीरथ की आंखों में फेंक दिया। भागीरथ नाथ कुछ समझ पाता उससे पहले युवकों ने रुपयों का बैग लपक कर गाड़ी से उठा लिया और फरार हो गए। भागीरथ के चिल्लाने पर ग्रामीण उसके पास पहुंचे और उसे लेकर हॉस्पिटल आए। वहां से उसे बीकानेर रैफर कर दिया। लूट की सूचना मिलते ही पुलिस ने लुटेरों को पकड़ने के लिए नाकेबंदी भी की लेकिन रात तक लुटेरे हाथ नहीं आए। श्रीडूंगरगढ़ व लिखमादेसर के बीच 20 किमी की दूरी है। व्यापारी श्रीडूंगरगढ़ से रवाना होने की सूचना लुटेरों के पास पहुंच गई। गिरधारी लाल महिया ने बताया कि कस्बे के व्यापारी सुरक्षित नहीं है और उन्होंने एसपी से गिरफ्तारी की मांग की।

महिला की चेन तोड़ बदमाश फरार

अजमेर, (कास)। अजमेर में डाक देने के बहाने बेल बजाकर महिला को बाहर बुलाने व बाद में गले से सोने की चेन तोड़कर स्कूटर सवार युवक फरार हो गया। महिला के बिजनेसमैन पति ने क्रिश्चयनगंज थाने में मामला दर्ज कराया है। जी ब्लॉक वैशाली नगर अजमेर निवासी रामप्रसाद गुप्ता पुत्र राधेश्याम (68) ने रिपोर्ट देकर बताया कि दोपहर को घर के मैन गेट पर एक लडका, जिसने ब्लू कलर की चैक शर्ट पहन रखी थी व गोल्डन कलर का हेलमेट अपने सिर पर लगा रखा था। वह आया और गेट बजाया तो पत्नी शशि गुप्ता गेट पर गई और पूछा क्या बात है। इस पर उसने डाक देने की बात कही। जब लिफाफा लेकर हस्ताक्षर करने लगी तो पत्नी के गले से सोने की चेन खींच ली और स्कूटर लेकर भाग गया।

उदयपुर के दरबार हॉल में चल रही जी20 प्रेसिडेंसी बैठक में तीसरे दिन समावेशी विकास, बहुपक्षवाद, ईंधन और उर्वरक, पर्यटन तथा संस्कृति और महिलाओं नेतृत्व वाले विकास के मुद्दे मुख्य आकर्षण रहे। भारत के शेरपा अमिताभ कांत ने इन विषयों पर विस्तार से जानकारी दी।

याचिका खारिज

जोधपुर, (कासं) । राजस्थान उच्च न्यायालय ने उदयपुर स्थाई लोक अदालत को चुनौती देने वाली याचिका को खारिज करते हुए आदेश को यथावत रखते हुए बैंक को भुगतान करने के निर्देश दिए हैं। जस्टिस विजय विश्नोई की अदालत में स्टेट बैंक ऑफ इंडिया की ओर से पेश याचिका पर सुनवाई करते हुए याचिका को खारिज कर दिया। कोर्ट ने अपने आदेश में माना कि उदयपुर स्थाई लोक अदालत की ओर से जारी आदेश वैध है आदेश में किसी प्रकार की अवैधानिकता नहीं है। प्रतिवादी ने मामले को लेकर उदयपुर स्थाई लोक अदालत में दावा किया, जहां से सुनवाई के बाद 2 मई 2022 को आदेश पारित किया कि बैंक प्रतिवादी को 72,500/- रुपए मय ब्याज 12 फरवरी 2020 से आज तक दो माह में भुगतान करें । कोर्ट ने माना की उदयपुर स्थाई लोक अदालत का आदेश उचित व वैधानिक है।

ममता बनर्जी ने दरगाह जियारत व पुष्कर सरोवर में पूजा-अर्चना की

ममता बनर्जी दरगाह दीवान जैनुअल आबेदीन से मिलने उनके घर पहुंचीं

अजमेर/ पुष्कर/ मदनगंज, (कासं)। पश्चिम बंगाल की मुख्यमंत्री ममता बनर्जी अपने एक दिवसयी दौरे पर मंगलवार सुबह अजमेर पहुंची। सीएम बनर्जी को कड़ी सुरक्षा के बीच उन्हें किशनगढ़ एयरपोर्ट से अजमेर लाया गया। बनर्जी ने सूफी संत ख्वाजा साहब की दरगाह में सूफी परंपरा के अनुरूप दरगाह जियारत कर अकीदत के फूल और मखमली चादर पेश कर देश में अमन, चैन और खुशहाली की दुआ मांगी। इसके बाद बनर्जी पुष्कर पहुंची, जहां उन्होंने पुष्कर सरोवर में पूजा अर्चना कर ब्रह्मा मंदिर में दर्शन किए। पश्चिम बंगाल की मुख्यमंत्री ममता बनर्जी ने अजमेर और राजस्थान की मीडिया से पूरी तरह से दूरी बनाए रखी और केवल पश्चिम बंगाल से आए मीडिया कर्मी से ही बातचीत की।

मुख्यमंत्री ममता बनर्जी को दरगाह जियारत के समय दरगाह जियारत के दौरान दरगाह कमेटी और अंजुमन संस्था की ओर से उन्हें स्मृति चिन्ह दिए गए। खादिम मुकद्दस मोइनी ने ममता बनर्जी को चुनरी ओढ़ाई और दरगाह का तबरूक के रूप में सोहन हलुआ भेंट किया। जियारत के दौरान मुख्यमंत्री के साथ उनका प्रतिनिधिमंडल सहित कोलकाता नगरीय निकाय के मेयर एवं केबीनेट मंत्री फिरहाद हकीम, दरगाह कमेटी के नाजिम समी अहमद खान, सहायक नाजिम डॉ. मोहम्मद आदिल, अतिरिक्त जिला मजिस्ट्रेट भावना गर्ग, अतिरिक्त पुलिस अधीक्षक विकास सागवान सीआईडी और जिला पुलिस का जाब्ता सुरक्षा के लिए दरगाह के अंदर और बाहर तैनात रहा। इससे पूर्व कलेक्टर अंश दीप और पुलिस अधीक्षक चूनाराम जाट ने किशनगढ़ एयरपोर्ट पर उनका स्वागत किया।

पुष्कर में ब्रह्मा मंदिर में दर्शन करने के बाद मंहत ने मुख्यमंत्री ममता बनर्जी को स्मृति चिन्ह भेंट किया।

कुछ देर दरगाह में रुकने के बाद बनर्जी गरीब नवाज की दरगाह दीवान जैनुअल आबेदीन से मिलने उनके घर पहुंची। सीएम बनर्जी ने दरगाह दीवान के हालचाल पूछने के साथ ही कई विषयों पर चर्चा की। दरगाह दीवान से मुलाकात के बाद उन्हों मीडिया से बचते हुए सर्किट हाउस में लंच लिया, जहां से कुछ देर विश्राम के बाद वह पुष्कर के लिए रवाना हो गई। किशनगढ़ एयरपोर्ट पर उन्होंने केंद्र सरकार निशाना साधते हुए कहा कि

- तृणमूल के राष्ट्रीय प्रवक्ता की गिरफ्तारी पर केंद्र सरकार पर साधा निशाना
- देश में कम्युनल हरमनी करना है तो दरगाह-पुष्कर जाना जरूरी : बनर्जी

केंद्र सरकार तृणमूल कांग्रेस के पदाधिकारियों और कार्यकर्ताओं को परेशान कर रही है। तृणमूल के राष्ट्रीय प्रवक्ता साकेत गोखले की गिरफ्तारी को लेकर ममता बैनर्जी ने कहा कि वे अपना इलाज कराने के लिए जयपुर आए थे, जहां उन्हें जयपुर एयरपोर्ट पर उतरते ही गुजरात पुलिस ने गिरफ्तार कर लिया और अहमदाबाद ले गई। बनर्जी ने कहा कि गोखले ने मोरबी पुल हादसे पर प्रधानमंत्री के खिलाफ ट्वीट किया था। मोरबी पुल हादसा बड़ा कांड था। उन्होंने घटना की निंदा करते हुए साकेत को पर्याप्त इलाज की मांग की है। उन्होंने आरोप लगाया कि बीजेपी एक एजेंडे पर काम कर रही है, ऐसे में वह कुछ भी करने को तैयार है । इस तरह की गतिविधियां देश को बर्दाश्त नहीं होगी।

बनर्जी ने कहा कि पश्चिम बंगाल और राजस्थान का अलग ही रिश्ता है। बंगाल में कई आईएएस और आईपीएस राजस्थान के ही रहने वाले है। कम्युनल हरमनी के खिलाफ वह अजमेर दरगाह और ब्रह्मा मंदिर पहुंचकर सांप्रदायिक सौहार्द का संदेश देने पहुंची है।

पुष्कर में उन्होंने सबसे पहले ब्रह्मा मंदिर के दर्शन के किए। सीएम ममता बनर्जी एंट्री प्लाजा मार्ग से ब्रह्मा मंदिर पहुंची। इसके बाद मुख्यमंत्री बनर्जी सरोवर के ब्रह्मघाट पर पहुंची, जहां उन्होंने मंत्रोचार के साथ पुष्कर सरोवर की पूजा अर्चना की। पवित्र सरोवर पर वैदिक मंत्रोच्चारण के बीच उन्होंने पुष्प अर्पित किए। ब्रह्मा मंदिर के गर्भगृह में भी पुजारियों ने उन्हें तिलक लगाकर आशीर्वाद दिया। ममता बनर्जी ने ब्रह्म घाट पर स्थित हवन कुण्ड में प्रज्वलित अग्नि की पूजा करने के उपरांत सरोवर का अभिषेक किया। यहां मंत्रोचारण के साथ स्थानीय पण्डितों ने पूजा सम्पन्न करवाई। घाट पर उपस्थित साधु संतो का भी आशीर्वाद लिया। मुख्यमंत्री बनर्जी के पुष्कर यात्रा के दौरान सरोवर के ब्रह्मघाट के बाहर कुछ लोगों ने जय श्रीराम के नारे लगाए।

सांभर में गैस एजेंसी के पीछे पक्षी मृत मिले

सांभरझील, (निसं)। कस्बे में गैस एजेंसी के पीछे स्थित एक खेत के आस-पास विगत कुछ दिनों से पक्षियों के मरने का सिलसिला बना हुआ है। राजकीय शाकंभर महाविद्यालय के पूर्व छात्रसंघ अध्यक्ष बाबूलाल यादव ने बताया कि उनके खेत के आस-पास अलग-अलग जगह पर विगत 5 दिनों से विभिन्न प्रजाति के पक्षी मृत पाए गए हैं।

पहले तीतर, कमेडी और अब अन्य प्रजातियों के पक्षियों के मरने से आस-पास के लोगों में चिंता व्याप्त हो रही है। इसकी सूचना कचरोदा स्थित वन विभाग के कार्मिक श्याम शर्मा को दी गई । इस मामले में वन विभाग के कार्मिक का कहना है कि मृत पक्षी किस वजह से मर रहे हैं यह तो सुबह वहां से सैंपल उठाकर इसकी जांच करने के बाद ही पता चल सकेगा। यह पर्टिकुलर किसी एक स्थान पर पाए गए हैं इसलिए हो सकता है कुछ जहरीला दाना पानी इनके खाने पीने में आ गया हो लेकिन अन्य संभावना से भी इनकार नहीं किया जा सकता है।

सांभर में गैस एजेंसी के आस-पास कई मृत पक्षी मिले।

एम बी एम विश्वविद्यालय, जोधपुर

निविदा सूचना संख्या : EAC/03/2022-2023

विश्वविद्यालय परिसर में "Annual maintenance Contract of Civil work of various building (Repair and Renewal) at MBM University, Jodhpur हेतु खुली निविदा आमंत्रित की जाती है। निविदा प्रपत्र दिनांक 07.12.2022 से https://sppp.rajasthan.gov.in एवम् विश्वविद्यालय की वेबसाईट https://mbm.ac.in से डाउनलोड किया जा सकता है।
निविदा प्रपत्र, नियम व शर्तें एवं https://sppp.rajasthan.gov.in एवं विश्वविद्यालय की वेबसाईट https://mbm.ac.in पर देखी जा सकती है।
UBN NO- MBM222WSOB00011
NB CODE. MBM2223A0011

मुख्य अभियंता

लग्जरी होटल और बंगले समेत 16 करोड़ रु. की संपत्ति का मालिक निकला सहायक लेखाधिकारी

सूचना सहायक भी बीएमडब्ल्यू कार-बाइक और करोड़ों की नकदी-ज्वैलरी की मालकिन

चित्रकूट वैशाली नगर स्थित दीपक गुप्ता का लक्जरी घर।

जयपुर स्थित होटल।

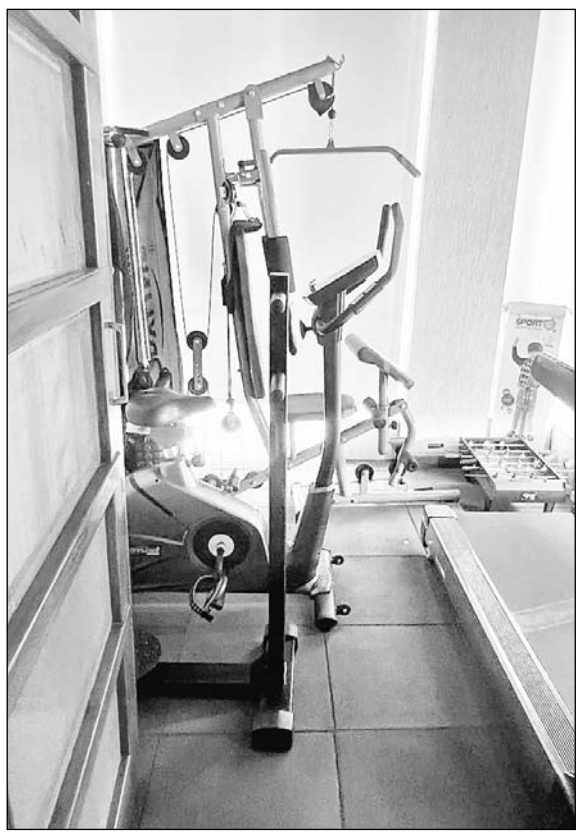

जयपुर स्थित जिम।

घर में बनाया हुआ आलीशान मिनी थियेटर।

प्रतिभा कमल के घर की तलाशी लेते एसीबी अधिकारी।

तलाशी के दौरान मिली सोने की घड़ियां व अन्य आईटम्स।

विदेशी नस्ल के कुत्ते और तोते घर में पाल रखे हैं।

-कार्यालय संवाददाता-

जयपुर। जयपुर डिस्कॉम का सहायक लेखाधिकारी दीपक गुप्ता लग्जरी होटल व बंगले समेत 16.31 करोड़ रुपये की संपत्ति का मालिक निकला। मंगलवार को जब भ्रष्टाचार निरोधक ब्यूरो (एसीबी) ने उसके घर व होटल समेत पांच ठिकानों पर एक साथ दबिश दी तो यह खुलासा हुआ।

दीपक के वैशाली नगर में चार मंजिला घर पर 4-4 लाख रु. के दो विदेशी डॉग, होटल-बंगले का आलीशान इंटीरियर, दो मंजिला लिफ्ट, एक लाख रु. का अफ्रीकन तोता, महंगा होम थियेटर-मिनी जिम, 14 लाख की नकदी, 1 किलो सोना व 20 किलो चांदी, कई प्लॉट-फ्लैट, 2 सोने की घड़ी, म्युच्यूअल फंड के कागजात बरामद हुए, जो कि उसकी कमाई से 1200 प्रतिशत ज्यादा है। एसीबी के अधिकारी भी जब वैशाली नगर के चित्रकूट स्थित उसके घर पर दबिश देने पहुंचे तो महल जैसा इंटीरियर और आलीशान शान-ओ-शौकत देखकर दंग रह गए। बेशकीमती झूमर और घर के पंखे-लाइट, दरवाजे, 13 एयर कंडीशनर सभी सैंसर से चलते थे। लाईट वाला फव्वारा और महंगे कारपेट देखकर अधिकारियों की आंखें सन्न रह गई।

इसी तरह सूचना प्रौद्योगिकी विभाग, योजना भवन में कार्यरत सूचना सहायक प्रतिभा कमल के घर समेत 2 ठिकानों पर एसीबी ने दबिश दी। यहां भी करोड़ों रुपये की अघोषित संपत्ति मिली। जिसे करीब साढ़े 6 करोड़ रुपये से ज्यादा माना जा रहा है। प्रतिभा कमल के जयपुर स्थित मकान से 22.90 लाख रु. नकद, 1.3 किलो सोना, 2 किलो चांदी, बीएमडब्ल्यू कार-बाइक समेत चार लग्जरी वाहन, परिजनों के नाम से 11 बैंक खाते, 12 से अधिक बीमा पॉलिसियां, एक-एक ऑफिस व फ्लैट, 7 दुकानें तथा 13 व्यावसायिक और आवासीय भूखंडों के कागजात बरामद हुए। इसके अलावा उसके घर और ऑफिस से महंगे लेपटॉप और डेस्कटॉप मिले है। यह कुल संपत्ति प्रतिभा की आय से करीब 1300 प्रतिशत ज्यादा है।

एसीबी महानिदेशक बी. एल. सोनी ने बताया कि एसीबी इंटेलिजेंस इकाई द्वारा डवलप की गई सूचना पर एसीबी जयपुर की यूनिट ने दोनों अधिकारियों के ठिकानों पर यह छापेमार कार्रवाई की। दोनों अधिकारियों के घर व अन्य ठिकानों पर करोड़ों रुपये और अन्य संपत्तियां मिली है, जिसके बारे में पूछताछ की जा रही है।

एसीबी के अतिरिक्त महानिदेशक हेमन्त प्रियदर्शी के निर्देशन में एसीबी की कई टीमें दोनों अधिकारियों के ठिकानों पर छापे मार रही है। फिलहाल दोनों अधिकारियों के खिलाफ आय से अधिक संपत्ति रखने का मामला दर्ज कर लिया गया है। दोनों से एसीबी के अधिकारी पूछताछ करने में जुटे हैं।

दीपक गुप्ता

- **एसीबी ने जयपुर डिस्कॉम के एएओ दीपक गुप्ता और सूचना सहायक प्रतिभा कमल के घर व अन्य ठिकानों पर छापा मारा**
- **दीपक के पास 14 लाख की नकदी, एक किलो सोना व 20 किलो चांदी तथा होटल-बंगले, प्लॉट-फ्लैट, म्युच्यूअल फंड समेत 16.31 करोड़ की अघोषित आय उजागर हुई, जो कि उसकी कमाई से 1200 प्रतिशत ज्यादा है।**
- **प्रतिभा के घर पर 22.90 लाख नकद, 1.3 किलो सोना व 2 किलो चांदी, बीएमडब्ल्यू कार-बाइक समेत चार लग्जरी वाहन, 7 दुकान, फ्लैट-ऑफिस और 13 प्लॉट्स के कागजात बरामद हुए। जो कि उसकी आय से करीब 1300 प्रतिशत ज्यादा है।**

प्रदेश में तीन नए करोना संक्रमित मिले मंगलवार को

-कार्यालय संवाददाता-

जयपुर। प्रदेश में मंगलवार को केवल तीन ही नए करोना संक्रमित मिले हैं। वहीं इस बीच 7 मरीजों के ठीक होने से एक्टिव केस घटकर 55 रह गए हैं। राज्य में पिछले चौबीस घंटों में करोना से किसी भी मरीज की मौत नहीं हुई है।

प्रदेश में मंगलवार को केवल जयपुर में ही 3 नए करोना संक्रमित मिले हैं। इनमें सांगानेर इलाके में 1, जबकि दो अन्य का पता गलत मिला है। वहीं आज जयपुर के अलावा किसी भी जिले में नया संक्रमित नहीं पाया गया है। हालांकि इससे पहले सोमवार को अजमेर और राजसमंद में 2 रोगी मिले थे। प्रदेश में आज 4265 जांचे की गई है। उधर राज्य में पिछले चौबीस घंटों में 7 संक्रमितों के ठीक होने से एक्टिव केस घटकर 55 रह गए हैं। राजधानी जयपुर में भी आज 4 मरीजों के रिकवर होने से अब 31 एक्टिव केस बचे हैं। प्रदेश में मंगलवार को भी करोना से किसी भी मरीज की मौत नहीं हुई है। हालांकि राज्य में अब तक इस बीमारी से 9653 लोगों की मौत हो चुकी है।

- **यह संक्रमित केवल जयपुर में पाए गए हैं, जबकि अन्य जिलों कोई भी नया मरीज सामने नहीं आया है**

न्यायिक कर्मियों का सामूहिक अवकाश जारी

जयपुर, (का.सं.)। न्यायिक अधिकारी के घर चतुर्थ श्रेणी कर्मचारी सुभाष मेहरा के आत्मदाह से जुड़े मामले में कर्मचारियों का बीते 18 नवंबर से चला आ रहा सामूहिक अवकाश मंगलवार को भी जारी रहा। इस दौरान कर्मचारियों ने कोर्ट परिसर में रेली निकालकर नारेबाजी की। वहीं न्यायिक कर्मचारी संघ के महामंत्री सतबीर सिंह का आमरण अनशन 15 दिन भी जारी रहा। कर्मचारियों ने मंगलवार को सद्बुद्धि यज्ञ किया और सुंदरकांड का पाठ कर दिवंगत कर्मचारी श्रद्धांजलि दी। गौरतलब है कि एनडीपीएस मामलों की विशेष कोर्ट में पदस्थापित कर्मचारी सुभाष मेहरा ने 10 नवंबर को न्यायिक अधिकारी के घर की छत पर आत्मदाह कर लिया था।

झण्डा दिवस पर दी बधाई

जयपुर। राज्यपाल कलराज मिश्र ने सशस्त्र सेना झण्डा दिवस (7 दिसम्बर) के अवसर पर शहीदों को श्रद्धांजलि अर्पित की है।

विधायक के साथ व्यापारियों ने सड़क पर बैठ धरना दिया

जयपुर (कासं)। ग्रेटर नगर निगम की सतर्कता शाखा को मंगलवार को बरकत नगर में कार्रवाई करना महंगा पड़ गया। कार्रवाई के विरोध में स्थानीय विधायक कालीचरण सराफ और व्यापारी धरने पर बैठ गए और बाजार बंद करके सड़क जाम कर दी। सूचना पाकर अतिरिक्त आयुक्त प्रवीण कुमार और सतर्कता आयुक्त सेठाराम बंजारा भी मौके पर पहुंचे। उन्होंने मामले की जांच का आश्वासन दिया, जब जाकर पुनः बाजार खुला। विधायक कालीचरण सराफ ने बताया कि ग्रेटर निगम ने बिना नोटिस दिए बाजार में तोड़फोड़ की थी। कई जगहों पर दुकानों के शेड तोड़ दिए गए, कई जगहों पर सीढ़ियां ध्वस्त कर दी। गलत तरीके से हुई कार्रवाई का हमने विरोध किया था। मगर अतिरिक्त आयुक्त ने आश्वासन दिया है कि पूरे मामले की जांच कराई जाएगी। इसके बाद धरना खत्म किया है।

- **बरकत नगर में ग्रेटर निगम द्वारा तोड़फोड़ करने का विरोध**
- **अतिरिक्त आयुक्त के आश्वासन पर खत्म हुआ विरोध**

हथियार की नोंक पर स्कूटी लूटने वाला बदमाश पकड़ा

जयपुर (कासं)। राजधानी जयपुर की विधायकपुरी थाना पुलिस ने देशी कट्टा लेकर घूम रहे शातिर बदमाश को दबोचा हैं। पुलिस ने उसके कब्जे से लूट के समय काम में लिया गया देशी कट्टा और दो जिंदा कारतूस बरामद किए है। आरोपी ने दो स्कूली बच्चों को धमकाकर उनकी स्कूटी छीन ली थी। डीसीपी (दक्षिण) योगेश गोयल ने बताया कि गत 5 दिसंबर को परिवादी दीपक खन्ना ने थाने में मामला दर्ज करवाया। पीड़ित ने बताया कि उनका बेटा और बेटी एक्टिवा स्कूल से घर आ रहे थे। चौमूं हाउस के पास एक व्यक्ति ने स्कूटी रुकवाकर मारपीट कर हथियार दिखाकर जान से मारने की धमकी देकर स्कूटी छीन ली और फरार हो गया। पुलिस ने मामले की गंभीरता को देखते हुए एडिशनल डीसीपी भरतलाल मीणा, थानाधिकारी राजेश गौतम के नेतृत्व में एक टीम का गठन किया। टीम ने कार्रवाई करते हुए जाटोली रतवान चिकसाना भरतपुर निवासी अरविन्द सिंह उर्फ सुनील को गिरप्तार कर लिया। पुलिस ने उसके कब्जे से स्कूटी बरामद कर ली। पुलिस ने बताया कि आरोपी के पास से लूट के समय दिखाया गया हथियार देशी कट्टा और दो जिंदा कारतूस बरामद कर लिए। पुलिस आरोपी का आपराधिक रिकार्ड खंगाल रही हैं। इसके साथ ही पुलिस यह भी पता लगाने का प्रयास कर रही है कि वह देशी कट्टा और कारतूस कहां से लेकर आए थे।

- **विधायकपुरी पुलिस ने आरोपी के कब्जे से देशी कट्टा और कारतूस जब्त किये**

फर्जी पट्टा मामले में जेडीए कर्मचारी व दलाल गिरफ्तार

जयपुर। मानसरोवर पुलिस ने फर्जी पट्टा मामले में जेडीए कर्मचारी और कार्यालय के दलाल को पकड़ा हैं। पुलिस ने उनके कब्जे से जेडीए की असल फाईले, नोटशीट, पटटे सहित अन्य जेडीए के दस्तावेज बरामद किए हैं।

इसके साथ ही पुलिस ने सैकडों, फर्जी आवंटन पत्र, रसीद व साइट प्लान एवं करीब 16 मोहर बरामद की हैं। आरोपी जेडीए, हाउसिंग बोर्ड, सोसायटी के फर्जी पट्टे, रसीद व साईट प्लान बनाने में माहिर हैं।

पुलिस ने बताया कि 2 दिसंबर को सूचना मिली थी कि जीत विक्रम सिंह उर्फ बलजीत सिंह कार में कई कॉलोनियों के प्लॉटों के विभिन्न सोसायटियों के सैकड़ों फर्जी पट्टे, फर्जी जेडीए पट्टे लेकर रजिस्ट्री लेकर ग्राहक तलाश कर धोखाधड़ी कर रुपए ऐठकर बेचने की फिराक में घूम रहा हैं। सूचना पर पुलिस टीम ने वाहन की तलाश कर गाड़ी की घेराबंदी की तो गाड़ी चला रहा व्यक्ति पुलिस को देखकर गाड़ी का गेट खोलकर भागने का प्रयास किया। जिसे घेराबंदी कर काफी संख्या में पुलिस को रबड़ी की मोहरे मिली जिनको पुलिस ने जब्त कर लिया।

पुलिस ने बताया कि मुख्य अभियुक्त जीत विक्रम सिंह उर्फ बलजीत से पूछताछ के बाद गिरोह के अन्य सदस्य जेडीए में कार्यरत मोतीपुरा सिकंदरा दौसा हाल पीओन गार्ड निवासी दिनेश गुर्जर और जेडीए कार्यालय में दलाली का काम करने वाले पालड़ी कानोता निवासी मनीष बैरवा को गिरफ्तार कर लिया। गिरोह में शामिल अन्य साथियों की तलाश और भूमिका के बारे में जानकारी जुटाई जा रही हैं। जिन प्लॉटों के आरोपी द्वारा फर्जी पट्टे बनाए गए है उन प्लाटों के असल आवंटियों तथा संबंधित सोसायटी से रिकार्ड प्राप्त किया जा रहा हैं।

भाजपा जन आक्रोश यात्रा 18 हजार किलोमीटर से अधिक दूरी तय कर चुकी है : राजेन्द्र राठौड़

जयपुर (कासं)। भाजपा प्रदेश कार्यालय पर उपनेता प्रतिपक्ष राजेन्द्र राठौड़ ने प्रेस वार्ता को संबोधित करते हुए बताया कि भाजपा द्वारा जन आक्रोश यात्रा राजस्थान के सभी जिलों और 200 विधानसभाओं में गांव, ढाणी व शहरों में चौपाल व नुक्कड़, यात्रा एवं सभाओं के माध्यम से जनता की आवाज बनकर कांग्रेस सरकार के चार वर्ष के कुशासन के बारे में आमजन भागीदारी निभा रहे हैं व सरकार के खिलाफ आक्रोश है।

भाजपा की जन आक्रोश यात्रा 18 हजार किलोमीटर से अधिक दूरी तय कर चुकी है, शिकायत पेटिका में कांग्रेस सरकार के खिलाफ 28 हजार से ज्यादा शिकायतें आमजन से मिली है। राजेन्द्र राठौड़ ने कहा कि राहुल गांधी की भारत जोड़ो यात्रा राजस्थान में चल रही कांग्रेस को जोड़ नहीं पाएगी। यह जन आक्रोश यात्रा सूक्ष्म स्तर पर चल रही है, जिसका लक्ष्य राजस्थान के दो करोड़ लोगों तक पहुंचने का है। आज राजस्थान की इस दुर्दशा के लिए उत्तरदायी गहलोत सरकार है। दूसरी ओर नकली हिंदुत्व की बात करने वाले राहुल गांधी की भारत जोड़ो यात्रा राजस्थान में कांग्रेस जोडो की कृत्रिम यात्रा बनती जा रही है। राजस्थान में राहुल गांधी की यात्रा जिन जिलों से गुजर रही है सिर्फ वही पर नई सड़कें, बिजली व पानी का प्रबंध इत्यादि कार्य किए जा रहे हैं और बड़े-बड़े मैदानों के समतल और अथाह सरकारी धन का दुरूपयोग कर सजाया जा रहा है, मेरा मुख्यमंत्री से प्रश्न है ये सारा पैसा कहां से आ रहा है। जहां से राहुल गांधी की यात्रा गुजर रही है उन जिलो क्षेत्रों की पूर्ति के लिए दूसरो जिलो की बिजली की आपूर्ति को रोक राहुल गांधी की यात्रा मार्ग में पडने वाले जिलों के स्थानों की पूर्ति की जा रही है।

18 साल से अधिक आयु वालों का मतदाता सूची में नाम सुनिश्चित हो : राजोरिया

जयपुर, (का.सं.)। मतदाता लोकतंत्र का सबसे मजबूत स्तंभ है इसलिए हर एक पात्र व्यक्ति का मतदाता सूची में नाम अनिवार्य रूप से पंजीकृत होना चाहिए। ये कहना है जयपुर संभाग की रोल ऑब्जर्वर एवं राजफैड की प्रबंध निदेशक उर्मिला राजोरिया का। राजोरिया ने मंगलवार को जयपुर जिले के सिविल लाइन्स, मालवीय नगर और सांगानेर विधानसभा क्षेत्रों का दौरा किया।

इस दौरान राजोरिया ने विशेष पुनरीक्षण कार्यक्रम की समीक्षा की। उन्होंने बूथ पर बीएलओ को समस्त प्रकार के लंबित प्रकरणों का समयबद्ध निस्तारण करने और हर पात्र नागरिक का मतदाता सूची में नाम सुनिश्चित करने के लिए निर्देशित किया। राजोरिया ने बीएलओ को मुख्य रूप से युवा मतदाताओं को मतदाता सूची में शामिल करवाने के निर्देश दिये।

एम.एल.मेहता मेमोरियल ओरेशन आज

जयपुर, (का.सं.)। राजस्थान सरकार के पूर्व मुख्य सचिव एवं प्रसिद्ध सामाजिक कार्यकर्ता, स्वर्गीय एम. एल. मेहता को श्रद्धांजलि के तौर पर 7 दिसंबर को एम. एल. मेहता मेमोरियल ओरेशन का आयोजन किया जा रहा है। एम.एल. मेहता मेमोरियल फाउंडेशन की ओर से एचसीएमआरआईपीए, जयपुर में आयोजित किया जाने वाला यह आठवां ओरेशन है।

संजय बाजार में साप्ताहिक हाट बाजार के लिए लाईसेंस की जानकारी मांगी

जयपुर, (का.सं.)। राजस्थान हाईकोर्ट ने राज्य सरकार से पूछा है कि संजय बाजार में लगने वाले साप्ताहिक हाटबाजार के लिए क्या फुटकर दुकानदारों को लाईसेंस जारी किया गया है। इसके अलावा यहां अतिक्रमध और वर्षों से लंबित डक्टिंग प्रोजेक्ट के लिए क्या किया जा रहा है। जस्टिस एमएम श्रीवास्तव और जस्टिस विनोद कुमार भारवानी की खंडपीठ ने यह आदेश संजय बाजार व्यापार विकास समिति की याचिका पर दिए। इसके साथ ही अदालत ने मामले में हाटबाजार दुकानदारों के संगठन को मामले में इंटरवीनर बना लिया है।

समिति की ओर से अदालत को बताया गया कि संजय बाजार की स्थापना करीब पांच दशक पहले की गई थी। यहां अवैध साप्ताहिक हाटबाजार लगाने के चलते स्थानीय दुकानदारों को परेशानी होती है। वहीं अतिक्रमण होने के चलते चारदीवारी में होने के बावजूद भी यह बाजार पिछड़ा हुआ है। समिति के अधिवक्ता विमल चौधरी ने कहा कि पूर्व न्यायाधीश वीएस दवे और न्यायाधीश इंद्रसेन इसरानी की कमेटी ने बाजार के विकास के लिए डटिंग प्रोजेक्ट तैयार किया गया था, लेकिन इस पर अब तक भी काम शुरू नहीं हुआ है। बाजार में लोगों की ओर से खरीदी गई बेशकीमती दुकाने के लिए अब ग्राहक तक नहीं मिल रहे हैं। वहीं फुटकर दुकानदारों की ओर से कहा राज्य सरकार ने स्ट्रीट वेंडर्स के लिए कानून बनाकर उनके हिक सुरक्षित किए हैं। याचिकाकर्ता ने अधूरे तथ्यों के साथ जनहित याचिका दायर की है। जिस पर सुनवाई करते हुए खंडपीठ ने इस संबंध में राज्य सरकार से जानकारी मांगी है।

जेके लॉन अस्पताल में 8 तरह की जांचें चौबीस घंटे होंगी

जयपुर (कासं)।जे.के.लॉन अस्पताल में अब इमरजेंसी में होने वाली 8 तरह की जांचों की सुविधा हॉस्पिटल की लैब में 24 घंटे संचालित करने का निर्णय किया गया है। ये सुविधा बुधवार से शुरू कर दी जाएगी। इसके शुरू होने का सबसे बड़ा फायदा उन सीरियस मरीजों के परिजनों को होगा, जिनको देर रात जांच के सैंपल लेकर एसएमएस हॉस्पिटल जाना पड़ता है।

अस्पताल प्रशासन के अनुसार रात में इमरजेंसी में आने वाले सीरियस मरीजों की कई ऐसी जांचे होती है, जिनके लिए मरीज के परिजनों को देर रात सड़क पार करके करीब एक किलोमीटर दूर एसएमएस हॉस्पिटल जाना पड़ता था।

महापरिनिर्वाण दिवस पर बाबा साहेब के आदर्शों पर चलने का संकल्प लिया

बीकानेर, (कासं)। दलित समाज द्वारा में डॉ भीमराव अम्बेडकर के परिनिर्वाण दिवस पर पुष्प अर्पित कर श्रद्धांजलि दी।

युवा दलित नेता राहुल जादुसंगत ने बाताया की श्रद्धांजलि कार्यक्रम में डॉ विमला डुकवाल, सफाई कर्मचारी नेता शिवलाल तेजी, डॉ शांतिलाल जावा, अशोक प्रेमी, वाल्मीकि यूथ क्लब शहर अध्यक्ष साजन जावा, विनोद जावा, हरिभाई मेघवंशी, काशीराम मेघवाल, संजय बारूपाल,अखिल चांगरा, सुनिल चांवरिया आदि ने दलित समाज के लोग के लोगों ने डॉ भीमराव अम्बेडकर की मूर्ति पर पुष्प अर्पित कर उन्हें श्रद्धांजलि दी। सभी ने एक स्वर में कहा कि बाबा साहब के आदर्शों को अपना कर चलना चाहिए। बाबा साहब ने हमेशा शिक्षा के प्रति अलख जगाने के लिए जो मुहिम चलाई है। उस मुहिम पर दलित समाज को चलकर दलित समाज में शिक्षा की मुहिम चलाना चाहिए।

देश में अम्बेडकर जैसे व्यक्तित्व पैदा होंगे तब स्वाधीन भारत में पराधीन समाज के मुक्ति संदेश के रूप में जाने जायेंगे। यह सच्चाई है कि जिस तरह आजादी के शहीदों को भुला दिया गया है। उसी तरह संविधान बनने के बाद डॉ. भीमराव अबेडकर को भी सबसे पहले तिरस्कृत किया गया। यह उद्बोधन अखिल भारतीय सफाई श्रमिक कांग्रेस के राष्ट्रीय अध्यक्ष मुकेश राजस्थानी ने बाबा साहेब अम्बेडकर के 66 वें परि निर्वाण दिवस पर अध्यक्षीय भाषण में कहे। अखिल भारतीय सफाई श्रमिक कांग्रेस की शहर जिला शाखा द्वारा मगनमणि कबीर कुटीर संगम पर आयोजिय कार्यक्रम में संगठन के केन्द्रीय संगठन महासचिव पंडित हरिप्रकाश वाल्मीकि ने कहा कि जब तक इस समाज में मनुष्य और मनुष्य के भेद-विभेद और मतभेद रहेंगे तब तक अम्बेडकर हमारे लिए प्रासंगिक रहेंगे। बाबा साहब अम्बेडकर के परिनिर्वाण दिवस पर उनका पावन स्मरण कर श्रद्धांजलि अर्पित करने वालों में श्रमिक नेता राकेश सियता, रविकांत वाल्मीकि, राजू हटवाल, करण वाल्मीकि, मनोज सारसर ,योगेश वाल्मीकि, अनिल पंडित, संतोष के. वाल्मीकि, सुनील पंडित, राजेंद्र वाल्मीकि, मुकेश सियता, अमन वाल्मीकि, छोटू चावरिया, अभिषेक वाल्मीकि, धर्मेश पवार, लोकेश पंडित निर्मल वाल्मीकि, अमर पंडित आदि मौजूद थे। कार्यक्रम का सफल संचालन संगठन की शहर जिला शाखा अध्यक्ष व अभिषेक वाल्मीकि ने किया।

उत्तर पश्चिम रेलवे बीकानेर मंडल द्वारा मंगलवार को मंडल कार्यालय के सभाकक्ष में, मंडल रेल प्रबंधक राजीव श्रीवास्तव की अध्यक्षता में भारत रत्न डॉ. भीमराव अम्बेडकर का 67 वां महापरिनिर्वाण दिवस समारोह का आयोजन किया गया। इस समारोह में मंडल के अधिकारीगण, मान्यता प्राप्त यूनियनों के प्रतिनिधि तथा ऑल इंडिया एससी एंड एसटी रेल एम्पलाइज एसोसिएशन के पदाधिकारी एवं अन्य कर्मचारी उपस्थित थे।

समारोह के आरंभ में मंडल रेल प्रबंधक राजीव श्रीवास्तव द्वारा दीप प्रज्वलित कर डॉ. अम्बेडकर के चित्र पर माल्यार्पण किया गया। इस अवसर पर मंडल रेल प्रबंधक राजीव श्रीवास्तव ने कहा कि इस देश को सामंतवाद से समाजवाद की ओर लाने में तथा गरीबों के उत्थान में डॉक्टर अम्बेडकर ने अग्रणी भूमिका निभाई है।

उन्होंने यह भी कहा कि डॉ. अम्बेडकर को केवल दलित समाज के उत्थान के लिए ही याद नहीं किया जाना चाहिए बल्कि उन्होंने सामाजिक अन्याय के विरुद्ध महिलाओं तथा श्रमिकों को समाज की मुख्यधारा में लाने का काम भी किया।

बीकानेर में डॉ. भीमराव अम्बेडकर के महापरिनिर्वाण दिवस पर श्रद्धांजलि देकर उन्हें याद किया।

■ डॉ. भीमराव अम्बेडकर के महापरिनिर्वाण दिवस पर दी श्रद्धांजलि

जनाक्रोश यात्रा का स्वागत

अनूपगढ़, (कासं)। भाजपा द्वारा अनूपगढ़ विधानसभा में जन आक्रोश रथ यात्रा का आयोजन किया जा रहा है। आज तीसरे दिन यह जनाक्रोश रथ यात्रा ग्राम पंचायत 12 एमएलडी से शुरू हुई।

जनाक्रोश रथ यात्रा के दौरान आमजन का जगह-जगह पर इसका स्वागत किया गया। यात्रा के संयोजक ओम लखेसर ने बताया कि आज रथ यात्रा ग्राम पंचायत 12 एमएलडी से शुरू होकर गांव 1 एसकेएम, सखी, 19 जीडी, 17 एमडी, 2 एस टी आर, 3 एस टी आई और 24 ए एस सी तक कार्यक्रम आयोजित करेगी।

भाजपा के जिला महामंत्री अविनाश डाबी ने जन आक्रोश यात्रा के दौरान सभा को संबोधित करते हुए राजस्थान सरकार को आड़े हाथों लेते हुए कहा कि कांग्रेस राज में रोजाना ऐसी घटनाएं हो रही है कि सुनकर रोंगटे खड़े हो जाते हैं। सीकर की घटना का जिक्र करते हुए कहा कि एक किसान अपनी बच्ची को लेकर एडमिशन करवाने के लिए जाता है और इस सरकार में अपराधियों के हौसले इतने बुलंद है कि सरेआम गोलीबारी करते हैं और निर्दोष किसान अपनी जान गंवा बैठता है। बताइए क्या कसूर था उस बच्ची का जो उसके सिर से उसके पिता का साया उठ गया। आक्रोश यात्रा में जिला महामंत्री अविनाश डाबी, अनूपगढ़ विधायक संतोष बावरी, पूर्व विधायक शिमला बावरी, सह संयोजक विक्रम सिंह रामगढिया, एडवांस टीम प्रभारी साकेत जाखड़ मौजूद थे।

सार-समाचार

शिविर में 121 यूनिट रक्तदान

नोखा, (निसं)। संविधान निर्माता, भारत रत्न डॉ. भीमराव अम्बेडकर के 66 वें परिनिर्वाण दिवस पर मंगलवार को आयोजित विशाल रक्तदान शिविर में 121 रक्तदाताओं ने रक्तदान कर अपनी भागीदारी निभाई। अम्बेडकर जयंती समारोह समिति के तत्वावधान में नगर पालिका के टाउन हॉल में आयोजित इस शिविर में नोखा, पांचू, जसरासर सहित बीकानेर व आसपास के ग्रामीण क्षेत्र के युवाओं ने रक्तदान शिविर में अपनी भागीदारी निभाई। आयोजन समिति के गणेश तालनिया ने बताया कि शिविर का शुभारंभ पूर्व संसदीय सचिव कन्हैयालाल झंवर, जुगल हटीला, मगनाराम केडली द्वारा बाबा साहब की मूर्ति पर माल्यार्पण करके किया गया। शिविर में शुरू से लेकर अंत तक युवाओं के साथ ही महिलाओं का भी रक्तदान को लेकर उत्साह बना रहा। शिविर में दो जोड़ों जुगल हटीला-प्रियंका व बजरंग जाम-उर्मिला ने भी सपत्नीक रक्तदान किया। इस दौरान अम्बेडकर पीठ के महानिदेशक व लोकसभा प्रत्याशी मदनगोपाल मेघवाल, नोखा विधायक बिहारीलाल बिश्नोई व सीबीईओ माया बजाड़, पालिका उपाध्यक्ष निर्मल भूरा ने भी शिविर में पहुंचकर शिविर का अवलोकन किया और रक्तदाताओं की हौंसला अफजाई कर उपस्थित कई युवाओं को रक्तदान के लिए प्रेरित किया। वहीं रक्तदान करने वाले सभी रक्तदाताओं को आयोजन समिति की ओर से प्रशंसा पत्र देकर सम्मानित किया गया। शिविर में सेवाएं देने पीबीएम अस्पताल बीकानेर से डॉ कालूराम परिहार के नेतृत्व में पहुंची टीम को आयोजन समिति की ओर से प्रशस्ति पत्र और स्मृति चिन्ह देकर सम्मान किया गया। जुगल हटीला, मगनाराम केडली, चेतनराम लेखाला, गणेश तालनिया ने शिविर सफल होने पर सभी का आभार व्यक्त किया।

किशोरी कौशल विकास शिविर

अनूपगढ़, (कासं)। समाजसेवी संस्था सेवा भारती के द्वारा धानका बस्ती में संचालित किशोरी स्वावलम्बन केन्द्र पर किशोरी कौशल विकास शिविर का आयोजन किया गया। इस शिविर में धानका बस्ती की 35 बालिकाओं ने भाग लिया। बस्ती में आयोजित शिविर में बालिकाओं के कौशल के विकास के लिए अलग-अलग कार्यक्रम आयोजित किए गए। सेवा भारती की महिला मंडल की सह विभाग संयोजक का सेवानिवृत प्रधानाध्यापिका भगवती पारीक ने बताया कि पिछड़ी बस्तियों की किशोरियों के कौशल विकास के लिए सेवा भारती के द्वारा इस तरह के शिविर समय-समय पर आयोजित किए जाते हैं। इस शिविर में किशोरियों को सांस्कृतिक नृत्य प्रतियोगिता योग, भजन, खेलकूद प्रतियोगिता, व्यायाम सहित अन्य कार्यक्रम आयोजित किए गए। उन्होंने बताया कि किशोरियों के स्वास्थ्य की जांच कर उन्हें निशुल्क दवाओं का वितरण किया गया है। इस शिविर में किशोरियों को सैनेटरी पैड वितरण कर उन्हें स्वास्थ्य संबंधी जानकारी दी गई। सेवा भारती की महिला मंडल की संयोजिका जय विजय चौधरी के नेतृत्व में भजन प्रतियोगिता का आयोजन करवाया गया। भजन प्रतियोगिता के दौरान जय विजय चौधरी ने बालिकाओं को भारतीय संस्कृति के बारे में विस्तार से बताया।

मनीष ने स्वर्ण व रजत पदक जीता

बीकानेर, (कासं)। 66 वीं जिला स्तरीय एथलेटिक्स प्रतियोगिता में जय नारायण व्यास कॉलोनी स्थित आरएसवी हायर सैकण्डरी स्कूल की कक्षा 11 के विद्यार्थी मनीष जांगू ने अंडर-17 आयु वर्ग में 400 मीटर रेस में स्वर्ण पदक तथा 200 मीटर रेस में सिल्वर पदक प्राप्त कर विद्यालय के नाम को गौरवान्वित किया है। विद्यालय के खेल प्रभारी विनय कुमार विश्नोई ने बताया कि विद्यार्थी का चयन जिले की टीम में भी राज्य स्तरीय प्रतियोगिता के लिए कर लिया गया है। इस उपलब्धि पर विद्यालय की प्रधानाचार्य निधि ने प्रसन्नता व्यक्त करते हुए विद्यार्थी को बधाई दी तथा उसके उज्जवल भविष्य की कामना की है।

बुजुर्गों की पेंशन का घर बैठे सत्यापन

श्रीगंगानगर, (कासं)। मुख्यमंत्री अशोक गहलोत के नेतृत्व में राज्य सरकार द्वारा गुड गवर्नेंस को प्राथमिकता देते हुए हर पात्र व्यक्ति तक सरकार की कल्याणकारी योजनाओं का लाभ पहुंचाया जा रहा है। इसी कड़ी में ई-मित्र तक नहीं आ सकने वाले लाभार्थियों की सामाजिक सुरक्षा पेंशन योजना का भौतिक सत्यापन सादुलशहर एसडीएम योगेश देवल द्वारा घर-घर जाकर करवाया गया। राज्य सरकार की जन कल्याणकारी योजनाओं को घर-घर पहुंचाने वाले राजीव गांधी युवा मित्र कुलदीप गोयल की इसमें विशेष भूमिका रही। एसडीएम देवल ने बताया कि युवा मित्र गोयल ने फील्ड विजिट के दौरान इन लोगों को चिन्हित किया।

ग्रामीण पर्यटन से संस्कृति और रोजगार को बढ़ावा मिलेगा

हनुमानगढ़,(कासं)। राज्य सरकार ने राजस्थान ग्रामीण पर्यटन योजना लागू कर दी है। इससे ग्रामीण क्षेत्रों में गेस्ट हाउस, कृषि पर्यटन इकाई, कैपिंग साइट, कैरावेन पार्क इत्यादि की स्थापना से रोजगार सृजित होंगे। देश-विदेश के पर्यटक राजस्थान की ग्रामीण संस्कृति से रूबरू हो सकेंगे।

योजना अंतर्गत राज्य सरकार की ओर से गांवों के जीवन, कला संस्कृति और विरासत को प्रदर्शित करने वाली पर्यटन इकाईयों को बढ़ावा दिया जायेगा। योजना के माध्यम से ग्रामीण क्षेत्रों में पर्यटन इकाईयां स्थापित होने से स्थानीय लोक कला को प्रोत्साहन और हस्तशिल्प का संरक्षण होगा। इससे ग्रामीण इलाकों में स्थानीय लोगों के लिए रोजगार के अवसर भी उपलब्ध हो सकेंगे। गौरतलब है कि मुख्यमंत्री अशोक गहलोत ने ग्रामीण क्षेत्रों में पर्यटन को बढ़ावा देने के लिए पिछले राज्य बजट में राजस्थान ग्रामीण पर्यटन योजना की घोषणा की थी।

कलेक्टर रूक्मणि रियार की अध्यक्षता में मंगलवार को कलेक्ट्रेट सभागार में हुई जिला पर्यटन विकास समिति की बैठक में यह जानकारी बीकानेर से आये पर्यटन विभाग के उपनिदेशक अनिल राठौड़ ने दी। इससे पहले राठौड़ ने जिले में पर्यटन को बढ़ावा देने को लेकर पर्यटन विभाग की ओर से 2 करोड़ 83 लाख की लागत से जिले के 9 प्रमुख पर्यटन स्थलों के विकास को लेकर किए जाने वाले कार्यों की विस्तृत जानकारी जिला कलेक्टर को दी। कलेक्टर ने एसीईओ को निर्देशित किया कि ग्राम पंचायत के माध्यम से होने वाले कार्यों की गुणवत्ता चैक कर लें और मार्च से पूर्व सभी कार्य पूर्ण करवाएं। उपनिदेशक अनिल राठौड़ ने बताया कि राजस्थान ग्रामीण पर्यटन योजना अंतर्गत स्टाम्प ड्यूटी में 100 प्रतिशत की छूट दी जायेगी। शुरुआत में 25 प्रतिशत स्टाम्प ड्यूटी देय होगी। पर्यटन इकाई शुरू होने का प्रमाण-पत्र प्रस्तुत करने पर पुनर्भरण किया जाएगा।

हनुमानगढ़ कलेक्टर रक्मणि रियार सियाग ने पर्यटन विकास समिति की बैठक को संबोधित किया।

रथ को हरी झण्डी दिखाकर किया रवाना

श्रीगंगानगर, (कासं)। राजस्थान सरकार, पंचायती राज विभाग एवं यूनिसेफ के सहयोग से राजस्थान के समस्त 33 जिलों में बाल हितैषी पंचायत संकल्प अभियान संचालित किया जा रहा है। इसी संदर्भ में मंगलवार को जिला परिषद परिसर श्रीगंगानगर से मुख्य कार्यकारी अधिकारी मोहम्मद जुनैद द्वारा रथ को हरी झंडी दिखाकर रवाना किया गया। इस अवसर पर अभियान के समन्वयक कैलाश चंद्र सैनी ने बताया कि बाल हितैषी पंचायत अभियान के तहत बच्चों का जुड़ाव ग्राम क्षेत्र से करने और सरकार की विभिन्न जनकल्याणकारी योजनाओं के क्रियान्वयन से उन्हें अवगत करवाया जायेगा। इसके अलावा योजनाओं का क्रियान्वयन ग्राम पंचायतों के माध्यम से बच्चों की आवश्यकता के आधार पर हो और सभी समुदायों में अधिक से अधिक बच्चों के मुद्दों पर समझ विकसित हो, इसके लिये अभियान गतिशील रहेगा। इस अवसर पर जिला परिषद के अतिरिक्त मुख्य कार्यकारी अधिकारी वैभव अरोड़ा, सहायक परियोजना अधिकारी विक्रम सिंह जोरा, लेखाधिकारी प्रेम गोयल मौजूद थे।

लम्बित कृषि कनेक्शनों को लेकर प्रदर्शन

सूरतगढ़, (कासं)। उपखंड में लम्बित चल रहे कृषि विद्युत कनेक्शनों को लेकर सैकड़ों किसानों का आक्रोश फूट पड़ा और बड़ोपल रोड स्थित डिस्कॉम कार्यालय में धरना और प्रदर्शन किया।

किसान नेता राकेश बिश्नोई और हरि बेनीवाल के नेतृत्व में डिस्कॉम कार्यालय पर हल्ला बोलते हुए सालों से लंबित चले आ रहे कृषि कनेक्शनों पर आक्रोश जताकर नारेबाजी की गई। इस दौरान सूचना मिलने पर सिटी थाना अधिकारी रामकुमार लेघा भी जाप्ते समेत डिस्कॉम कार्यालय पहुंचे और आक्रोशित किसानों से समझाइश की। थानाधिकारी ने डिस्कॉम अधिकारियों से बातचीत कर किसानों की वार्ता करवाई।

विभाग के सहायक अभियंता का कार्यभार संभाल रहे जेईएन संजय स्वामी ने किसानों को ट्रांसफार्मर की कमी से अवगत करवाया। किसान नेता राकेश बिश्नोई ने कहा कि सुपर कैटेगरी स्कीम में एक तरफ विभाग डिमांड राशि भरवाकर हाथों-हाथ कृषि कनेक्शन दे रहा है, तो वहीं सामान्य श्रेणी के कनेक्शनों के लिए वर्ष 2017 से लेकर अब तक किसान विभाग के चक्कर लगा रहा हैं। जबकि उनसे डिमांड राशि भरवाए हुए भी वर्षों बीत चुके हैं। उपस्थित किसान नेताओं को जेईएन ने कहा कि वर्तमान में 494 कनेक्शन पेंडिंग चल रहे हैं। जबकि 290 कनेक्शन कर दिए गए हैं। वहीं अन्य के इंफ्रास्ट्रक्चर तैयार होते ही कनेक्शन भी जल्द करवाये जाने के प्रयास रहेंगे ।

किसानों नेताओं द्वारा समय सीमा के सवाल पर अधिकारियों ने अगले 20 से 25 दिनों में ट्रांसफार्मर की उपलब्धता होने पर जल्द कनेक्शन जारी कर दिए जाने की बात कही। किसान नेता राकेश बिश्नोई ने कहा कि उनके संज्ञान में ठेकेदार द्वारा ट्रांसपोर्टेशन के नाम पर अवैध वसूली का भी मामला आया है।

■ सूरतगढ़ में बड़ोपल रोड स्थित डिस्कॉम कार्यालय पर किसानों का धरना-प्रदर्शन

कोहरे से वाहनों की रफ्तार पर लगा ब्रेक

सूरतगढ़, (कासं)। मंगलवार की सुबह लोगों की आंख खुलते ही उन्हें इस सीजन का पहला कोहरा दिखाई दिया। अलसुबह छाई धुंध ने वातावरण में भी आम दिनों की अपेक्षा ठंडक का ज्यादा अहसास करवाया।

अब तक गुलाबी ठंडक में आधी बाजू की स्वेटर से काम चला रहे लोगों को अब ठंड से पूरा बचाव करना पड़ेगा। धुंध के चलते जनजीवन पर भी इसका असर देखा गया। स्कूली बच्चों ने खुले आसमान के नीचे सड़क पर खड़े होकर अपनी वैन का इंतजार किया तो कुछ पैदल ही ठिठुरते हुए स्कूल पहुंचे। सबसे ज्यादा परेशानी का सामना हाईवे पर वाहन चालकों को करना पड़ा। जो घने कोहरे के चलते हैडलाइट जलाकर अपने वाहनों को धीमी गति से चलाते नजर आये। तेज धुंध के चलते सुबह सवेरे यात्रा करने वाले यात्रियों ने ट्रेन के जरिए आवागमन को ही प्राथमिकता दी। मगर ट्रेनों के भी देरी से आने और जाने की जानकारी सामने आई।

इसके अलावा पार्कों तथा अन्य स्थानों पर पैदल भ्रमण करने वाले लोग भी इक्का-दुक्का ही दिखाई दिए। पहली बार सीजन की इस धुंध में लोगों ने अलाव का सहारा लिया। किसानों के अनुसार फसलों के लिए यह धुंध लाभदायक है।

सूरसागर स्कूल में पौधारोपण

बीकानेर, (कासं)। राजकीय बालिका उच्च माध्यमिक विद्यालय सूरसागर में हल्दीराम एजुकेशन ट्रस्ट के चेयरमैन मनोहर लाल अग्रवाल द्वारा पौधरोपण किया गया।

इस कार्यक्रम में रमेश अग्रवाल, सुभाष चन्द्र यादव, सूरसागर स्कूल के प्रिंसिपल दिलीप कुमार हर्ष द्वारा भी विद्यालय को हरा भरा रखने के लिए पौधरोपण किया गया। मनोहर लाल अग्रवाल ने निर्मित भवन का निरीक्षण किया और सुधार के लिए आवश्यक निर्देश निर्माण कंपनी को दिये। प्रधानाचार्य से स्कूल की शैक्षिक प्रगति की जानकारी ली और नये नवाचार करने के निर्देश दिए। खेल कोच अर्चना शुक्ला को धन्यवाद दिया।

अनूपगढ़ पालिका एआरआई के खिलाफ पार्षद लामबंद

अनूपगढ़, (कासं)। नगर पालिका की एआरआई बबीता शर्मा को पार्षद सस्पेंड करवाने की मांग पर अड़े हुए हैं। पार्षदों के द्वारा एआरआई को सस्पेंड करवाने की मांग को लेकर सोमवार को नगर पालिका के सामने धरना बैठे गए। धरना पार्षदों ने जारी रखा।

वार्ड नंबर 10 के पार्षद राजू ने बताया कि एआरआई बबीता शर्मा के द्वारा उनके साथ बदसलूकी की गई है और थप्पड़ मारने का प्रयास कर जातिसूचक गालियां निकाली गई है। जिसका मामला अनूपगढ़ पुलिस थाने में भी दर्ज करवाया गया है।

पालिका अधिकारी के द्वारा एक जनप्रतिनिधि के साथ बदसलूकी किए जाने पर एआरआई बबीता शर्मा को सस्पेंड करवाने की मांग को लेकर अनूपगढ़ के पार्षद गण लामबंद हुए हैं। पार्षदों ने बताया कि इस मांग को लेकर पूर्व में उपखंड अधिकारी को ज्ञापन सौंपा गया था। जब तक प्रशासन उनकी मांग नहीं मान लेता तब तक पार्षदों का यह आंदोलन दिन रात जारी रहेगा।

गौरतलब है कि पार्षदों की इस मांग को नगर पालिका अध्यक्ष प्रियंका बैलान ने भी अपना समर्थन दिया है। वहीं दूसरी ओर नगर पालिका की एआरआई बबीता शर्मा के द्वारा भी पार्षद के खिलाफ राजकार्य में बाधा सहित अन्य आरोप लगाते हुए मामला दर्ज करवाया गया था। पुलिस उपाधीक्षक जयदेव सियाग ने बताया कि दोनों पक्षों के द्वारा परस्पर मामले दर्ज करवाए गए हैं। मामले की जांच की जा रही है।

■ सस्पेंड करने की मांग को लेकर रातभर सर्दी में धरने पर बैठे रहे

किशोरी मेला बालिकाओं को अपनी प्रतिभा दिखाने का बेहतर मंच : कलेक्टर

बीकानेर, (कासं)। जिला कलेक्टर भगवती प्रसाद कलाल ने झझू के कस्तूरबा गांधी आवासीय विद्यालय में मंगलवार को किशोरी मेले का शुभारंभ किया।

इस अवसर पर जिला कलेक्टर ने मेले में छात्र-छात्राओं द्वारा प्रदर्शित गणित, विज्ञान, सामाजिक विज्ञान, खेलकूद, पर्यावरण, हिन्दी, अंग्रेजी विषयों पर बनाये गए मॉडल का अवलोकन किया और विद्यार्थियों से इन मॉडल की विषय-वस्तु के बारे में पूछा, जिसकी बच्चों ने सटीक जानकारी दी। जिला कलेक्टर ने मॉडल बनाने वाली बालिकाओं की प्रभावी प्रस्तुति के लिए उनकी सराहना की।

जिला कलेक्टर ने किशोरी मेले के अवलोकन के बाद कहा कि किशोरियों को अपनी प्रतिभा को दिखाने का अच्छा अवसर उपलब्ध कराया गया है। उन्होंने कहा कि ऐसे शैक्षिक आयोजनों से बालिकाओं को अपनी प्रतिभा दिखाने का एक मंच मिलता है और इससे उनका आत्म विश्वास बढ़ता है। उन्होंने कहा कि मेरा मानना है कि यह मेला आपके भीतर परिकल्पनाओं को बाहर लेकर आयेगा और जीवन में आगे बढ़ने में सहायक सिद्ध होगा। उन्होंने मेले के अच्छे आयोजन के लिए कस्तूरबा गांधी आवासीय विद्यालय स्टॉफ की सराहना की। जिला कलेक्टर ने कहा कि वर्तमान में शिक्षा का विशेष महत्व है और शिक्षा ही जीवन का आधार है। उन्होंने कहा कि शिक्षा से ही अपना व अपनों का विकास संभव हैं।

इस अवसर पर कोलायत सीबीईओ मूल सिंह भाटी ने कहा कि विद्यालय में इस तरह के किशोरी मेले से छात्र-छात्राओं का मानसिक विकास व मनोरंजन के साथ ज्ञान भी बढ़ता है।

मेले में कोलायत ब्लॉक 20 विद्यालयों के करीबन 400 छात्र-छात्राओं ने भाग लिया। इस अवसर पर सांस्कृतिक कार्यक्रम की रंगारंग प्रस्तुतिया छात्राओं ने दी। बालिकाओं द्वारा देश भक्ति गीतों व लोक संस्कृति पर आधारित प्रस्तुतियां दी। समसा के एपीसी कृष्ण मोहन शर्मा व समसा के प्रोजेक्ट ऑफिसर नरेन्द्र अग्रवाल ने किशोरी मेले के उद्देश्य पर प्रकाश डाला। शाला की प्रधानाध्यापक गोमती देवी और वार्डन ज्योत्साना भार्गव ने अतिथियों का स्वागत किया।

झझू के कस्तूरबा गांधी आवासीय विद्यालय में आयोजित किशोरी मेला का कलेक्टर भगवती प्रसाद कलाल ने अवलोकन कर रजिस्टर में अपनी प्रतिक्रिया लिखी।

■ कस्तूरबा गांधी आवासीय विद्यालय में किशोरी मेले का शुभारंभ

सीएमएचओ ने गजनेर सामुदायिक स्वास्थ्य केन्द्र का निरीक्षण किया

बीकानेर, (कासं)। मुख्य चिकित्सा एवं स्वास्थ्य अधिकारी डॉ मोहम्मद अबरार पंवार ने मंगलवार को गजनेर सामुदायिक स्वास्थ्य केन्द्र का औचक निरीक्षण किया और चिकित्सालय की स्वास्थ्य सेवाओं के सुधार निर्देश दिए।

डॉ. पंवार ने सामुदायिक स्वास्थ्य केन्द्र में मुख्यमंत्री चिरंजीवी स्वास्थ्य बीमा योजना से प्रत्येक परिवार को जोड़ने के लिए की गई कार्यवाही का निरीक्षण गया। पुकार अभियान से मिल रहे फायदों के मद्देनजर इसकी गुणवत्ता बनाये रखने पर जोर दिया। उन्होंने सीएचसी में दवाओं की उपलब्धता व एक्सपायरी एवं नियर एक्सपायरी दवाईयों को अलग से रखने के निर्देश दिए। सीएचसी निरीक्षण के दौरान वार्ड में भर्ती चिरंजीवी योजना में जुड़े हुए मरीजों से भी स्वास्थ्य सुविधाओं और सेवाओं की जानकारी ली। संस्थान प्रभारी डॉ शुभम चारण को मुख्यमंत्री चिरंजीवी स्वास्थ्य बीमा योजना में गैर पंजीकृत परिवारों को योजना से जोड़ने हेतु सभी कार्मिकों को माइक्रो प्लान बनाकर इस कार्य में शत-प्रतिशत उपलब्धि सुनिश्चित करने के निर्देश दिए। नि:शुल्क दवा योजना, निशुल्क जांच योजना सहित अन्य कार्यक्रमों के साथ चिकित्सालय में साफ-सफाई में सुधार लाने के निर्देश दिए गए। निरीक्षण के दौरान दवा और जांच की स्थिति की जानकारी ली गई। साथ ही विभागीय गतिविधियों, महिला एवं शिशु स्वास्थ्य से संबंधित आरसीएच रजिस्टर, ओपीडी रजिस्टर, ममता कार्ड तथा संस्थागत प्रसव का रिकॉर्ड चैक किया गया। प्रभारी चिकित्सक डॉ.शुभम चारण ने बताया कि प्रतिदिन लगभग 350 ओपीडी और माह में 35 संस्थागत प्रसव है। उन्होंने बताया कि प्रतिदिन सात एक्स-रे और 85 प्रतिशत भर्ती रोगियों को चिरंजीवी योजना से लाभान्वित किया जा रहा है।

गजनेर सामुदायिक स्वास्थ्य केन्द्र में सीएमएचओ डॉ अबरार पंवार ने मरीजों से फीडबैक लिया।

हमें भविष्य के बारे में सोचना होगा और मैं कोरियाई टीम के साथ रहूंगा या नहीं। मैं आराम करूंगा। मुझे उन्हें (खिलाड़ियों को) उनके द्वारा किए गए हर काम के लिए धन्यवाद देना होगा। उन्होंने हमें अपना सर्वश्रेष्ठ दिया है। मुझे उनका प्रबंधक होने पर बहुत गर्व है।

- पाउलो बेंटो

दक्षिण कोरिया के मैनेजर, ब्राजील से हार के बाद।

खेल जगत

आज का खिलाड़ी

मिशेल स्वेपसन

लेग स्पिनर मिशेल स्वेपसन को उम्मीद है कि ऑस्ट्रेलिया के चयनकर्ता जब भारत दौरे के लिए टीम का चयन करेंगे तो उपमहाद्वीप की परिस्थितियों में उनके अनुभव पर भी गौर किया जाएगा। यह 29 वर्षीय स्पिनर 2017 में ऑस्ट्रेलियाई टीम के साथ भारत दौरे पर आया था। उन्हें श्रीलंका और पाकिस्तान में भी खेलने का अनुभव है। स्वेपसन ने कहा,''एक चीज जो मुझे अपने प्रतिद्वंदी खिलाड़ियों पर बेहतर बनाती है वह है उपमहाद्वीप में चार टेस्ट मैच खेलना। मुझे पाकिस्तान और श्रीलंका में खेलने का अनुभव है और उम्मीद है कि चयन के समय मेरे इस अनुभव पर गौर किया जाएगा।''

क्या आप जानते हैं ?... टैस्ट मैच में लगातार पगबाधा आउट होने का रिकॉर्ड न्यूजीलैण्ड के डब्लू वाटसन के नाम है। वाटसन सात पारियों में लगातार पगबाधा आउट हुए थे।

मोरक्को पहली बार विश्व कप के क्वार्टरफाइनल में पहुंचा

पेनल्टी शूटआउट में स्पेन को 3-0 से हराकर किया उलटफेर

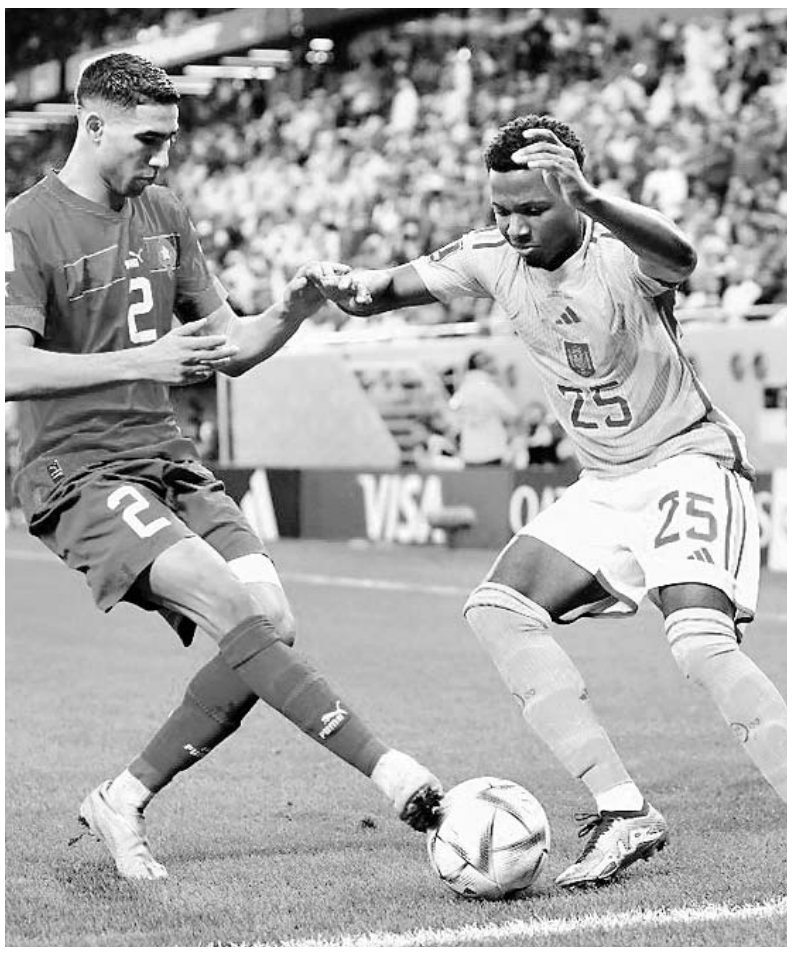

दोहा 06 दिसंबर। मोरक्को ने विश्व कप फुटबॉल इतिहास में पहली बार क्वार्टर फाइनल में अपना स्थान पक्का कर लिया है। उसने प्री-क्वार्टर फाइनल में 2010 की चैंपियन टीम स्पेन को पेनल्टी शूटआउट में हरा दिया। स्पेन की टीम लगातार दूसरी बार प्री-क्वार्टर फाइनल में हार गई। पिछली बार उसे रूस ने पेनल्टी शूटआउट में ही हराया था।

निर्धारित 90 मिनट तक एक भी गोल नहीं होने के बाद मैच एक्स्ट्रा टाइम में पहुंच गया। एक्स्ट्रा टाइम के समाप्त होने के बाद स्कोर 0-0 ही रहा। फिर मैच का नतीजा पेनल्टी शूटआउट से हुआ। मोरक्को के लिए पेनल्टी शूटआउट में अब्देलहमीद साबिरी, हाकिम जिएच और अशरफ हकीमी ने गेंद को गोलपोस्ट में भेजा। उसके लिए बद्र बेनउल गोल पेनल्टी शूटआउट में चूक गए। वहीं, स्पेन के लिए पाब्ले सराबिया, कार्लोस सोलर और सर्जियो बुस्केट्स चूक गए। तीनों गेंद को गोलपोस्ट में नहीं भेज सके। इस तरह मोरक्को ने पेनल्टी शूटआउट में स्पेन को 3-0 से हरा दिया।

आईसीसी महिला वनडे प्लेयर रैंकिंग में साइवर तीसरे स्थान पर

दुबई, 06 दिसंबर। इंग्लैंड की बल्लेबाज नेट साइवर ने आईसीसी महिला रैंकिंग में एक पायदान ऊपर चढ़ कर तीसरे स्थान पर कब्जा जमाया है।

एंटीगुआ में वेस्ट इंडीज के खिलाफ आईसीसी महिला चैम्पियनशिप (आईडब्ल्यूसी) श्रृंखला के पहले मैच में इंग्लैंड को विजय द्वार पर ले जाने में सफर साइवर अब अपने करियर के सर्वश्रेष्ठ दूसरे स्थान से महज एक कदम की दूरी पर है। साइवर के बेहतरीन 90 रन की पारी की बदौलत इंग्लैंड ने वेस्टइंडीज के खिलाफ 142 रन से जीत हासिल की थी। उन्हे प्लेयर ऑफ द मैच चुना गया था वहीं डैनी व्याट 68 रन और विकेटकीपर एमी जोंस तीन पायदान की छलांग लगाकर 18वें स्थान पर पहुंच गए हैं। इंग्लैंड ने चैंपियनशिप का अपना पहला मैच जीता और प्रत्येक चार मैचों के बाद अंक तालिका में वेस्टइंडीज के साथ बराबरी पर है। गेंदबाजों की रैंकिंग में इंग्लैंड के ऑफ स्पिनर चार्ली डीन एक पायदान ऊपर 18वें स्थान पर पहुंच गई जबकि कप्तान हीथर नाइट आठ स्थान की छलांग लगाकर 87वें स्थान पर पहुंच गई। वेस्ट इंडीज के कप्तान हेले मैथ्यूज 32 गेंदों में 34 रन बनाकर शीर्ष क्रम में एक पायदान ऊपर 17वें स्थान पर हैं। तेज गेंदबाज चिनले हेनरी 59 रन देकर तीन विकेट लेकर पांच पायदान की छलांग लगाकर 41वें स्थान पर पहुंच गए हैं। न्यूजीलैंड और बांग्लादेश के बीच श्रृंखला के पहले दो मैचों में प्रदर्शन को ध्यान में रखते हुए आईसीसी महिला टी20ई खिलाड़ी रैंकिंग में, अमेलिया केर 27 और 46 रन के स्कोर के साथ बल्लेबाजों के बीच 13 पायदान ऊपर 27वें स्थान पर है।

दक्षिण कोरिया को रौंद ब्राजील क्वार्टरफाइनल में

दोहा 06 दिसंबर। पांच बार की चैम्पियन ब्राजील ने सोमवार को यहां दक्षिण कोरिया पर 4-1 की शानदार जीत दर्ज कर फीफा विश्व कप के क्वार्टर फाइनल में प्रवेश कर लिया। उसने पहले हाफ में ही चार गोल दाग दिये।

विनीसियस जूनियर ने शानदार फिनिश के साथ ब्राजील को आगे रखा और पेनल्टी स्पॉट से नेमार ने बढ़त को दोगुना कर दिया। दक्षिण कोरिया के लिए खेलने आये स्थानापन्न खिलाड़ी पाइक सेनघो के आने से पहले रिचर्डसन और लुकास पाक्वेटा ने इस अन्तर को और बढ़ा दिया।

ब्राजील शुक्रवार (9 दिसंबर) को एजुकेशन सिटी स्टेडियम में क्रोएशिया से भिड़ेगा और इस मुकाबले में सेमीफाइनल में उसकी जगह दांव पर होगी।

इस मुकाबले के बाद दक्षिण कोरिया ,जो 2002 के बाद पहली बार क्वार्टर फाइनल में पहुंचने की उम्मीद कर रहा था, टूर्नामेंट से बाहर हो गया।

ब्राजील को बढ़त लेने में सिर्फ सात मिनट का समय लगा क्योंकि रफिन्हा ने नेमार को बायपास करने से पहले किम जिनसू को सही बाइलाइन पर एक तेज़ रन के साथ पकड़ा और विनीसियस से गिर गया। रियल मैड्रिड के फॉरवर्ड ने एक टच लिया और उसके बाद शांति से टॉप फार कार्नर में शॉट लगाया।

किम मून ने रिचर्डसन को बूट से काट दिया और रेफरी क्लेमेंट टरपिन ने वीडियो सहायक रेफरी से परामर्श करने के बाद मौके की ओर इशारा किया। नेमार ने अपनी स्पॉट-किक को निचले दाएं कोने में घुमाने से पहले गोलकीपर किम सेउंगग्यू को चकमा दे दिया।

हीचन 16वें मिनट में दक्षिण कोरिया के लिए 25 गज की ड्राइव के साथ स्कोर करने के करीब पहुंच गए जिसे एलिसन ने अपने दाहिने हाथ से दूर कर दिया। लेकिन ब्राजील के डिफेंस के लिए यह असहजता का दुर्लभ क्षण था। दक्षिण अमेरिकी दिग्गज अपने तेजतर्रार सर्वश्रेष्ठ प्रदर्शन पर थे और उनके तीसरे गोल को संभवत: टूर्नामेंट के सर्वश्रेष्ठ में से एक के रूप में याद किया जाएगा।

मार्क्विनहोस और थियागो सिल्वा के बीच एक चालाक आदान-प्रदान से पहले रिचर्डसन ने अपने सिर पर गेंद को संतुलित करके उत्कृष्ट नियंत्रण दिखाया। इसके बाद रिचर्लिसन गोल दाग दिया। ब्राजील पूरे मैच के दौरान खेल पर छाया और कई बार ऐसा लगता था कि वे विरोधियों के साथ खिलवाड़ कर रहे है।

टिटे के पुरुष तब और आगे बढ़ गए जब नेमार ने विनीसियस की बाएं ओर खाली जगह देखी और 22 वर्षीय पाक्वेटा के लिए पार किया, जिसने पहली बार निचले कोने में प्रयास किया।

ब्राजील के पास पहले हाफ के अंत में अपनी बढ़त बढ़ाने के कई मौके थे, लेकिन खराब फिनिशिंग और शायद आत्मसंतुष्टि के कारण उसे निराश होना पड़ा।

सोन ह्युंगमिन, जो पहले हाफ में बमुश्किल दिखाई दे रहा था, दूसरे हाफ की शुरुआत में एक गोल वापस खींचने के करीब पहुंच गया।

ब्राजील की शुरुआती तीव्रता समाप्त होने के बाद दक्षिण कोरिया ने मौके बनाना शुरू कर दिया। ंग हीचन ने एलिसन से दूरी से कम ड्राइव के साथ एक शानदार बचाव किया, इससे पहले पाउलो बेंटो की टीम ने 76 वें मिनट में सेन्घो के माध्यम से ब्राजील की रक्षा को तोड़ दिया। मिडफील्डर, ंग इनबीओम के लिए 65वें मिनट में आधे वॉली पर 25-गज के प्रयास के साथ कैसिमिरो की हेड क्लीयरेंस पर अटक गया, जिसने एलिसन के लिए बचाव का कोई मौका नही छोड़ा।

आईसीसी के प्लेयर ऑफ मंथ के उम्मीदवारों की सूची में आदिल और बटलर

दुबई, 06 दिसम्बर। इंग्लैंड के कप्तान जोस बटलर और आदिल राशिद को अंतरराष्ट्रीय क्रिकेट परिषद (आईसीसी) ने नवंबर 2022 में अंतरराष्ट्रीय क्रिकेट में शानदार प्रदर्शन के लिये आईसीसी प्लेयर ऑफ द मंथ के उम्मीदवारों की सूची में शामिल किया है। आईसीसी द्वारा मंगलवार को जारी नवंबर 22 के उम्दा खिलाड़ियों की सूची में बटलर और आदिल के अलावा पाकिस्तान के तेज गेंदबाज शाहीद शाह अफरीदी का नाम भी शामिल है। हाल ही में संपन्न टी-20 विश्व कप में जोस बटलर की शानदार कप्तानी की बदौलत इंग्लैंड को विजेता बनने का गौरव हासिल हुआ था वहीं आदिल राशिद असरदार गेंदबाजी के लिये प्लेयर ऑफ द मंथ के उम्मीदवारों की सूची में शामिल हुये। विश्वकप जीतने से चूकने के बावजूद पाकिस्तान के शाहीन शाह अफरीदी ने अपनी खतरनाक स्विंग से बल्लेबाजों को खासा परेशान किया। आईसीसी महिला खिलाड़ी ऑफ द मंथ श्रेणी में, तीन सलामी बल्लेबाजों ने द्विपक्षीय क्रिकेट में प्रभावशाली प्रदर्शन के बाद नवंबर पुरस्कार के लिए अपना दावा पेश किया। पाकिस्तान की सिदरा अमीन प्लेयर ऑफ़ द मंथ अवाड्र्स में नामांकित हुयी। उन्होने लाहौर में आयरलैंड के खिलाफ एकदिवसीय श्रृंखला में शानदार प्रदर्शन किया वहीं आयरलैंड की गेबी लेविस का नाम भी शॉर्टलिस्ट पर रखा गया है।

आदित्य मित्तल भारत के 77वें ग्रैंडमास्टर बने

चेन्नई, 06 दिसंबर। आदित्य मित्तल स्पेन में चल रहे एक टूर्नामेंट के दौरान भारत के 77वें शतरंज ग्रैंडमास्टर बने। मुंबई के सोलह वर्षीय खिलाड़ी ने ग्रैंडमास्टर बनने के लिए जरूरी तीन मानदंड पहले ही हासिल कर लिये थे और स्पेन में चल रहे एलोब्रेगेट ओपन टूर्नामेंट के छठे दौर के दौरान उन्होंने 2,500 ईएलओ अंक का आंकड़ा पार कर लिया। उन्होंने स्पेन के शीर्ष खिलाड़ी फ्रांसिस्को वैलेजो पोंस के खिलाफ मुकाबला ड्रॉ खेलकर यह उपलब्धि हासिल की। ग्रैंडमास्टर बनने के लिए खिलाड़ी को तीन ग्रैंडमास्टर मानदंड को हासिल करने के अलावा लाइव रेटिंग में 2,500 ईएलओ अंकों को हासिल करने की जरूरत होती है। मित्तल ने सर्बिया मास्टर्स 2021 में अपना पहला ग्रैंड मास्टर मानदंड हासिल किया। इसके बाद उन्होंने एलोब्रेगेट ओपन 2021 में अपना दूसरा और फिर सर्बिया मास्टर्स 2022 में अपना तीसरा ग्रैंडमास्टर नॉर्म हासिल किया। वह एलोब्रेगट ओपन में अब तक पांच अंक हासिल कर पांच अन्य खिलाड़ियों के साथ संयुक्त रूप से तालिका में शीर्ष पर है। भरत सुब्रमण्यम, राहुल श्रीवास्तव, वी प्रणव वी और प्रणव आनंद के बाद मित्तल 2022 में ग्रैंडमास्टर खिताब हासिल करने वाले पांचवें भारतीय हैं।

दृष्टिबाधित टी20 विश्वकप में भारत की विजयी शुरूआत

नई दिल्ली 06 दिसंबर। सुनील रमेश और दीपक मलिक के शतकीय प्रहारों की मदद से भारत ने दृष्टिबाधित टी20 विश्वकप के मुकाबले में नेपाल को 274 रनों से हराकर अपने अभियान का आगाज शानदार तरीके से किया। मंगलवार को खेले गये अन्य मैच में श्रीलंका ने आस्ट्रेलिया और बांग्लादेश ने दक्षिण अफ्रीका को हराया।

रोनाल्डो से 21 करोड़ डॉलर में अनुबंध की पेशकश

मैड्रिड, 06 दिसंबर। मैनचेस्टर यूनाइटेड छोड़ने वाले 37 वर्षीय फुटबाल स्टार क्रिस्टियानो रोनाल्डो को सऊदी अरब के एक क्लब ने 21 करोड़ डॉलर सालाना वेतन देने की पेशकश की है।

यह अनुबंध राशि मौजूदा साल में किसी भी खिलाड़ी को मिलने वाले वेतन की तुलना में दो गुने से अधिक है। इससे पहले मुक्केबाज कैनेलो अल्वारेज़ को 84 मिलियन डालर सालाना और एनएफएल क्वार्टरबैक मैथ्यू स्टैफ़ोर्ड ने 72 मिलियन डालर की धनराशि अर्जित की है।

सऊदी प्रो लीग (एसपीएल) को दुनिया की शीर्ष फुटबॉल लीगों में से एक नहीं माना जाता है, लेकिन अल नासर - कथित तौर पर रोनाल्डो को लेने वाली टीम, सऊदी अरब के अधिक सफल क्लबों में से एक है। वास्तव में, टीम नौ प्रीमियर लीग खिताब, छह किंग्स कप, तीन क्राउन प्रिंस कप, तीन फेडरेशन कप और दो सऊदी सुपर कप जीतकर इस समय लीग में दूसरे स्थान पर है। क्लब सऊदी की राजधानी रियाद में स्थित है।

पांच बार चैंपियंस लीग विजेता और 819 गोल के साथ शीर्ष स्कोरिंग अंतर्राष्ट्रीय खिलाड़ी रोनाल्डो के साथ अनुबंध करने में कई क्लबों ने अपनी इच्छा का इजहार किया है मगर स्टार फुटबालर ने किसी भी अफवाह का खंडन नहीं किया है। रोनाल्डो फीफा विश्व कप 2022 के लिए दक्षिण कोरिया के खिलाफ टीम के अंतिम ग्रुप चरण के खेल से बाहर होने के बाद नाराज हो गये थे। दक्षिण कोरिया ने शुक्रवार को पुर्तगाल को 2-1 से हराया था।

पेरू पैरा बैडमिंटनः मनदीप ने विश्व चैंपियन को हराया, नेहल ने जीते दो स्वर्ण

नयी दिल्ली, 06 दिसंबर। मनदीप कौर ने फाइनल में विश्व चैम्पियन ओक्साना कोजिना को हराकर उलटफेर किया जबकि नेहल गुप्ता ने दो स्वर्ण पदक हासिल किए जिससे भारत लीमा में समाप्त हुई पेरू पैरा बैडमिंटन अंतरराष्ट्रीय प्रतियोगिता में 14 पदक जीतने में सफल रहा। भारतीय टीम ने इस प्रतियोगिता में कुल मिलाकर छह स्वर्ण, एक रजत और सात कांस्य पदक जीते।

पिछले महीने तोक्यो में पैरा विश्व चैंपियनशिप के सेमीफाइनल में कोजिना से हारने वाली मनदीप कौर ने महिलाओं के एसएल3 में 21-11, 21-11 से जीत दर्ज करके खिताब हासिल किया और यूक्रेन के खिलाड़ी से बदला भी चुकता किया। भारतीय खिलाड़ी ने बाद में कहा,'' मैंने ओक्साना को हराने के लिए ही विशेष रुप से इस प्रतियोगिता में हिस्सा लिया था और मुझे खुशी है कि मैंने उससे बदला चुकता कर दिया।''

मनदीप कौर ने इसके अलावा महिलाओं के युगल और मिश्रित युगल में क्रमश: रजत और कांस्य पदक जीते। मनदीप और केली एडिथ एरी एस्क्लांते महिला युगल फाइनल में पारुल परमार और वैशाली पटेल से 17-21 19-21 से हार गईं। इस बीच 17 वर्षीय गुप्ता ने प्रभावशाली प्रदर्शन करते हुए पुरुष एकल एसएल3 और पुरुष युगल एसएल3-एसएल4 में स्वर्ण पदक जीते। गुप्ता ने पहले ब्राजील के योहान ब्रेनो के साथ जोड़ी बनाकर रेन्जो डिकेज़ बेनसेस मोरालेस और पेड्रो पाब्लो डी विनेता की स्थानीय जोड़ी को युगल में 21-16,21-13 से हराया। इसके बाद उन्होंने फ्रांस के मैथ्यू थॉमस को 21-16, 21-14 से हराकर एकल खिताब जीता।

प्रणय बीडब्ल्यूएफ वर्ल्ड टूर फाइनल्स के ग्रुप-ए में

नयी दिल्ली, 06 दिसंबर। साल के अंत में अपना पहला टूर्नामेंट में खेल रहे एचएस प्रणय को बुधवार से शुरू होने वाले बीडब्ल्यूएफ विश्व टूर फाइनल्स में ओलंपिक चैम्पियन डेनमार्क के विक्टर एक्सेलसन, जापान के कोडाई नारोका और चीन के लू गुआंग जू के साथ ग्रुप ए में रखा गया है। प्रणय बैंकॉक में समाप्त होने वाले विश्व टूर फाइनल्स में भारत का प्रतिनिधित्व करने वाले एकमात्र खिलाड़ी है और उनका इरादा साल के आखिरी टूर्नामेंट में सर्वश्रेष्ठ प्रदर्शन का होगा।

आस्ट्रेलिया के खिलाफ सीरीज में तैयारियों को परखेगी हरमन ब्रिगेड

कोलकाता, 06 दिसंबर। आईसीसी महिला टी20 विश्व कप 2023 से पहले कप्तान हरमनप्रीत कौर की अगुवाई में भारतीय टीम नौ दिसम्बर से आस्ट्रेलिया के खिलाफ शुरू होने वाली पांच मैचों की टी20 श्रृखंला में अपनी तैयारियों को परखेगी।

'वीमेन इन ब्लू' की निगाहें आईसीसी महिला टी20 विश्व कप पर टिकी हैं, लेकिन पहले ऑस्ट्रेलिया का सामना करना होगा, जिसने भारत को 2020 के विश्व कप के फाइनल में हराया था। दोनों टीमें चैंपियनशिप और टी20 सीरीज की प्रबल दावेदार हैं। पांच मैचों की टी20 सीरीज नौ दिसंबर से शुरू हो रही है और यह दोनों टीमों के लिए एकदम सही तैयारी होगी क्योंकि वे अगले साल की शुरुआत में होने वाले आईसीसी महिला टी20 विश्व कप के लिए लय हासिल करने की कोशिश करेंगी।

एशिया कप 2022 के दौरान स्टार स्पोर्ट्स के शो 'फॉलो द ब्लूज' पर हरमनप्रीत ने कहा मेरे लिए, सभी खिलाड़ियों को एक साथ रखना बहुत महत्वपूर्ण है। मेरा मानना है कि सभी को अपने विचार साझा करने चाहिए और समान महत्व के साथ व्यवहार किया जाना चाहिए। मुझे पता है कि कुछ खिलाड़ी टीम के लिए अच्छा कर सकते हैं, लेकिन आपको अभी भी अपने अन्य खिलाड़ियों की ज़रूरत है जो टीम के साथ हैं जिनके साथ भी समान व्यवहार करने की आवश्यकता है।

खराब फॉर्म में चल रहे धवन की निगाह स्वीप शॉट में महारत हासिल करने पर

मीरपुर, 06 दिसंबर। पिछले कुछ समय से रन बनाने के लिए जूझ रहे अनुभवी भारतीय सलामी बल्लेबाज शिखर धवन अगले साल स्वदेश में होने वाले वनडे विश्व कप की तैयारियों के तहत स्वीप शॉट और रिवर्स हिट पर काम कर रहे हैं। धवन पिछले नौ मैचों में केवल एक अर्धशतक बना पाए हैं और विश्व कप से पहले इस 37 वर्षीय बल्लेबाज का टीम में स्थान खतरे में लगता है। बांग्लादेश श्रृंखला के लिए टीम में शामिल नहीं किए गए शुभमन गिल को विश्वकप में कप्तान रोहित शर्मा के साथ पारी का आगाज करने के लिए प्रबल दावेदार माना जा रहा है। भारतीय टीम के मुख्य कोच राहुल द्रविड़ ने बांग्लादेश के खिलाफ बुधवार को होने वाले दूसरे वनडे से पहले धवन के साथ विशेष अभ्यास सत्र में हिस्सा लिया।

ऋषिकेश कानिटकर सीनियर महिला बल्लेबाजी कोच नियुक्त

मुंबई, 06 दिसंबर। ऋषिकेश कानिटकर को सीनियर महिला क्रिकेट टीम का बल्लेबाजी कोच नियुक्त किया गया है।

भारतीय क्रिकेट कंट्रोल बोर्ड (बीसीसीआई) ने मंगलवार को इसकी घोषणा की। कानिटकर ऑस्ट्रेलिया के खिलाफ नौ दिसंबर से मुंबई में शुरू हो रही पांच मैचों की टी20 सीरीज से टीम के साथ जुड़ेंगे। महिला टीम के पूर्व मुख्य कोच रमेश पोवार, बीसीसीआई के पुनर्गठन मॉड्यूल के हिस्से के तौर पर पुरुष क्रिकेट में स्विच करेंगे और राष्ट्रीय क्रिकेट अकादमी (एनसीए) में शामिल होंगे।

कानिटकर ने कहा सीनियर महिला टीम के नए बल्लेबाजी कोच के रूप में नियुक्त किया जाना एक सम्मान की बात है। मुझे इस टीम में जबरदस्त संभावनाएं दिख रही हैं और हमारे पास युवाओं और अनुभव का अच्छा मिश्रण है। मेरा मानना है कि यह टीम आगे की चुनौती के लिए तैयार है। हमारे पास कुछ बड़ी प्रतियोगिताएं आ रही हैं और यह टीम के लिए और बल्लेबाजी कोच के रूप में मेरे लिए रोमांचक होने वाला है।

पोवार ने कहा एनसीए में अपनी नई भूमिका के साथ, मैं भविष्य के लिए प्रतिभाओं को तैयार करने में मदद करने के लिए अपने वर्षों के अनुभव को आगे बढ़ाने की कोशिश करूंगा। मैं खेल और बेंच स्ट्रेंथ के विकास के लिए वीवीएस लक्ष्मण के साथ मिलकर काम करने के लिए उत्सुक हूं।

एनसीए प्रमुख लक्ष्मण ने भारत के पूर्व स्पिनर का स्वागत करते हुए कहा पोवार की उपस्थिति एनसीए की स्थापना में विशेषज्ञता लाएगी। हमें यकीन है कि वह अपनी विशेषज्ञता और अनुभव को राष्ट्रीय क्रिकेट अकादमी में लाएंगे।

बांग्लादेश के खिलाफ श्रृंखला में बने रहने के लिए भारत को दूसरे एकदिवसीय में बड़े खिलाड़ियों से उम्मीद

मीरपुर, 06 दिसंबर। भारतीय टीम बांग्लादेश के खिलाफ तीन मैचों की श्रृंखला के दूसरे एकदिवसीय में बुधवार को यहां मैदान में उतरेगी तो इस करो या मरो के मैच में उसे बड़े खिलाड़ियों से बेहतर प्रदर्शन की उम्मीद होगी।

बांग्लादेश ने लक्ष्य का पीछा करते हुए श्रृंखला के पहले मैच में आखिरी विकेट के लिए 50 से अधिक रनों की अटूट साझेदारी कर शानदार जीत दर्ज की। भारतीय गेंदबाज पुछल्ले बल्लेबाजों को आउट करने में विफल रहे लेकिन टीम को उनसे ज्यादा निराश शीर्ष क्रम के दिग्गज बल्लेबाजों ने किया।

भारतीय टीम ने पिछली बार 2015 में बांग्लादेश में द्विपक्षीय श्रृंखलाखेली थी जब महेंद्र सिंह धोनी के नेतृत्व में टीम तीन मैचों की श्रृंखला 1-2 से हार गई थी और एकमात्र जीत तीसरे मैच में मिली थी। स्पिनर शाकिब अल हसन और मेहदी हसन मिराज एक बार फिर भारतीय बल्लेबाजों पर 11 से 40 ओवर के बीच शिकंजा कसे रखते हैं तो शेर-ए-बांग्ला स्टेडियम में इतिहास खुद को दोहरा सकता है।

इस दौरान लोकेश राहुल को छोड़कर सभी भारतीय बल्लेबाजों ने संघर्ष किया। राहुल ने 70 गेंदों पर 73 रन की पारी खेली।

वनडे विश्व कप में अभी भी 10 महीने बाकी हैं लेकिन यह अभी तक स्पष्ट नहीं है कि भारतीय टीम का दृष्टिकोण क्या होगा। भारतीय टीम पिछले कुछ समय से बेखौफ होकर बल्लेबाजी करने की बात कर रही है लेकिन इस योजना को कम मैचों मे ही आजमाया गया है।

मीरपुर की पिच बल्लेबाजी के लिए अच्छी नहीं थी, लेकिन यह इतनी बुरी भी नहीं थी कि इसमें सिर्फ 186 रन बनाये जाये।

इस श्रृंखला के लिए शुभमन गिल और संजू सैमसन जैसे युवाओं को आराम देने का तत्कालीन चयन समिति का निर्णय चौंकाने वाला रहा है। चयनकर्ताओं के पूर्व अध्यक्ष चेतन शर्मा द्वारा दिया गया तर्क यह था कि न्यूजीलैंड दौरे के बाद इन खिलाड़ियों को विश्राम दिया गया है।

भारतीय शीर्ष क्रम के खिलाड़ियों के साथ मुख्य समस्या यह है कि वह शुरुआत में बहुत ज्यादा डॉट गेंद खेल रहे हैं। बांग्लादेश के खिलाफ मैच में भारतीय टीम ने 42 ओवर की बल्लेबाजी में लगभग 25 ओवर डॉट गेंद खेली। बाकी के आठ ओवर को भी जोड़ दे तो टीम ने लगभग 200 गेंदों पर एक भी रन नहीं बनाया। आधुनिक समय के क्रिकेट में जब इंग्लैंड हर तरह से सभी प्रारूपों में आक्रामक रवैया अपना रहा है तब भारतीय टीम एक कदम आगे और चार पीछे ले जा रही है। राहुल को विकेटीकीपिंग का जिम्मा सौंप कर टीम ने लचीलापन रूख अपनाने की जगह यह सुनिश्चित करने की कोशिश की कि राहुल और धवन दोनों को विश्व कप के अंतिम एकादश में कैसे फिट किया जाये।

भारत के तेजतर्रार खिलाड़ियों में शामिल सैमसन को इस श्रृंखला के लिए भी नहीं चुना गया था और अपने पिछले एकदिवसीय में 93 रन बनाने वाले इशान किशन विशेषज्ञ कीपर-बल्लेबाज होने के बावजूद बेंच पर थे।

रजत पाटीदार और राहुल त्रिपाठी टीम में चुने गये हैं लेकिन यह अभी भी स्पष्ट नहीं है कि टीम प्रबंधन इन युवाओं का इस्तेमाल कैसे करेगा। कोच राहुल द्रविड़ और और कप्तान रोहित शर्मा अगर कोई कड़ा कदम नहीं उठाते हैं तो टीम को फिर से संघर्ष करना पड़ सकता है।

भारत जोड़ो यात्रा का झालावाड़ में तीसरा दिन

खेल संकुल से निकली यात्रा, आज कोटा जिले में प्रवेश करेगी

■ झालावाड़ में यात्रा जब दुष्यंत सिंह के कार्यालय और भाजपा कार्यालय के बाहर से गुजरी तो राहुल गांधी ने वहां एकत्रित भाजपा कार्यकर्ताओं का भी हाथ हिलाकर अभिवादन किया।

झालावाड़, 6 दिसम्बर (निसं)। भारत जोड़ो यात्रा मंगलवार को दूसरे दिन झालावाड़ के खेल संकुल से शुरू हुई जो मेडिकल कॉलेज, मामा भांजा चौराहा से कोटा रोड स्थित देवरी घटा पहुंची। देवरी घटा में दोपहर के लंच बाद तीन किलोमीटर आगे कोटा जिले की रामगंजमंडी विधानसभा क्षेत्र के सुकेत से यात्रा शुरू हुई और 9 किलोमीटर से ज्यादा चलने के बाद हीरिया खेड़ी पहुंची। यहां से भी 17 किलोमीटर आगे खेल मैदान मोरु कला में रात्रि विश्राम हुआ।

झालावाड़ शहर में अल सुबह ही लोग राहुल गांधी की यात्रा को देखने के लिए सड़कों के आसपास जमा होने लग गए। जहां-जहां से यात्रा गुजरी वहीं हर चौराहे और सड़कों पर राहुल गांधी और उनकी यात्रा को देखने के लिए भीड़ जमा थी। शहर में लोगों द्वारा जगह जगह पर पुष्प वर्षा कर यात्रा का स्वागत किया गया। वहीं कोटा रोड स्थित केजीएन नर्सिंग कॉलेज के सामने कॉलेज संचालक सलीम खान ने राहुल गांधी और यात्रा का स्वागत किया, इस दौरान बाड़मेर से आए कलाकारों ने "केसरिया बालम आवो पधारो म्हारे देस" लोक गीत गाकर राहुल गांधी की यात्रा का स्वागत किया। स्वागत करने वालों में सलीम खान के अलावा राजेंद्र सिंह सलूजा शाहनवाज खान, सोहेल खान, कांग्रेस नेता अरबाज खान, फराज खान शामिल थे।

खेल संकुल से रवाना होकर यात्रा झालावाड़ में कोटा रोड पर स्थित भाजपा सांसद दुष्यंत सिंह के कार्यालय के आगे से गुजरी तो सांसद दुष्यंत सिंह के कार्यालय की छत पर भाजपा कार्यकर्ता खड़े थे। इस दौरान राहुल गांधी ने भाजपा कार्यकर्ताओं को फ्लाइंग किस दिया। जब यात्रा भाजपा कार्यालय के बाहर से यात्रा गुजरी तो राहुल गांधी ने पहले हाथ हिलाया और उसके बाद कार्यकर्ताओं की ओर फ्लाइंग किस दिया। राहुल गांधी ने अपने साथ चल रहे सचिन पायलट और राजस्व मंत्री रामलाल जाट को भी अभिवादन करने के लिए कहा, इसके बाद दोनों नेताओं भी हाथ हिलाकर अभिवादन किया।

यात्रा में राहुल गांधी के साथ मुख्यमंत्री अशोक गहलोत, प्रदेश अध्यक्ष गोविंद सिंह डोटासरा, खनिज मंत्री प्रमोद जैन भाया, संगठन महासचिव केसी वेणुगोपाल, रणदीप सुरजेवाला वाला सहित प्रदेश के कई मंत्री और विधायक भी साथ चले।

मंत्री विधायकों को राहुल गांधी की यात्रा से ज्यादा लगाव नहीं

अधिकांश मंत्री- विधायक यात्रा की अगवानी करने के बाद अगले दिन ही वापस लौट गए, भीड़ के मामले में भी बहुत ज्यादा सफल नहीं दिखे शुरुआती 2 दिन

■ यात्रा के दौरान झालावाड़ में भाजपा कार्यालय से युवकों ने लगाए मोदी के नारे, तो राहुल गांधी ने फ्लांइग किस देकर किया अभिवादन।

■ सचिन पायलट जहां यात्रा में लगातार पैदल चल रहे हैं, वहीं, मुख्यमंत्री गहलोत कुछ पैदल, तो कुछ काफिले के साथ कार में सफर कर रहे हैं।

■ दूसरे दिन राहुल गांधी ने विधायक वेद सोलंकी को बुलाकर लंबी चर्चा की।

जयपुर, 6 दिसम्बर (का.प्र.)। राहुल गांधी की भारत जोड़ो यात्रा राजस्थान में सबसे सफल यात्रा के तौर पर निकालने की बातें हो रही थी, लेकिन यात्रा के दूसरे दिन ही लगने लगा है कि यात्रा को लेकर राजस्थान के नेताओं में बहुत ज्यादा उत्साह नहीं है। राजस्थान के अधिकांश मंत्री और विधायक 2 दिन से यात्रा के दौरान नदारद दिख रहे हैं। जो मंत्री विधायक यात्रा की अगवानी के लिए आए थे,वे भी वापस लौट चुके हैं। कुछ एक मंत्री और विधायकों को छोड दें,तो अधिकांश मंत्री - विधायक नजर नहीं आ रहे हैं। दूसरी ओर मुख्यमंत्री अशोक गहलोत यात्रा में लगातार बने हुए हैं और कुछ दूर चलने के बाद वे अपने काफिले के आगे पहुंच जाते हैं। बताया जाता है कि इस कवायद के पीछे कारण यह है कि वह नहीं चाहते कि दूसरे पक्ष के विधायक या आम आदमी राहुल गांधी तक ज्यादा पहुंच बना पाए।

दूसरी ओर सचिन पायलट अधिकांश समय राहुल गांधी के साथ पैदल चल रहे हैं, मुख्यमंत्री कभी पैदल तो कभी काफिले के साथ आगे जाकर राहुल गांधी की भारत जोड़ो यात्रा में शामिल हो रहे हैं।

यात्रा में पहले दिन कुछ विधायकों को तवज्जो मिली थी, तो कुछ को फटकार मिली थी। वहीं दूसरे दिन चाकसू विधायक वेद प्रकाश सोलंकी को बुलाकर राहुल गांधी ने चर्चा की। बताया जाता है कि वेद प्रकाश सोलंकी ने एससी - एसटी से जुड़े मुद्दों के साथ ही अल्पसंख्यकों से जुड़े मुद्दों पर बात की। इस दौरान राहुल गांधी और वेद प्रकाश सोलंकी करीब 6 - 7 मिनट तक लगातार बातचीत करते रहे। जिस समय सोलंकी बात कर रहे थे, उस दौरान राहुल गांधी के एक तरफ मुख्यमंत्री अशोक गहलोत भी चल रहे थे। वेद सोलंकी को सचिन पायलट कैंप का सबसे मुखर विधायक माना जाता है। अन्य विधायकों की बात करें, तो जोधपुर संभाग से जहां दिव्या मदेरणा मध्य प्रदेश से ही यात्रा के साथ बनी हुई है, वही संभाग के दूसरे विधायक मदन प्रजापत नंगे पांव लगातार यात्रा में चल रहे हैं।

इधर राजस्थान में राहुल गांधी की भारत जोडो यात्रा दूसरे दिन कोटा के हिरिया खेडी में पूरी हुई।

शाम करीब छह बजे 22.5 किलोमीटर का सफर पूरा हुआ। यहां से आगे राहुल गांधी गाडियों से दरा के मोरू कला पहुंचे, जहां रात्रि विश्राम का कार्यक्रम है।

सुबह यात्रा की शुरुआत में झालावाड में राहुल गांधी मुख्य चौराहे से निकल कर जा रहे थे। उसके बाद भाजपा कार्यालय तथा सांसद दुष्यंत सिंह के निजी कार्यालय के सामने से निकले, उसी दौरान वहां छत पर खडे कुछ युवकों ने मोदी - मोदी के नारे लगाने शुरू कर दिए, लेकिन राहुल गांधी इससे बिल्कुल भी विचलित नहीं हुए और जो युवा नारे लगा रहे थे, उनकी तरफ फ्लाइंग किस करते हुए उनका अभिवादन भी किया।

यात्रा के दौरान एक छोटी सी दुर्घटना हुई और यात्रा का कवरेज करने के लिए उडाए गए ड्रोन कैमरा मंत्री प्रताप सिंह खाचरियावास के कंधे पर गिर गया, जिससे उन्हें हल्की चोट लगी। इसके कारण खाचरियावास को यात्रा छोड़कर वापस लौटना पड़ा। खाचरियावास को यह चोट उसी कंधे पर आई है जिसका कुछ समय पूर्व उन्होंने ऑपरेशन कराया था। इससे पहले मंगलवार सुबह यात्रा के पहले फेज के बाद प्रेस कॉन्फ्रेंस के दौरान कांग्रेस नेता कन्हैया कुमार ने भाजपा पर हमला करते हुए कहा कि गुजरात चुनाव में भाजपा ने सारी हदें पार कर दीं। उन्होंने कहा कि वोटिंग के दिन पीएम मोदी ने रोड शो में भाजपा का प्रचार किया।

कांग्रेस विधायकों ...

(प्रथम पृष्ठ का शेष)

देकर 91 विधायकों के इस्तीफों पर निर्णय करने का आग्रह किया था। इसके बावजूद भी स्पीकर ने अब तक इन इस्तीफों को लेकर कोई निर्णय नहीं किया है। याचिका में कहा गया कि यदि कोई विधायक इस्तीफा स्वयं पेश करता है तो विधानसभा प्रक्रिया नियम 173 के तहत स्पीकर के पास इस्तीफा स्वीकार करने के अतिरिक्त और कोई विकल्प नहीं होता। सिर्फ इसके लिए जांच की जा सकती है कि इस्तीफा स्वैच्छिक और जेन्युइन है या नहीं। याचिका में यह भी कहा गया कि यह असंभव है कि इतनी बडी संख्या में विधायकों से जबरन इस्तीफों पर हस्ताक्षर करवाए गए हों या उनके फर्जी हस्ताक्षर किए गए हों।

विधायकों के इस्तीफे देने के चलते सरकार सदन में अपना विश्वास खो चुकी है। इसके बावजूद भी इस्तीफा देने वाले मंत्रिमंडल और मंत्रिपरिषद सहित अन्य सरकारी बैठकों में शामिल हो रहे हैं। याचिका में गुहार की गई है कि इस्तीफा देने वाले विधायकों के नाम सार्वजनिक किए जाएं और बतौर विधायक इनका विधानसभा में प्रवेश से रोका जाए। सुनवाई के दौरान याचिकाकर्ता की ओर से कहा गया कि स्पीकर के समक्ष बसपा से दल बदल कर कांग्रेस में आए विधायकों का मामला लंबित है। ऐसे में उन्हें अंदेशा है कि इन विधायकों के इस्तीफों पर भी स्पीकर निर्णय नहीं करेंगे। जिस पर सुनवाई करते हुए खंडपीठ ने स्पीकर और सचिव को नोटिस जारी कर जवाब तलब किया है।

इस्तीफों पर निर्णय नहीं करने को चुनौती देने वाली इस याचिका की ड्राफ्टिंग अधिवक्ता हेमंत नाहटा की ओर से की गई। वहीं सुनवाई के दौरान भाजपा नेता राजेन्द्र राठौड ने अपना पक्ष स्वयं रखा। एक अधिवक्ता की तरह पैरवी करने पर कई वरिष्ठ अधिवक्ताओं ने उन्हें बधाई दी और नियमित वकालत करने की बात कही।

कर्नाटक-महाराष्ट्र सीमा विवाद ...

(प्रथम पृष्ठ का शेष)

दशक में, भाषाई आधार पर हुये राज्यों के पुनर्गठन के दौरान, यह नगर कर्नाटक को दे दिया गया था। "कर्नाटक रक्षण वेदिके" से सम्बद्ध प्रदर्शनकारी एकाएक हिंसा पर उतर आये क्योंकि बेलागावी विवाद अन्दर ही अन्दर खदबदा रहा था। आग में घी डालने का काम करते हुये, कर्नाटक भी महाराष्ट्र के कुछ गाँवों पर अपना दावा प्रस्तुत कर रहा है।

प्रसंगवश बता दे कि महाराष्ट्र के विपक्षी दलों ने भाजपा पर हमला बोलते हुये कहा कि भाजपा ही इस विवाद को इस स्थिति तक लाई है क्योंकि दोनों ही राज्यों में, वह सत्ता पर काबिज है। वरिष्ठ एन.सी.पी. नेता शरद पवार ने भाजपा तथा महाराष्ट्र सरकार पर कड़ा प्रहार करते हुये कहा, "अगर महाराष्ट्र की बसों और ट्रकों पर हमले नहीं रूके, तो उन्हें (एन.सी.पी.) को कोई अलग रूख अपनाना पड़ेगा। पूर्ववर्ती गठबन्धन सरकार अब तक संतुलित रूख अपनाना अपनाती आ रही थी।" एक ट्वीट में, महाराष्ट्र के इस दिग्गज नेता ने कहा कि अगर आगे कुछ भी होता है तो कर्नाटक के मुख्यमंत्री बासवराज बोम्मई जिम्मेदार ठहराये जायेंगे। अगर हमले नहीं रूके तो वे स्वयं बेलगाँव जायेंगे। पवार ने दोनों मुख्यमन्त्रियों से अपील की कि वे साथ-साथ बैठकर, इस मुद्दे का समाधान तलाशे।

मंगलवार को, महाराष्ट्र ने एक कदम पीछे हटाते हुये, अपने उन दो मन्त्रियों को रोक लिया, जो विवादित स्थल पर जाने वाले थे क्योंकि कर्नाटक के मुख्यमंत्री ने यह आशंका व्यक्त की थी कि मन्त्रियों के दौरे से कानून-व्यवस्था की समस्या पैदा हो सकती है। जहाँ व्यावसायिक स्तर पर ये सब कदम उठाये जा रहे हैं, वही दूसरी तरफ, सर्वोच्च न्यायालय भी इसी विषय से सम्बन्धित दायर की जा चुकी एक याचिका पर विचार कर रहा है।

वस्तुतः महाराष्ट्र के साथ चल रहे विवाद को लेकर, बेलागावी में हिंसा उस समय भड़की जब कन्नड़-झंडा लहरा रहे एक विद्यार्थी पर कुछ मराठी छात्रों ने हमला बोल दिया था।

16 दिसम्बर...

(प्रथम पृष्ठ का शेष)

बीसीआई के तीन अक्टूबर के आदेश की क्रियान्विति पर रोक लगा दी थी। बीसीआई ने तीन अक्टूबर को आदेश जारी कर हाईकोर्ट बार एसोसिएशन सहित अन्य अधिवक्ता संगठनों के चुनावों को आगामी आदेश तक रोक दिया था। एकलपीठ ने बी.सी.आई. के इस आदेश की क्रियान्विति पर स्टे लगा दिया था। सुनवाई के दौरान अधिवक्ता अभिनव शर्मा ने कहा कि बीसीआई के समक्ष कोई वोटर लिस्ट ही नहीं थी। ऐसे में उनकी ओर से चुनाव पर रोक लगाने का आदेश देना गलत था। इसके बाद खंडपीठ ने दोनों अपीलों को खारिज कर दिया।

ऐलन मस्क और वाइट हाउस के बीच जंग

■ वाइट हाउस की प्रैस सचिव ने कहा कि, ट्विटर और वाइट हाउस के बीच जो कुछ भी चल रहा है वह अमेरिका के लिए परेशानी का सबब बन सकता है।

वाशिंगटन, 6 दिसंबर (वार्ता)। अमेरिकी राष्ट्रपति का आधिकारिक निवास तथा मुख्य कार्यस्थल 'व्हाइट हाउस' की प्रेस सचिव कराइन जीन-पियरे ने कहा है कि ट्विटर अधिकारियों और बाइडेन प्रशासन के बीच उच्च स्तरीय मिलीभगत दिखाने वाले खुलासे देश के लिए हानिकारक सिद्ध हो सकते हैं।जीन-पियरे ने कहा, ट्विटर अधिकारियों और बाइडेन प्रशासन के बीच के जो कुछ भी चल रहा है वह देशवासियों के लिए परेशानी का सबब बन सकता है। उन्होंने हैरानी जताते हुए कहा कि ट्विटर अपने प्लेटफॉर्म पर रोष, घृणा और सामाजिक तनाव फैलानी वाली प्रतिबंधित पुरानी सामग्री को कैसे रख सकता है। दरअसल, ट्विटर कर्मचारियों के शुक्रवार को लीक हुए ईमेल से पता चला कि सोशल मीडिया अधिकारियों ने अमेरिकी खुफिया एजेंसियों के साथ मिलकर यह झूठा दावा किया था कि राष्ट्रपति जो बाइडेन के पुत्र हंटर बाइडेन के लैपटॉप से निकाली गई फाइलें एक रूसी विघटन अभियान की सामग्री थी। स्पूतनिक के पत्रकार जॉन किरियाकौ ने बताया कि खोजी पत्रकार मैट तैब्बी को लीक हुए ईमेल ट्विटर के नए मालिक ऐलन मस्क से प्राप्त हुए हैं।

डॉ. पूनिया का ...

(प्रथम पृष्ठ का शेष)

अपराधों की आग में झुलस रहा है, आज 8 लाख 31 हजार मुकदमे इसकी बानगी है, महिलाओं के प्रति सर्वाधिक 37 प्रतिशत अपराध, 27 प्रतिशत अनुसूचित जाति और 38 प्रतिशत अनुसूचित जनजाति के प्रति अपराध यह पराकाष्ठा है।प्रतिदिन प्रदेश में औसतन 17 बलात्कार और 7 हत्याएं होती है, यह राजस्थान की कांग्रेस पार्टी की सरकार पर सवाल खड़े करते हैं। उनकी बहन प्रियंका गांधी कहती हैं लड़की हूं लड़ सकती हूं, क्या वो प्रदेश की महिलाओं के लिए लड़ने के लिए आएंगी, 1 लाख 50 हजार से ज्यादा मुकदमे महिलाओं के अपराधों के प्रति दर्ज हुए हैं, बालिकाओं के साथ दुष्कर्म की 26 हजार से ज्यादा घटनाएं हुई हैं।

मेरा आज राहुल गांधी से दूसरा सवाल है, भले ही वह राजनीतिक पर्यटन के लिए यहां आए हैं, लेकिन कम से कम अपने कांग्रेस शासन की सरकार की सुध तो लेते, राजस्थान की जनता को अपराधों से मुक्ति कब दिलाएंगे, महिलाओं को, अनुसूचित जाति को, अनुसूचित जनजाति को और बच्चियों को न्याय कब दिलाएंगे।

'तू डाल-डाल मैं ...

(प्रथम पृष्ठ का शेष)

चरमरा जाएगी।

यूक्रेन पर हमले के बाद पश्चिमी देशों ने रूस पर व्यापक प्रतिबंध लगाए थे, तथापि इन प्रतिबंधों का ज्यादा असर नहीं हुआ क्योंकि युद्ध के बाद तेल की कीमतों में और उछाल आ गया, यानी कि रूस ने तेल के प्रति यूनिट निर्यात से अधिक धन कमाया। रूस को कुल मिलकार आर्थिक नुकसान नहीं पहुंचा।

प्रतिबंधों से रूस को घुटने टेकने पर मजबूर करने में विफल रहने से परेशान ई.यू. ने रूस के सैन्य अभियान को नियन्त्रित करने के नए तरीके लागू करने शुरू किए। उसने रूस के तेल की ब्रिकी की कीमत तय करने के बारे में सोचा, जिसे सम्बद्ध प्रतिबंधों के बिना लागू नहीं किया जा सकता था।

कीमत नियन्त्रण की प्रतिक्रिया में रूस ने अपने तेल निर्यातों को सीमित रखने के विचार को प्रसारित किया है। इससे तेल की वैश्विक कीमतें आसमान छू सकती हैं और समूची वैश्विक अर्थव्यवस्था में घबराहट पैदा हो सकती है। इससे वैश्विक वित्तीय बाजारों और उसकी लागतों पर विपरीत असर पड़ सकता है। तेल की कीमतों पर नई अनिश्चितता तब सामने आ रही है, जब वैश्विक अर्थव्यवस्था मंदी की संभावनाओं को झेल रही है। यह स्थिति कुल मिलाकर सब कुछ अनिश्चित बनाती है।

तेल की कीमतों का कैसा भी उछाल वैश्विक मंदी के स्तर को और नीचे गिरा सकता है। खासतौर पर जब चीन गंभीर आर्थिक संकट के दौर से गुजर रहा है तो बड़ी पश्चिमी अर्थव्यवस्थाओं में मंदी की चर्चा हो ही है। रूस के तेल से मिलने वाला कोई अतिरिक्त झटका आर्थिक मंदी को और गहरा सकता है।

इस स्थिति को खराब होने से कुछ हद तक तभी रोका जा सकता है जबकि पश्चिम के अग्रणी देश, विशेषकर अमेरिका अन्य बड़े तेल उत्पादक देशों को अपना उत्पादन बढ़ाने के लिए राजी करे ताकि रूस की तेल सप्लायी पर लगे प्रतिबंधों से ग्लोबल मार्केट्स से होने वाली कमी से निबटा जा सके।

ऑर्गनाइजेशन ऑफ पैट्रोलियम एक सपोर्टिंग कन्ट्रीज (ओ.पी.ई.सी. औवेक) परम्परागत रूस से तेल के बाजार में आने वाले किसी भी उछाल का लाभ लेती रही हैं। कीमत वृद्धि के कारण बाजार में और अधिक तेल बिकने के लिए आया।

हालांकि ओपैक देशों पर अपना दबदबा रखने वाला सबसे बड़ा तेल उत्पादक देश सऊदी अरब के कूटनीतिक रिश्तों में आयी तलरवी के कारण सऊदी अरब ने रूस के साथ नए सम्पर्क स्थापित किए और ऐसा लगा जैसे कि वह तेल की कीमतें ऊंची रखने में रूस की कार्यवाही का समर्थन कर रहा है। अतः तेल की कीमतें स्थिर रहने की दूर-दूर तक संभावनाएं नहीं हैं क्यांकि मध्य पूर्व में अमेरिका के पूर्व सहयोगी सऊदी अरब ने ई.यू. द्वारा रूस के तेल की कीमत तय करने की प्रतिक्रिया में अपना तेल उत्पादन और सप्लायी बढ़ाने के अमेरिका के अनुरोध को मानने से इन्कार कर दिया है।

राहुल गांधी की...

(प्रथम पृष्ठ का शेष)

चल रहे हैं, उनसे क्यों बात कर रहें हैं?

स्वरा बातचीत में, वे उन मुद्दों को उठाती रहीं, जिन्होंने दूसरी और तीसरी श्रणियों को बहुत आहत किया है।

वस्तुतः, ऐसा प्रतीत हुआ है, मानो स्वरा उस व्यापक भारतीय पुनर्जागरण को स्वर दे रही हों, जिसकी गति मंद भले ही हो, जो लगातार हो रहा है।

स्वरा भास्कर, जो जवाहरलाल नेहरू विश्वविद्यालय के खुले वातावरण में पली-बड़ी हैं, को उनकी फिल्म "माधोलाल कीप वॉकिंग" से प्रसिद्धि मिली। ज्ञातव्य है कि स्वरा की माँ जे.एन.यू. में शिक्षिका थीं।

लेकिन स्वरा अब भी उसी चीज को कह रही हैं: "चलते रहो"। अब माधोलाल "राहुल गांधी" में बदल गया है, और इस बात पर जोर देने के लिये, वे राहुल के साथ पैदल चलीं। और जैसा कि उन्होंने स्वयं स्वीकार किया है, उन्हें उनका "पारिश्रमिक" मिल गया है। उन्होंने कहा, "और जहाँ तक भाजपा का संबंध है, उसके अधिकांश लोग घोर झूठे हैं।"

पायलट के उत्साही ...

(प्रथम पृष्ठ का शेष)

■ पर यह भी सच है कि, मंगलवार को यात्रा के दौरान ज्यादा भीड़ नहीं थी। क्या यह जानबूझकर किया गया था, तथा पायलट विरोधी साजिश में व्यस्त मु.मंत्री के खेमे को भीड़ जुटाने की फुर्सत नहीं मिली। क्योंकि, जहां से यात्रा गुजर रही है, उसके अगल-बगल के दो जिलों के प्रभारियों को भीड़ लाने की जिम्मेवारी दी गई थी।

यह भी ज्ञातव्य है कि कोटा, शांति धारीवाल का निर्वाचन क्षेत्र है, जिनका अजय माकन द्वारा तैयार की गई अनुशासनहीनता की रिपोर्ट में नाम है और जिनके खिलाफ अनुशासनात्मक कार्रवाई की सिफारिश की गई है।

शायद इसी को ध्यान में रखते हुए राहुल गांधी ने निर्णय लिया है कि यात्रा ना तो कोटा में रूकेगी और ना ही लंच या किसी अन्य चीज़ के लिए इसका वहां ठहराव होगा। यात्रा कोटा में बिना किसी विश्राम के जारी रहेगी, यात्रा का पड़ाव कोटा के बाहर ही होगा। कार्यक्रम में यह बदलाव आज ही हुआ है।

सूत्र कहते है कि राहुल गांधी यात्रा के दौरान या चाय के लिए रूकने के वक्त भी गहलोत से बातचीत नहीं कर रहे हैं।

समझा जाता है कि वे (राहुल) साफ तौर पर उनकी (गहलोत) उपेक्षा कर रहे हैं।

किन्तु कल राहुल गांधी उस समय अशोक गहलोत पर भड़क गये, जब पूरे यात्रा स्थल पर खाकी यूनिफॉर्म में बड़ी संख्या में पुलिस दिखाई दी। गहलोत की तरफ मुड़कर, राहुल गांधी ने कहा कि इतनी सारी पुलिस को हटाओ, वरना मैं घर लौट जाऊँगा।

इसके बाद, वर्दीधारी पुलिस तो हटा दी गई लेकिन उसके स्थान पर सामान्य वस्त्र पहने पुलिस कर्मी आ गये।

आज की यात्रा इस अर्थ में निराशाजनक रही कि यात्रा स्थल पर आम लोग बहुत ही कम संख्यचा में थे तथा उनके स्थान सरकारी मशीनरी, कांग्रेस कार्यकर्ता, यात्री एवं पुलिस कर्मी दिखाई दे रहे थे। लेकिन यह भीड़ उस राज्य के अनुरूप नहीं कही जा सकती, जहां कांग्रेस का शासन हो।

एक वरिष्ठ नेता ने कहा कि या तो अशोक गहलोत जानबूझकर ऐसा कर रहे हैं ताकि राहुल गांधी का शो फीका रहे, या फिर उन्होंने भीड़ जुटाने के लिय कोई प्रयास ही नहीं किये हैं क्योंकि मूल योजना के अनुसार, यह सुनिश्चित किया गया था कि रोजाना की भीड़ को लाने की व्यवस्था दो पड़ोसी जिलों के नेता करेंगे।

एक अन्य वरिष्ठ नेता ने कहा कि अगर आप अपनी ऊर्जा सचिन पायलट को नीचे लाने में लगा देंगे, तो कुछ सकारात्मक करने का समय और गुंजाइश ही कहाँ रहेगी।

सोनिया गांधी ...

(प्रथम पृष्ठ का शेष)

रंधावा पंजाब से हैं और उन्हें एक कठोर एवं सीधी बात करने वाले नेता के रूप में जाना जाता है। कैप्टन अमरिन्दर सिंह को पंजाब के मुख्यमंत्री पद से हटाने में उनकी भूमिका महत्वपूर्ण रही थी।सूत्र कहते हैं कि रंधावा पार्टी हाईकमान के आदमी हैं। इसके साथ ही सूत्रों का कहना है कि सचिन पायलट का पक्ष लेने के कारण गहलोत ने अजय माकन को निशाना बनाया था। अब एक निष्पक्ष बात करने के लिए रंधावा को लाया गया है। राजस्थान में कांग्रेस के नए प्रभारी महासचिव आज शाम जयपुर आ रहे हैं, और उनके राहुल गांधी की यात्रा में कल शामिल होने की उम्मीद है। जब वे राहुल गांधी के साथ चल रहे होंगे तो राजस्थान पर अनिवार्य रूप से चर्चा हो सकती है। लम्बे समय से लम्बित यह निर्णय एक खुले घाव की भांति सड़ रहा है क्योंकि नेतृत्व राजस्थान के लिए कुछ तय नहीं कर पा रहा। लेकिन यात्रा के राजस्थान से गुजर जाने के बाद उम्मीद है कि राजस्थान को कोई समाधान पसन्द आएगा।

सरकार, डिस्कॉम व विद्युत नियमन आयोग की मिलीभगत से सोलर एनर्जी प्रोड्यूसर्स को न्याय नहीं मिल रहा

हाई कोर्ट में आर.ई.सी. मकैनिज़्म के तहत बने सोलर ऊर्जा उत्पादको के अधिवक्ता ने कहा कि, इस मिलीभगत का प्रमाण है कि, तीनों (सरकार, डिस्कॉम तथा आयोग) जवाब में एक ही भाषा में एक ही तर्क प्रस्तुत करते हैं

-यादवेंद्र शर्मा-

■ अधिवक्ता रवि चिनारिया का कहना है कि, 5 मार्च 2019 को आयोग ने यह तर्क दिया कि, आर.ई.सी मकैनिज़्म के तहत निर्मित प्लांट से मिल रही बिजली की दरें 3.14 रुपये प्रति यूनिट पर सीमित करी जाती है, जिस पर डिस्कॉम ने भी अपनी रजामंदी दिखाई थी और याचिकाकर्ताओं से अण्डरटेकिंग भी ली थी। परंतु लगभग चार साल बाद भी डिस्कॉम ने बिजली खरीदने के लिए पी.पी.ए. हस्ताक्षरित नहीं किया है और याचिकाकर्ताओं को बिजली उप्तादन के लिए भुगतान भी नहीं किया गया है।

जयपुर, 6 दिसम्बर। राजस्थान हाईकोर्ट में आज रिन्युबल एनर्जी सर्टिफिकेट (आर.ई.सी.) मकैनिज़्म के तहत सौर तथा पवन ऊर्जा में निवेश करने वाले निवेशकों की ओर से दायर करीब 108 याचिकाओं पर सुनवाई हुई। जैसा कि विदित है कि इस मामले में 1 अप्रैल 2019 से याचिकाकर्ताओं द्वारा स्थापित सौर और पवन ऊर्जा के प्लांट से बिजली उत्पादित की जा रही है और राज्य सरकार के डिस्कॉम्स को भी दी जा रही है, परंतु इन्हें बिजली उत्पादन के लिये डिस्कॉम्स द्वारा कोई भुगतान नहीं किया जा रहा है। इस मामले में याचिकाकर्ताओं की ओर से कल भी अधिवक्ता संदीप तनेजा, सुकृति कासलीवाल और पुनीत सिंघवी बहस करेंगे।

इस मामले में लगभग डेढ़ महीने बाद पुनः सुनवाई शुरू की गई है क्योंकि न्यायाधीश एम.एम.श्रीवास्तव के परिवार में निधन होने के कारण वे मामले की सुनवाई नहीं कर सकते थे। आज सुनवाई के दौरान अधिवक्ता रवि चिनारिया, जो इंडियन ऑयल कॉर्पोरेशन (आई.ओ.सी.) और अन्य प्राइवेट पार्टी की ओर से पैरवी कर रहे थे, ने अपनी बहस पूर्ण की। सुनवाई के दौरान अदालत ने अधिवक्ता रवि चिनारिया से यह कहा कि सरकार के वकीलों का कहना है कि उन्हें ओपन मार्केट में बिजली सस्ते दामों में मिल रही है इसलिये वह आर.ई.सी. मकैनिज़्म के तहत बने सौर ऊर्जा के प्लांटों से बिजली नहीं खरीदना चाहती है। उन्होंने रवि चिनारिया से पूछा कि डिस्कॉम सस्ती दरों पर बिजली खरीदे और फिर सस्ते दामों पर ही उपभोक्ताओं को बिजली बेचे, यह जनहित में लिया हुआ फैसला है और अदालत सरकार के फैसले में कितना हस्तक्षेप कर सकती है? इस पर रवि चिनारिया ने अदालत को कहा कि सरकार का यह कहना कि इससे सस्ती दरों पर ही बिजली मिल रही है, इस वजह से यह लाभ उपभोक्ताओं को भी मिलेगा, यह मिथ्या है। डिस्कॉम कानूनी रुप से बाध्य है, इन बिजली उत्पादकों से बिजली खरीदने और प्रोत्साहन देने के लिए।

उन्होंने अदालत को बताया कि वर्ष 2003-04 में राज्य सरकार को थर्मल पावर प्लांट से 3.50-4 रुपये प्रति यूनिट बिजली मिलती थी, और यही बिजली राज्य सरकार 5-5.30 रुपये की दर पर रिहाइशी उपयोग के लिये उपभोक्ताओं को बेचती थी। उन्होंने कहा कि वर्ष 2014-15 तक राजस्थान एक "एनर्जी डेफिसिट" स्टेट था। उन्होंने आगे बताया कि राज्य सरकार का कहना है कि उसे ओपन मार्केट में वर्ष 2019 में करीब 2.85 रुपये प्रति यूनिट तक की दरें मिल रही हैं, परंतु आज की तारीख में रिहाईशी उपयोग के लिये दर 8-9 रुपये प्रति यूनिट है और व्यवसायिक उपयोग के लिये लगभग 15 रुपये प्रति यूनिट है। उन्होंने कहा कि बिजली की उपलब्धता तथा बिजली की दरें यह निर्धारित नहीं कर रही हैं कि उपभोक्ताओं को इसका कितना लाभ मिलेगा।

डिस्कॉम में अव्यवस्था और भ्रष्टाचार ही महंगी दरों का कारण हैं। उन्होंने कहा कि पिछले लगभग चार वर्ष से डिस्कॉम्स ने इस मामले में याचिकाकर्ताओं को एक रुपये का भुगतान भी नहीं किया है और उन्हें आज भी बिजली मिल रही है जिसे वे अन्य प्रदेशों की सरकार को बेच रही हैं।

उन्होंने कहा कि प्रदेश में डिस्कॉम्स की मॉनोपॉली बनाने के लिये राज्य सरकार ने उद्योगपतियों के लिये "ओपन एक्सेस" की सुविधा को विफल करने के लिये कई नये नियम कायदे लागू किये हैं। पाठकों को बता दें कि उद्योगपति "ओपन एक्सेस" यानी सौर ऊर्जा का प्लांट बनाकर स्वयं के लिये बिजली का उत्पादन कर सकते हैं, परंतु राज्य सरकार ने इस नीति को विफल करने के लिये "ओपन एक्सेस" प्लांटों पर भारी "वीलिंग चार्ज" (यानी सरकार के ग्रिड का इस्तेमाल करने के लिये भारी फिक्स चार्ज) लगा दिये हैं। रवि चिनारिया ने कहा, फिक्स चार्ज की दरें बढ़ा दी हैं, जिससे प्रदेश में कोई भी केप्टिव पावर प्लांट लगाना नहीं चाहता और दिल्ली में स्थित पावर एक्सचेंज से बिजली भी नहीं खरीदना चाहता।

उन्होंने कहा कि अदालत के समक्ष इस मामले में कई तथ्य ऐसे हैं जिससे साबित होता है कि राज्य सरकार और उसकी डिस्कॉम और विद्युत विनियामक आयोग मिले हुए थे और इनकी मिलीभगत से ही 2019 से याचिकाकर्ताओं को उनके द्वारा उत्पादित बिजली का भुगतान नहीं किया जा रहा है।

उन्होंने बताया कि अगस्त 2018 में सभी डिस्कॉम्स ने आयोग को पत्र लिखकर कहा था कि "पूल रेट" मकैनिज़्म के तहत तय की गई दरों पर आर.ई.सी. मकैनिज़्म के तहत बने प्लांटों से बिजली नहीं खरीदेंगे। डिस्कॉम्स का कहना था कि "पूल रेट" (जो पिछले वर्ष डिस्कॉम्स द्वारा सभी स्रोतों से खरीदी गई बिजली का औसत है) पर बिजली खरीदना उन्हें महंगा पड़ रहा है। रवि चिनारिया ने अदालत को आगे बताया कि 5 मार्च 2019 को नियामक आयोग ने स्वतः संज्ञान लेते हुए तय किया था कि वह आर.ई.सी. मकैनिज़्म के तहत निर्मित पावर प्लांटों के लिये बिजली की दर को 3.14 रुपये प्रति यूनिट पर सीमित कर रहे हैं और जो निवेशक आर.ई.सी. मकैनिज़्म से बाहर जाना चाहते हैं, उन निवेशकों के लिये दर 3.17 रुपये प्रति यूनिट पर सीमित रखी जाती है।

रवि चिनारिया ने अदालत को कहा कि उनके मुवक्किल ने आयोग के फैसले को मानते हुए सभी डिस्कॉम्स से "परचेज पावर एग्रीमेंट" (पी.पी.ए.) हस्ताक्षरित करने के लिये पत्र लिखा था और 29 मार्च 2019 को सभी डिस्कॉम्स को अंडर टेकिंग भी दे दी थी, परंतु जब नवम्बर 2019 तक डिस्कॉम्स ने याचिकाकर्ताओं के साथ पी.पी.ए. हस्ताक्षरित नहीं किये तब उन्हें अदालत का दरवाजा खटखटाना ही पड़ा।

उन्होंने कहा कि उनके मुवक्किल ने आयोग के समक्ष भी याचिका पेश की थी परंतु तब डिस्कॉम की तरफ से यह तथ्य छुपाया गया था कि वह उनके मुवक्किलों के साथ पी.पी.ए.हस्ताक्षरित करना चाहते थे। उन्होंने अदालत को यह भी बताया कि आयोग ने दरें सीमित करने से पहले इससे संबंधित प्रक्रियाओं का पालन नहीं किया। उन्होंने अदालत को इस तथ्य से भी अवगत कराया कि डिस्कॉम्स और सरकार की तरफ से एक ही जवाब पेश किया गया है, परंतु हैरानी की बात है कि आयोग द्वारा प्रस्तुत जवाब सरकार व डिस्कॉम के जवाब से हूबहू मेल खाता है, जबकि आयोग एक स्वतंत्र संस्था है जो बिजली की दरें तय करता है और डिस्कॉम को बिजली खरीदने पर बाध्य भी कर सकता है।

मार्डन मीड