जयपुर • कोटा • बीकानेर • उदयपुर • अजमेर • जालोर • हिण्डौनसिटी • चूरू

राष्ट्रदूत

जालोर

Rashtradoot

epaper.rashtradoot.com

जालोर, शनिवार 6 अगस्त, 2022

Kanoria

PG Mahila Mahavidyalaya Jaipur
(Affiliated to University of Rajasthan) NAAC Accredited
Estd. 1965

Admissions 2022-23
Apply Online
visit college website
www.kanoriacollege.in
For Counselling Visit Campus

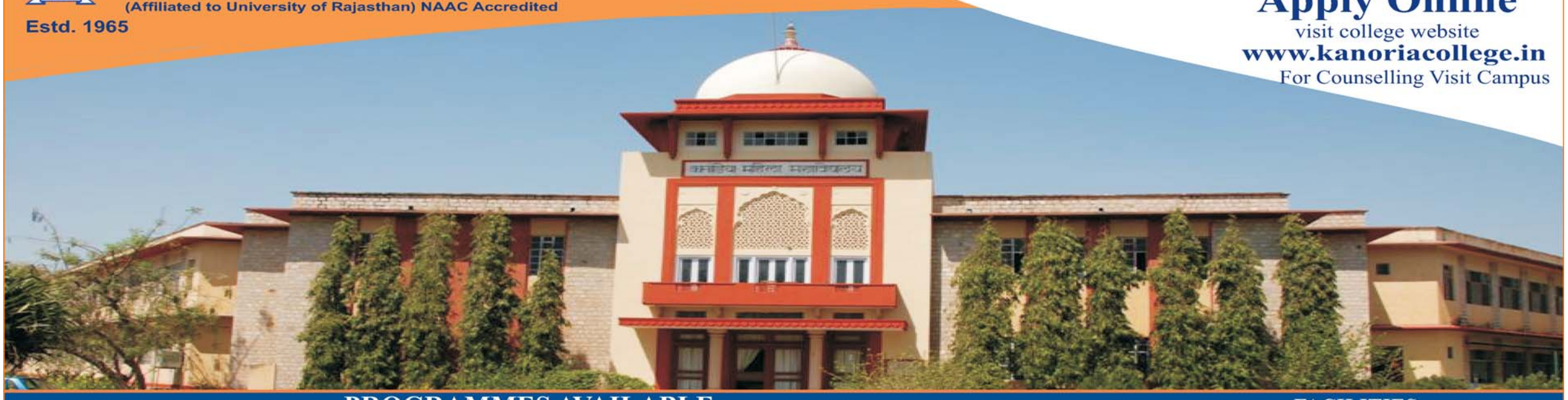

PROGRAMMES AVAILABLE

Undergraduate

Faculty of Arts
- B.A. Pass Course
- B.A. Hons.: Eng. Literature
- B.A. Hons.: Economics
- B.A. Hons.: Political Science
- B.A. Hons.: Psychology*

(*Subject to Affiliation)

Faculty of Commerce
- B.Com. Pass Course

Faculty of Science
- B.Sc. Biology
- B.Sc. Mathematics

Professional Programmes
- BBA
- BCA
- B.Sc. Biotechnology
- B.Sc. Home Science

Postgraduate (Semester Scheme)

Faculty of Arts
- M.A. Drawing & Painting
- M.A. English Literature
- M.A. Geography
- M.A. Hindi Literature
- M.A. History
- M.A. Political Science
- M.A. Psychology*

(*Subject to Affiliation)

Faculty of Commerce
- M.Com. ABST
- M.Com. Bus. Admn.
- M.Com. EAFM

Faculty of Science
- M.Sc. Botany
- M.Sc. Chemistry
- M.Sc. Geography
- M.Sc. Mathematics
- M.Sc. Physics
- M.Sc. Zoology
- M.Sc. Psychology*

(*Subject to Affiliation)

SKILL ENHANCEMENT COURSES

- Certified Accounting Technician (CAT) in collaboration with Institute of Cost Accountants of India (ICAI).
- Certificate Course in Organic Farming in collaboration with Morarka Foundation
- Certificate Course in Tally Accounting
- Certificate Course in Functional English
- Certificate Course in French/German/ Spanish Language in collaboration with IFCS
- Certificate Course in Digital Marketing
- Certificate Course in Cyber Security in collaboration with Dr CBS Security Services LLP , Jaipur
- Certificate Course in Graphic Designing
- Certificate Course in Advance Excel
- Certificate Course in Financial Planning and Investment Management
- Certificate Course in Coding (Python)
- Certificate Programme in Banking Finance and Insurance in collaboration with Bajaj Finserv
- हिन्दी भाषा कौशल
- Diploma in Art and Craft Design
- Diploma in Nutrition and Dietetics
- Diploma in Office Management
- गायन एवं वादन डिप्लोमा

FACILITIES

- College YouTube Channel
- Wi-fi Campus
- Reading Rooms other than Library
- Air-Conditioned Language Lab
- Hostel in Campus
- Sports Coaching Facility
- Swimming Pool and Gymnasium
- Two-wheeler Parking
- Eco Friendly Campus
- Cafeteria

Coaching for Entry in Service
(Bank / Teaching / SSC / SI / Railways / CAT)

Fee Exemptions / Concessions for

- Merit Position Holders
- Winners in National/ State Level Sports / Outstanding Players
- Need-Based Aid

Highlights

- Incubation Centre **NARIKA**
- Separate Section for English & Hindi Medium Students
- NSS

Campus Placements

- Zucol Group of Services
- Great Champ Technology
- Genpact
- Teleperformance
- Hyrefox Consultants Pvt. Ltd.
- Capgemini
- ICICI Bank
- Infosys
- Concentrix Daksh Service India Pvt. Ltd.

COLLABORATIONS

- USIEF Fulbright Programme
- Dutch Green Business
- Institute of Cost Accountants of India : CAT (Certified Accounting Technician)
- Internshala (Official Internship Partner of AICTE)
- Global Talent Track Foundation (GTT)
- IIT Delhi - Virtual Labs
- Anveshan Foundation - Delhi University
- Morarka Foundation
- Mother Earth Project
- BOSCH

Contact No.: +91-9057807070 For more details visit : www.kanoriacollege.in
Email : admissions@kanoriacollege.in facebook.com/profile.php?id=100004132096541

Rajasthan School of Law for Women, Jaipur (RSLW)

(Approved by Bar Council of India and Affiliated to Dr. Bhimrao Ambedkar Law University)

Eligibility

10+2 with 50% marks
5% relaxation for SC/ST category
3% relaxation for OBC category

Kanoria PG Mahila Mahavidyalaya Campus

Seats 60

B.A.,LL.B.
(5 Year Integrated Course)
Leading Law College Exclusively for Girls

LEGAL ATTRIBUTES
- Moot Court Training
- Active Legal Aid Cell
- Workshops and Seminars
- Internship Opportunities
- Interaction with Judges, Lawyers and Academicians

DISTINCTIVE FEATURES
- Centrally located
- Hostel facility available
- Audio visual teaching aid
- Rich library with law journals
- E-journal and research facility
- Experienced and versatile faculty

Access to Language Lab for English and other foreign languages

Address : Kanoria Girls College Campus, JLN Marg, Gandhi Circle, Jaipur - 302015
Ph. No. : 7849834615 / 7849834616 / 0141-2701769
website : www.rslw.in Email : admissionrslw@gmail.com (for admission) ; rajasthanschooloflaw@gmail.com

Hostel offers State of Art Infrastructure with Amenities

- 2/4/6/8 Seater Rooms
- AC Rooms Available
- Hygienic Environment
- Activity Room
- Playgrounds
- Swimming Pool, Gym
- Healthy Atmosphere
- 24-hours Security

Giving an experience of "Home away from Home"

For Hostel Admissions Contact : 7849826045

विचार बिन्दु

अगर इंसान सुख-दुःख की चिंताओं से ऊपर उठ जाये तो आसमान की ऊँचाई भी उसके पैरों तले आ जाये। –शेख सादी

युवाओं में फैलता शराब के नशे का मकड़जाल

नशाखोरी इस सदी की सबसे बड़ी समस्या है जिसमें शराब का नशा प्रमुख है। आज युवा वर्ग शराब के नशे में खोता जा रहा है। शराब जैसे तन मन और परिवार को खोखला करने वाली की लत उन्हें बर्बाद कर रही है। शुरू में युवा शौक के तौर पर शराब का सेवन करता है और बाद में नशे की मांग पूरी करने के लिए तस्करी और गैर सामाजिक कार्य के कारोबार में फंस जाता है।

आजकल के बदलते लाइफस्टाइल में हमारे देश में नशा एक ऐसा अभिशाप बन कर उभर रहा है जो हमारे युवाओं को तेजी से अपनी गिरफ्त में लेता जा रहा है। साल-दर-साल इन युवाओं की संख्या तेजी से बढ़ रही है। युवाओं में शराब जैसे खतरनाक नशे के बढ़ते चलन के पीछे बदलती जीवनशैली, अकेलापन, बेरोज़गारी और आपसी कलह जैसे अनेक कारण हो सकते हैं।

युवाओं में तेजी से बढ़ रही शराब की लत को लेकर स्वास्थ्य विशेषज्ञ समय-समय सचेत करते रहते हैं। शराब का सेवन शरीर को गंभीर क्षति पहुंचा सकता है। युवाओं के बीच शराब का सेवन एक चलन सा चल पड़ा है। शराब एक नशीला पदार्थ है, जिसको एक प्रकार का अवसाद भी माना जाता है।

शोध पत्रिका 'लांसेट' में प्रकाशित एक वैश्विक अध्ययन में यह खुलासा किया गया है कि युवाओं को ज्यादा उम्र वालों की तुलना में शराब के सेवन से अधिक स्वास्थ्य जोखिम का सामना करना पड़ता है। भौगोलिक क्षेत्र, आयु, लिंग और वर्ष के आधार पर शराब से जुड़े जोखिम के बारे में यह पहला अध्ययन है जिसमें कहा गया है कि दुनिया भर में शराब की खपत की सिफारिशें उम्र और स्थान पर आधारित होनी चाहिए। इसमें सबसे सख्त दिशा-निर्देश 15-39 साल के आयु वर्ग के पुरुषों के लिए लक्षित हों। शोधकर्ताओं ने 204 देशों में शराब के सेवन के अनुमानों के आधार पर गणना की है कि 2020 में 1.34 अरब लोगों ने हानिकारक मात्रा में इसका सेवन किया। अध्ययन में पाया गया कि 15 से 39 साल की उम्र के लोगों को शराब पीने पर ज्यादा खतरा होता है। 2020 में बहुत ज्यादा मात्रा में अल्कोहल लेने वालों में 59.1 प्रतिशत लोग 15 से 39 साल की उम्र वाले थे। इनमें से 76.7 प्रतिशत पुरुष थे।

हमारे समाज में नशे को सदा बुराइयों का प्रतीक माना और स्वीकार किया गया है। इनमें सर्वाधिक प्रचलन शराब का है। शराब सभी प्रकार की बुराइयों की जड़ है। शराब के सेवन से मानव के विवेक के साथ सोचने समझने की शक्ति नष्ट हो जाती है। वह अपने हित-अहित और भले-बुरे का अन्तर नहीं समझ पाता। शराब के सेवन से मनुष्य के शरीर और बुद्धि के साथ-साथ आत्मा का भी नाश हो जाता है। शराबी अनेक बीमारियों से ग्रसित हो जाता है। अमीर से गरीब और बच्चे से बुजुर्ग तक इस लत के शिकार हो रहे हैं।

आजादी के बाद देश में शराब की खपत 60 से 80 गुना अधिक बढ़ी है। यह भी सच है कि शराब की बिक्री से सरकार को एक बड़े राजस्व की प्राप्ति होती है। मगर इस प्रकार की आय से हमारा सामाजिक ढांचा क्षत-विक्षत हो रहा है और परिवार के परिवार खत्म होते जा रहे हैं।

एक सरकारी सर्वेक्षण के अनुसार भारत में पांच में से एक शख्स शराब पीता है। सर्वे के अनुसार 19 प्रतिशत लोगों को शराब की लत है। जबकि 2.9 करोड़ लोगों की तुलना में 10-75 उम्र के 2.7 प्रतिशत लोगों को हर रोज ज्यादा नहीं तो कम से कम एक पेग जरूर चाहिए होता है और ये शराब के लती होते हैं। सर्वेक्षण के अनुसार देशभर में 10 से 75 साल की आयु वर्ग के 14.6 प्रतिशत यानी करीब 16 करोड़ लोग शराब पीते हैं।

छत्तीसगढ़, त्रिपुरा, पंजाब, अरुणाचल प्रदेश और गोवा में शराब का सबसे ज्यादा इस्तेमाल किया जाता है।

इस सर्वे की चौंकाने वाली बात यह है कि देश में 10 साल के बच्चे भी नशीले पदार्थों का सेवन करने वालों में शामिल हैं। सर्वेक्षण में यह भी पता चला है कि शराब पर निर्भर लोगों में से 38 में से एक ने किसी न किसी बीमारी की सूचना दी, जबकि 180 में से एक ने रोगी के तौर पर या अस्पताल में भर्ती होने की जानकारी दी।

एक अन्य सर्वे के मुताबिक भारत में गरीबी की रेखा के नीचे जीवन यापन करने वाले लगभग 37 प्रतिशत लोग नशे का सेवन करते हैं। इनमें ऐसे लोग भी शामिल है जिनके घरों में दो जून रोटी भी सुलभ नहीं है।

जिन परिवारों के पास रोटी-कपड़ा और मकान की सुविधा उपलब्ध नहीं है तथा सुबह-शाम के खाने के लाले पड़े हुए हैं उनके मुखिया मजदूरी के रूप में जो कमा कर लाते हैं वे शराब पर फूंक डालते हैं। इन लोगों को अपने परिवार की चिन्ता नहीं है कि उनके पेट खाली हैं और बच्चे भूख से तड़फ रहे हैं। ऐसे लोगों की संख्या भी लगातार बढ़ती जा रही है। ये लोग कहते हैं वे गम को भुलाने के लिए नशे का सेवन करते हैं। उनका यह तर्क कितना बेमानी है जब यह देखा जाता है कि उनका परिवार भूखे ही सो रहा है। युवाओं में नशा करने की बढ़ती प्रवृत्ति के चलते शहरी और ग्रामीण अंचल में आपराधिक वारदातों में काफी इजाफा हो रहा है। शराब के साथ नशे की दवाओं का उपयोग कर युवा वर्ग आपराधिक वारदातों को सहजता के साथ अंजाम देने लगे हैं। हिंसा, बलात्कार, चोरी, आत्महत्या आदि अनेक अपराधों के पीछे नशा एक बहुत बड़ी वजह है। शराब पीकर गाड़ी चलाते हुए एक्सीडेंट करना, शादीशुदा व्यक्तियों द्वारा नशे में अपनी पत्नी से मारपीट करना आम बात है।

आजादी के बाद देश में शराब की खपत 60 से 80 गुना अधिक बढ़ी है। यह भी सच है कि शराब की बिक्री से सरकार को एक बड़े राजस्व की प्राप्ति होती है। मगर इस प्रकार की आय से हमारा सामाजिक ढांचा क्षत-विक्षत हो रहा है और परिवार के परिवार खत्म होते जा रहे हैं। हम विनाश की ओर तेजी से बढ़ रहे हैं। देश में शराब बंदी के लिए कई बार आंदोलन हुआ, मगर सामाजिक, राजनीतिक चेतना के अभाव में इसे सफलता नहीं मिली। सरकार को राजस्व प्राप्ति का यह मोह त्यागना होगा तभी समाज और देश मजबूत होगा और हम इस आसुरी प्रवृत्ति के सेवन से दूर होंगे।

-बाल मुकुन्द ओझा,
वरिष्ठ लेखक और पत्रकार

राशिफल शनिवार 6 अगस्त, 2022

पंडित अनिल शर्मा

सावन मास, शुक्ल पक्ष, नवमी तिथि, शनिवार, विक्रम संवत 2079, विशाखा नक्षत्र सांय 5:51 तक, शुक्ल योग दिन 12:41 तक, बालव करण दिन 3:04 तक, चन्द्रमा दिन 12:06 से वृश्चिक राशि में संचार करेगा।

ग्रह स्थिति: सूर्य-कर्क, चन्द्रमा-तुला, मंगल-मेष, बुध-सिंह, गुरू-मीन, शुक्र-मिथुन, शनि-मकर, राहु-मेष, केतु-तुला राशि में।

रवियोग सांय 5:51 से आरम्भ होगा। आज श्री हरि जयन्ती, अश्वत्थ मारूती पूजा है। शुक्र कर्क राशि में रविवार प्रात: 5:20 पर प्रवेश करेगा।

श्रेष्ठ चौघड़िया: शुभ 7:36 से 9:15 तक, चर 12:33 से 2:11 तक, लाभ-अमृत 2:11 से 5:29 तक।

राहूकाल: 9:00 से 10:30 तक। सूर्योदय 5:57, सूर्यास्त 7:08

मेष
अपने अति आवश्यक और महत्वपूर्ण कार्यों को प्राथमिकता से करने का प्रयास करें। दिन के मध्यान्ह पश्चात अष्टम चन्द्र शुभ नहीं है। आवश्यक कार्यों में विलम्ब हो सकता है और बनते कार्य बिगड़ने का भय बना रहेगा।

सिंह
मित्रों/परिजनों से चल रहे आपसी मतभेद दूर होने लगेंगे। परिजनों के सहयोग-समन्वय से वर्तमान समस्या का समाधान हो सकता है। दिन के मध्यान्ह पश्चात घर-परिवार कार्यों के कारण भागदौड़ रहेगी और अनावश्यक धन खर्च होगा।

धनु
अपने आर्थिक/वित्तीय मामलों को प्राथमिकता से करने का प्रयास करें। दिन के मध्यान्ह पश्चात अनर्गल कार्यों में समय खराब हो सकता है। अनावश्यक धन खर्च होगा। मन में असंतोष बना रहेगा।

वृष
अस्त-व्यस्त दिनचर्या में सुधार होगा और विवादित मामलों से राहत मिल सकती है। मन का भय समाप्त होगा। दिन के मध्यान्ह परिवार में आपसी सहयोग-समन्वय से वर्तमान समस्या का समाधान हो सकता है।

कन्या
आर्थिक/वित्तीय मामलों के लिए दिन अच्छा रहेगा। आय में वृद्धि होगी। अटका हुआ धन प्राप्त होगा। दिन के मध्यान्ह पश्चात परिवार में मन को प्रसन्न करने वाले संदेश प्राप्त होंगे।

मकर
व्यावसायिक कार्यों पर ध्यान देना ठीक रहेगा। अटके हुए कार्य शीघ्रता/सुगमता से बनने लगेंगे। नवीन कार्यों के लिए दिन अच्छा रहेगा। दिन के मध्यान्ह पश्चात अनर्गल कार्यों में प्रगति होगी। अटका हुआ धन प्राप्त होगा।

मिथुन
परिवार में शुभ-मांगलिक कार्य सम्पन्न हो सकते हैं। परिवार में महत्वपूर्ण कार्यों के संबंध में सोच-विचार हो सकता है। अस्त-व्यस्त दिनचर्या में सुधार होगा। व्यावसायिक/आर्थिक स्थिति में सुधार होगा।

तुला
अपने अति आवश्यक कार्यों को प्राथमिकता से करने का प्रयास करें। आवश्यक कार्य शीघ्रता/सुगमता से बनने लगेंगे। व्यावसायिक कार्यों में व्यस्तता बनी रहेगी और कार्य योजनानुसार बनने लगेंगे।

कुंभ
नवीन कार्यों के संबंध में सकारात्मक आश्वासन प्राप्त होंगे। अटके हुए कार्य बनने लगेंगे। दिन के मध्यान्ह पश्चात व्यावसायिक सुविधाएं बढ़ेगी और महत्वपूर्ण कार्य योजनानुसार बनने लगेंगे।

कर्क
घर-परिवार में सुख-शांति बनी रहेगी। परिवार में सुख-सुविधाएं बढ़ेगी। दिन के मध्यान्ह पश्चात परिवार में शुभ-मांगलिक कार्य सम्पन्न हो सकते हैं। व्यावसायिक/आर्थिक मामलों के लिए दिन अच्छा रहेगा।

वृश्चिक
घर-परिवार कार्यों के कारण भागदौड़ रहेगी। अनावश्यक धन खर्च होगा। अनावश्यक समय खराब हो सकता है। दिन के मध्यान्ह पश्चात मानसिक तनाव से राहत मिलेगी और मन:स्थिति में सुधार होगा।

मीन
अपनी कार्य योजना को सीमित रखें। नवीन कार्यों को टालना ठीक रहेगा। बनते कार्य बिगड़ने का भय बना रहेगा। दिन के मध्यान्ह धार्मिक कार्यों में भाग लेने का अवसर मिलेगा। धार्मिक स्थान की यात्रा संभव है।

अभेद्य दीवारों से रक्षित चूरू का किला

पन्नालाल मेघवाल

चूरू किले का निर्माण चूरू के ठाकुर कुशलसिंह ने सन् 1694 में करवाया। उन्होंने नगरवासियों को सुरक्षा प्रदान करने एवं आत्मरक्षा के उद्देश्य से इस क़िले का निर्माण कराया। किले का निर्माण होते ही लोगों का कुशलसिंह में विश्वास बढा और बड़ी संख्या में लोग आकर चूरू में बसने लगे। कहा जाता है कि किला बन जाने से नगर के विकास एवं व्यापार का मार्ग प्रशस्त हुआ और चूरु तरक्की करने लगा।

चूरू के मुख्य बाजार में स्थित इस किले का परकोटा बहुत मजबूत बना है। यह किला नौ बुर्जों में विभक्त है। किले का सिंहद्वार पश्चिमाभिमुख है। किले की दीवारें अत्यंत मजबूत, चौड़ी और ऊंची हैं। सिंहद्वार के दरवाजे लोहे की मोटी सलाखों से जुड़े हैं। दरवाजे को भेदना अत्यंत दुष्कर कार्य था। किले की प्राचीर में अनेकों सुराख हैं जहां से शत्रुओं पर बंदूकें दागी जाती थी। सिंहद्वार के दक्षिण के एक बुर्ज में सन् 1870 ईस्वी का एक पट्ट लगा है। किले के एक भाग में मेहता मेघराज की देवली, एक पुराना कुआं और गोपीनाथ जी का भव्य मंदिर है।

■ आजादी की रक्षा के लिए इस किले से दुश्मन की सेना पर चांदी के गोले दागे गए

चूरु के किले में ठाकुर शिवसिंह द्वारा बनाया गया भव्य गोपीनाथ का मंदिर है। इस मंदिर में राधा-कृष्ण के साथ-साथ शिव-पार्वती गणेश-कार्तिकेय, हनुमानजी एवं दुर्गा की मूर्तियां स्थापित की गई हैं। किले में भगवानदास बावला ने सन् 1895 में एक अस्पताल बनवाया था । किले के दक्षिणी-पूर्वी भाग में ठाकुरों के महल और कचहरी थी। चूरू का तहसील मुख्यालय भी वर्षों तक यहां रहा। नगरपालिका का कार्यालय भी अनेक वर्षों तक यहीं से संचालित हुआ। यहां पर एक बालिका विद्यालय संचालित है। बालिका स्कूल के पास ही जेल और प्रहरियों के क्वार्टर बने थे उन्हें अन्यत्र स्थानांतरित किया गया है। किले के दक्षिण में बने एक भवन में वर्षों स्वास्थ्य विभाग का दफ्तर रहा। बाद में दूरदर्शन रिले केंद्र भी स्थापित हुआ। इस भवन में मातृ शिशु कल्याण केंद्र संचालित रहा। किले के पुराने कुएं से किले और आस-पास के लोगों की जलापूर्ति की जाती है।

इतिहासकार गोविंद अग्रवाल द्वारा लिखित चूरू मंडल का शोधपूर्ण इतिहास के अनुसार यह किला अनेक लड़ाइयों का साक्षी रहा है। इस किले को तोप के गोले भी नहीं भेद पाए।

ठाकुर कुशलसिंह के वंशज ठाकुर शिवसिंह शूरवीर और स्वाभिमानी थे। बीकानेर के महाराजा सूरतसिंह से उनकी कभी नहीं बनी। महाराजा सूरतसिंह ठाकुर शिवसिंह से नाराज रहते थे। उन्होंने शिवसिंह को सबक सिखाने एवं किला अपने अधीन करने के लिए अनेक बार चूरू पर आक्रमण किए। सन् 1814 में बीकानेर नरेश ने अमरचंद सुराणा को भारी सैन्य बल के साथ चूरू पर आक्रमण के लिए भेजा। बीकानेर की सेना ने चूरू के किले को चारों तरफ से घेर लिया। दोनों तरफ से तोपें दागी गई। ऐसे में ठाकुर शिवसिंह के पास गोला-बारूद खत्म हो गया।

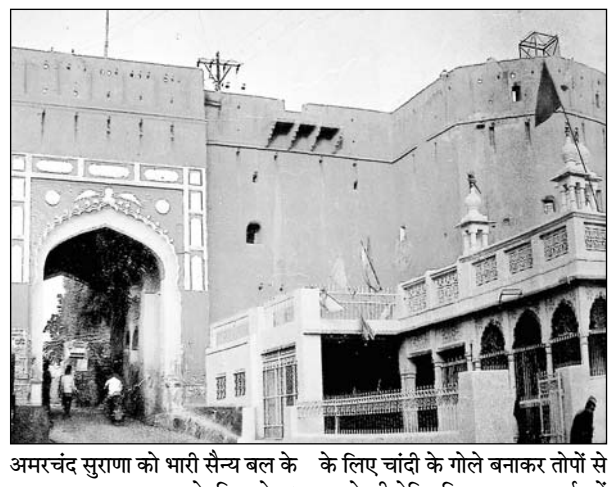

यह एक ऐतिहासिक तथ्य है कि जब गोला-बारूद समाप्त हो गया तो अपनी आजादी की रक्षा के लिए चूरू के इस किले से दुश्मन की सेना पर चांदी के गोले दागे गए। चूरू के लोगों द्वारा दी गई चांदी से गोले बनाए गए थे। विश्व के इतिहास में अपनी आजादी की रक्षा के लिए चांदी के गोले बनाकर तोपों से दागने की ऐतिहासिक घटना स्वर्णाक्षरों में अंकित की गई। इसी कारण चूरू के किले का नाम अमर हो गया।

आजादी के बाद धीरे-धीरे किले की स्थिति जर्जर हो गई। राज्य सरकार ने इस किले का जीर्णोद्धार करवाकर इसका सौन्दर्यीकरण किया जिससे यह किला पर्यटकों के आकर्षण का केंद्र बना हुआ है।

-पन्नालाल मेघवाल,
वरिष्ठ लेखक एवं स्वतंत्र पत्रकार।

बीएसएफ बटालियन ने हर घर तिरंगा रैली निकाली

पोकरण में बीएसएफ के जवानों ने तिरंगा रैली निकाली।

पोकरण, (निसं)। स्वतंत्रता दिवस के 75वे आजादी के अमृत महोत्सव के अंतर्गत देशभर में चलाए जा रहे घर-घर तिरंगा अभियान के तहत शुक्रवार सुबह सीमा सुरक्षा बल 87 वीं बटालियन की ओर से परमाणु नगरी पोकरण में तिरंगा रैली का भव्य आयोजन किया गया।

सीमा सुरक्षा बटालियन के समादेष्टा रणवीरसिंह ने बताया कि अमृत महोत्सव के अंतर्गत आगामी 13 से 15 अगस्त तक हर घर तिरंगा लगाने के अभियान का आगाज किया गया, सीमा सुरक्षा बल के जवानों की ओर से कस्बे में रैली निकालकर जनजागरण किया गया। कार्यक्रम के तहत तिरंगा रैली शहर के रेड फोर्ट से हरी झण्डी दिखा कर रवाना हुई जो शहर के गांधी चौक, फोर्ट रोड, सुभाष चौक, स्टेशन रोड, नगर पालिका के आगे से होते हुए,जयनारायण व्यास सर्किल, अंबेडकर सर्किल से होते हुए गुरुद्वारा तक पहुंची।

इस दौरान बीएसएफ के जवानों की ओर से शहर के राष्ट्रीय स्मारकों पर तिरंगा फहराया गया। सीओ ने अपने उद्बोधन में कहा कि शहर में लोगों को राष्ट्रीय भावना जगाने व राष्ट्रीय ध्वज तिरंगा वितरित किया गया। इस दौरान बडी संख्या में बीएसएफ के वीर जवान इस रैली में शामिल हुए। इस दौरान बीएसएफ के अधिकारी सहित जवानों व स्कूली छात्रों ने ऊंटों और वाहनों पर सवार होकर तिरंगा रैली में भाग लिया। जवानों की ओर से आमजनों को अपने-अपने घरों में तिरंगे को लगाने का आव्हान किया गया। इस यात्रा को लेकर कमांडेंट रणबीर सिंह ने आमजनों से अपील की कि अपने अपने घरों, मकान, स्कूल सार्वजनिक स्थलो में ज्यादा से ज्यादा झंडे लगाएं।

■ जवानों की ओर से आमजनों को अपने-अपने घरों में तिरंगे को लगाने का आव्हान किया गया

कीचड़ के बीच होकर विद्यालय तक पहुंचने को मजबूर हैं छात्र

रेवदर के निकट डाक से गोंडाना गोलिया जाने वाले रास्ते पर कीचड़ से लोग को परेशान हैं।

रेवदर, (निसं)। रेवदर के निकट अनादरा पंचायत समिति के डाक ग्राम पंचायत मुख्यालय से महज 3 किलोमीटर की दूरी पर स्थित रेबारियों के गोलिया ढाणी के लोगों को बारिश के दिनों में गुजरने में भारी दिक्कतों का सामना करना पड़ रहा है।

रेबारियों के गोलिया में निवास करने वाले ग्रामीणों के आने व जाने हेतु एक मात्र यही रास्ता है। जिसका निर्माण नहीं होने से बारिश के दिनों में यह रास्ता दलदल में तब्दील हो जाता है। इतना ही बारिश के दिनों में रास्ते पर जगह-जगह कीचड़ फैल जाता है । गांव के लोगों ने जनप्रतिनिधियों सहित विभागीय अधिकारियों को भी अवगत करवाकर सड़क बनाने हेतु पुरजोर मांग की जा चुकी है लेकिन इस समस्या की और कोई ध्यान नही दे रहा है। स्कूल में पढ़ने हेतु आने वाले छात्रो का कहना है की हर वर्ष बारिश के समय में मार्ग पर कीचड भरी स्थिति रहती है। जिससे फिसलने लगते हैं। और गिरने की स्थित रेबारियों के गोलुओ ढाणी में लगभग 15० से अधिक घरों की आबादी होने के बावजूद भी प्रशासन की आँखे मूंद हुई हैं। ग्रामीणों ने बताया कि बारिश के कारण हर वर्ष इसी प्रकार परेशानीयों का सामना करना पडता है। सरपंच को कई बार अवगत करवाने के बावजूद भी कोई समाधान नहीं किया जा रहा है। इसको लेकर डाक सरपंच राधा देवी का कहना है की क्षेत्र में पिछले कुछ दिनों से बारिश का दौर लगातार जारी है जिससे ग्रेवल नही बना पा रहे हैं। लेकिन बारिश के रुकते ही ग्रेवल करवा दिया जाएगा।

सदा कोर : बहादुरी और मोह का विस्मृत इतिहास

डॉ रामावतार शर्मा

बात 1798 के बाद की है जब अहमद शाह अब्दाली के पौत्र ने सिंधु पार बसे सिखों को पूरी तरह नेस्तनाबूद करने का बीड़ा उठाया और लाहौर को सिखों की भांगी मिस्ल जो कि इसके संस्थापक सरदार छज्जा सिंह के भांग के आदी होने के कारण भांगी मिस्ल कहलाई थी, से छीन लिया। अब उसका निशाना अमृतसर पहुंच कर सिख कौम को सदा के लिए नष्ट करना था।

जब सिखों के सरबत खालसा में युवा रणजीत सिंह के अलावा बाकी सब मिस्लों के सरदारों ने चुप्पी साध ली तो एक महिला गरज के बोली कि ये मर्दों के लिबास हमें दे कर जनाना कपड़े पहन लो क्योंकि हम सरदारनियां अफगानों से युद्ध करने जाएंगी। इस पर सारे सरदार रणजीत सिंह के नेतृत्व में अफगानों से युद्ध को तैयार हुए। हालांकि फुलकियां मिस्ल के साहिब सिंह, कांगड़ा के राजा संसार चंद और कसूर के नवाब ने अफगानों का साथ दिया पर आखिरी जीत सिखों की हुई जिसके बाद युवा रणजीत की धाक पूरे पंजाब में फैल गई। सरबत खालसा में जो औरत गरजी थी वह युवा रणजीत सिंह की सास और कन्हैया मिस्ल की नेता सदा कोर थी।

सदा कोर चूंकि एक महिला थी इसलिए पुरुष प्रधान समाज में उसे उतनी पहचान नहीं मिली जिसकी वह हकदार थी। अब्दाली के मरते ही सिख आपस में वर्चस्व की लड़ाई लड़ने लगे। उस समय के पंजाब में जत्थों को मिस्ल कहा जाता था जिनमें भांगी, कन्हैया, रामगढ़िया आदि शक्तिशाली मिसलें हुआ करती थी। कान्हा गांव की कन्हैया मिस्ल के संस्थापक सरदार जयसिंह ने अपनी महत्वाकांक्षा के चलते भांगी और रामगढ़िया मिस्ल के साथ -साथ कांगड़ा के राजा संसार चंद को अपने आधीन करने के लिए एक नई उभरती सुक्करचक गांव से उठी सुक्करचकिया के सरदार चरत सिंह का साथ लिया। युद्ध में चरत सिंह की मृत्यु होने पर उसके पुत्र महासिंह को सरदार नियुक्त किया गया, जयसिंह इस युवक का शिक्षक और संरक्षक बना।

आगे चलकर जम्मू के राजा ने अपनी रियासत को भांगियों से मुक्त करवाने के लिए जयसिंह एवम् महासिंह का साथ मांगा। यहां पर महासिंह लालच में आ गया और उसने अकेले ही जम्मू पर हमला कर शहर को लूट लिया। इस वादा खिलाफी से नाराज जयसिंह ने उससे संबंध तोड़ लिए। कड़वे होते जा रहे संबंधों के दौर में महासिंह ने रामगढिया मिस्ल के जस्सा सिंह और कांगड़ा के राजा संसार चंद से मिल कर अपने ही संरक्षक जयसिंह पर हमला कर उसके एक मात्र पुत्र गुरबक्श सिंह को मार डाला। इस सदमे के कुछ समय बाद जयसिंह भी चल बसे। अब इस बिखरती, कमजोर और नेतृत्वविहीन होती कन्हैया मिस्ल की सिरमौर बनी गुरबक्श सिंह की विधवा सदा कोर। हताशा के इस दौर में सदा कोर ने समझदारी से काम लेते हुए महासिंह के बेटे रणजीत सिंह से अपनी सुंदर और लंबी कद काठी की बेटी मेहताब कोर से सगाई करवा दी हालांकि बेटी अपने बाप के हत्यारे के बेटे से शादी नहीं करना चाहती थी।

थोड़े समय बाद महासिंह बीमारी से चल बसे पर मृत्यु से पहले अपने युवा बेटे रणजीत सिंह की भांगियों पर विजय को देख लिया। विजय के बाद युवा रणजीत ने दीवान लखपत राय को राजकाज सौंप अपने आप को अय्याशी में झोंक दिया जिसके कारण उसकी मां राजकोर दुखी रहने लगी। मौका देख कर सदा कोर ने सगाई को विवाह में बदल दिया और रास्ते से भटकते रणजीत सिंह को अपनी छत्रछाया में ले लिया। कुछ ही समय में दीवान लखपत राय और राजमाता राज कोर की संदिग्ध हालात में मौत हो गई। सदा कोर का युवक रणजीत पर पूर्णाधिकार हो गया पर समय को कुछ और ही मंजूर था क्योंकि मेहताब कौर मां नहीं बन पाई तो रणजीत सिंह ने दूसरी शादी कर ली। इस शादी से जब पुत्र खड़ग सिंह का जन्म हुआ तो निराश सदा कोर अपनी बेटी को लेकर वापस अपनी जागीर बटाला चली गई। सदा कोर के जीवन में फिर उमंग लौटी जब अफगानों ने एक बार फिर पंजाब की तरफ रुख किया। सदा कोर ने रणजीत सिंह के साथ लाहौर की तरफ कूच किया और दोनों ने चालाकी और जन सहयोग से बिना किसी खून खराबे के लाहौर पर कब्जा किया। युवा रणजीत सिंह के विभिन्न विजय अभियानों से कई सिख सरदार खुश नहीं थे। उन्होंने जब मिलकर उस पर हमला किया तो सदा कोर उसके साथ चट्टान की तरह खड़ी रही। उसके निर्देशन में ही रणजीत सिंह ने अमृतसर पर बिना लहू बहाए अधिकार किया। सदा कोर ने बुजुर्ग सिख सरदारों को मना कर रणजीत सिंह को महाराजा घोषित करवाया।

■ सदा कोर बहादुर, चतुर, राजनीतिक सूझबूझ और वार्तालाप द्वारा विजय पाने में माहिर थी

सदा कोर की जान अपनी इकलौती संतान मेहताब कौर में अटकी थी जो कि संतानहीन होने से अपना पद और राज शक्ति खो चुकी थी। सदा कोर ने दो नवजात शिशु खरीद कर प्रचारित किया कि ये रणजीत सिंह के बच्चे हैं। चतुर राजा ने बच्चों को स्वीकार तो कर लिया पर साहिबजादा का दर्जा देकर सबको बता दिया कि वह इनका बाप नहीं है। जब रणजीत सिंह ने एक मुस्लिम नर्तकी मोरान से शादी कर ली तो अपमानित मां बेटी ने अंग्रेजों से मिल कर उसे सत्ताच्युत करने का षडयंत्र रचा पर अंग्रेज भी एक पुरूष राजा पर ज्यादा विश्वास करते थे। सास और दामाद के बीच बड़ी खाई पड़ गई जब राजा ने राजकुमार खड़ग को अपना उत्तराधिकारी घोषित किया। इस घोषणा से बचा हुआ रिश्ता भी टूट गया।

इतने मन मुटाव के बावजूद जब मालवा के आधिपत्य को लेकर अंग्रेजों और रणजीत सिंह के बीच युद्ध की स्थिति आई तो सदा कोर ने मध्यस्थता कर अमृतसर समझौता करवाया क्योंकि अंग्रेजों को हराना रणजीत सिंह के बस की बात नहीं थी। जब आत्मसम्मान खो चुकी मेहताब कौर की मृत्यु पर रणजीत सिंह नहीं आए तो सदा कोर ने राजा को हटाने के प्रयास फिर से तेज कर दिए। वह साठ की उम्र पार कर चुकी थी। रणजीत सिंह ने बटाला अपने अधिकार में लेकर उसकी देखभाल मेहताब के क्रय किए बच्चों को सौंप दी, सदा कोर को नजरबंद कर दिया गया। सदा कोर कब और कैसे मरी इसके बारे में कोई दस्तावेज उपलब्ध नहीं है। इतिहास हारे हुए पात्रों को याद नहीं रखता है पर लेखक सरबप्रीत सिंह जैसे लोग बीते समय काल में जाते हैं और गुम हुए इतिहास को वापस लाते हैं। सदा कोर बहादुर, चतुर , राजनीतिक सूझबूझ और वार्तालाप द्वारा विजय पाने में माहिर थी पर वह एक मां भी थी जो अपनी बेटी को अपमानित नहीं देखना चाहती थी। यही उसकी शक्ति थी और यही बड़ी कमजोरी।

डॉ रामावतार शर्मा,
चिकित्सक एवं लेखक

जयपुर • कोटा • बीकानेर • उदयपुर • अजमेर • जालोर • हिण्डौनसिटी • चूरू

राष्ट्रदूत

epaper.rashtradoot.com

जालोर

Rashtradoot

फोनः- 226422, 226423 फैक्सः- 02973-226424 वर्षः 17 संख्याः 120 प्रभात जालोर, शनिवार 6 अगस्त, 2022 पो. रजि. /RJ/SRO/9640/2022-24 पृष्ठ 8 मूल्य 2.00 रु.

क्या सुनक का होशियारी से खेला गया, धर्म व ''रेस'' कार्ड कामयाब होगा?

सुनक ने कहा, ब्रिटेन के सांसदों की प्रतिष्ठा है कि, वे कभी भी धर्म व ''रेस'' के आधार पर वोट नहीं करते और इस बार भी वे अपनी इस प्रतिष्ठा का सम्मान करेंगे

-सुकुमार साह-
-राष्ट्रदूत दिल्ली ब्यूरो-

नई दिल्ली, 5 अगस्त। ब्रिटेन का प्रधानमंत्री बनने की दौड़ में लगे प्रत्याशियों के लिए निर्णय का दिन जैसे-जैसे करीब रहे हैं, ऋषि सुनक फूंक-फूंक कर कदम बढ़ा रहे हैं। लिज़ ट्रस के साथ चल रही अपनी प्रतिस्पर्धा में वह स्वयं का वर्णन एक कम क्षमता वाले व्यक्ति के रूप में करते हैं और घोषित करते हैं कि कंज़रवेटिव पार्टी के नेता एवं प्रधानमंत्री के चयन में नस्ल और धर्म कोई फैक्टर नहीं होगा।

सुनक ओपीनियन पोल्स के निर्णय से भली भांति वाकिफ हैं जो उन्हें 10 डाउनिंग स्ट्रीट की दौड़ जीतने की एक क्षीण संभावना प्रदान करते हैं। लेकिन वह आशावादी बने हुए हैं और उनका नवीनतम बयान कि चुनावी संघर्ष में नस्ल निर्धारक नहीं होगी, पार्टी सदस्यों की अन्तरआत्मा के लिए एक अपील प्रतीत होता है क्योंकि पार्टी सदस्य अपने नेता के चयन की तैयारी कर रहे हैं। पार्टी नेता एवं प्रधानमंत्री पद के प्रत्याशी के चयन के लिए हो रही वोटिंग के परिणाम 5 सितंबर को घोषित होंगे।

सुनक ने स्पष्ट रूप से कहा कि ब्रिटिश सांसदों को जातिवादी एवं धार्मिक राजनीति करने वालों के रूप में नहीं जाना जाता और उन्होंने विश्वास जताया कि इस बार भी वे अपनी प्रतिष्ठा अनुरूप कार्य करेंगे। विश्लेषक इस बयान की व्याख्या पार्टी के उन लोगों का दिल जीतने के रूप में करते हैं जो किसी प्रत्याशी को उसके गुणों के आधार पर नहीं बल्कि उसकी जातीय प्रोफाइल के आधार पर वोट करते हैं।

- **सुनक के इस तर्क व दलील का असर दिखने लगा है, कंज़रवेटिव पार्टी के प्रमुख दानदाता व पुराने समर्थक, लॉर्ड रामी रेंजर ने कहा कि, ब्रिटेन की धर्म निरपेक्ष व ''रेस निरपेक्ष'' होने की प्रतिष्ठा को धक्का लगेगा, अगर सुनक का कंज़रवेटिव पार्टी का नेतृत्व करने का मौका इसलिए उनके हाथ से निकल जाता है, क्योंकि, वे इमिग्रैन्ट दम्पति (शरणार्थी युगल) के पुत्र हैं।**
- **अब, लॉर्ड रेंजर का यह तर्क काफी चर्चित हो रहा है, कंज़रवेटिव पार्टी में। तथा पार्टी अपने ऊपर ''रेसिस्ट'' होने का लांछन नहीं लगवाने के लिये क्या सुनक के पक्ष में वोट करेगी?**
- **सुनक इस बात से पूर्णतया परिचित हैं कि, सर्वे उन्हें प्र.मंत्री की दौड़ जीतने की संभावना बहुत कम मान रहे हैं, अतः सुनक ने बड़ी होशियारी से हताश होकर यह ''रेस व धर्म'' का कार्ड खेला है।**

हाउस ऑफ लॉर्ड्स के मैम्बर एवं टोरी पार्टी के प्रमुख दानदाता लॉर्ड रामी रेंजर ने सुनक के पक्ष में अपनी पूरी ताकत झौंकते हुए टिप्पणी की कि ''यदि ऋषि सुनक देश का नेतृत्व करते हैं तो ब्रिटेन एक बेहतर जगह बन जाएगा। उनमें अर्थव्यवस्था की कायापलट करने और अपनी योग्यता के आधार पर विपक्ष से लड़ने की क्षमता है।''

लॉर्ड रेंजर ने यह भी कहा कि सुनक यदि टोरी लीडरशिप की रेस हार जाते हैं तो यू.के. के समक्ष प्रतिष्ठात्मक परिणामों का सामना करने का जोखिम उपस्थित हो जाएगा। अगर एक प्रवासी दम्पती के पुत्र को 10 डाउनिंग स्ट्रीट पहुंचने से रोक दिया जाता है तो देश को ''नस्ल वादी'' मान लिया जाएगा।

अब इस उम्मीद को लेकर अटकलें लगाईं जा रही हैं कि ऐसे किसी कलंक से बचने के लिए टोरी सदस्य सुनक के पक्ष में अपना वोट डालेंगे।

लगता है कि सुनक अपनी तरफ से बेहतर कर रहे हैं। लिज ट्रस हालांकि प्रधानमंत्री पद की दौड़ में आगे बनी हुई पर स्टूडियो में हुई महत्वपूर्ण बहस में सुनक ने एक आश्चर्यजनक रूप से जीत हासिल की।

ओपीनियन पोल्स ने जहां कंज़रवेटिव पार्टी सदस्यों के वोट के आधार पर ट्रस की जीत की उम्मीद जतायी है, वहीं स्काय न्यूज़ डिबेट में मौजूद श्रोताओं ने एक इलैक्ट्रोनिक वोटिंग सिस्टम के खराब हो जाने के बाद सुनक के पक्ष में हाथ खड़े कर उनका पुरजोर समर्थन किया।

शो के प्रैज़ेन्टर के. बर्ली ने ट्रस से उनकी नीतियों पर एक के बाद एक यू-टर्न लेने के लिए कई कठोर सवाल किए

(शेष अंतिम पृष्ठ पर)

उपराष्ट्रपति चुनाव

-राष्ट्रदूत दिल्ली ब्यूरो-

नई दिल्ली, 5 अगस्त। भारत के उपराष्ट्रपति पद के लिए शनिवार को चुनाव होगा और उसी दिन शाम तक नतीजे आने की संभावना है।

- **भारत के उपराष्ट्रपति पद के लिए शनिवार को मतदान होगा और नतीजे की घोषणा भी उसी दिन होगी।**

उपराष्ट्रपति, जो राज्यसभा का पदेन सभापति भी होता है, के पद के लिए पश्चिम बंगाल के पूर्व राज्यपाल और

(शेष अंतिम पृष्ठ पर)

सिख और कृपाण

-जाल खंबाता-
-राष्ट्रदूत दिल्ली ब्यूरो-

नई दिल्ली, 5 अगस्त। सर्वोच्च न्यायालय ने शुक्रवार को एक एविएशन सिक्योरिटी के निर्णय के खिलाफ दायर याचिका को खारिज कर दिया। एविएशन सिक्योरिटी के निर्णय में सिखों को यह अनुमति दे दी गई थी कि

- **सुप्रीम कोर्ट ने स्थानीय हवाई अड्डों और उड़ानों में सिखों को 6 इंच तक लम्बी कृपाण रखने की अनुमति दे दी।**

(शेष अंतिम पृष्ठ पर)

ममता बनर्जी का राष्ट्रपति व प्र.मंत्री से मिलना तो समझ में आता है

पर, उनकी दिल्ली यात्रा की ''टाइमिंग'' व आचरण सवाल खड़ा कर रहा है, कि, विपक्षी की एकता से उनका कम सरोकार है

-श्रीनंद झा-
-राष्ट्रदूत दिल्ली ब्यूरो-

नई दिल्ली, 05 अगस्त। पार्थो चटर्जी से संबंधित भारी नकदी घोटाले सहित कई विवादों से परेशान पश्चिम बंगाल की मुख्यमंत्री ममता बनर्जी प्रधानमंत्री नरेन्द्र मोदी और भाजपा से मेल मिलाप करती प्रतीत हो रही हैं।

सार्वजनिक रूप से बनर्जी की प्रधानमंत्री के साथ आज की मीटिंग का संबंध 1,00,968.44 करोड़ की भारी भरकम राशि को जारी करने की उनकी मांग से था। यह महानरेगा, प्रधानमंत्री आवास योजना, समग्र शिक्षा मिशन, मिड डे मील योजना पर 14वें वित्त आयोग द्वारा तय परफॉर्मेंस ग्रांट के लिए केन्द्र सरकार से लेना पैंडिंग था।

राष्ट्रीय राजधानी में गुरूवार से शुरू हुए उनके चार दिवसीय दौरे के दूसरे दिन बनर्जी ने नव निर्वाचित राष्ट्रपति द्रोपदी मुर्मू से भी भेंट की और प्रधानमंत्री की अध्यक्षता में शनिवार को होने जा रही नीति आयोग के गवर्निंग काउन्सिल की मीटिंग में भाग लेने का भी उनका कार्यक्रम हैं।

प्रधानमंत्री व अन्य के साथ बनर्जी की मीटिंग्स में उनके दिल्ली दौरे के समय के अलावा कुछ भी अनुचित नहीं हैं। मुख्यमंत्री का दौरा ऐसे समय में हुआ है जब कांग्रेस नेताओं को 6 अगस्त को होने जा रहे उपराष्ट्रपति पद के चुनाव से कुछ दिन पूर्व कीमत वृद्धि के खिलाफ हो रहे विरोध प्रदर्शनों को लेकर गिरफ्तार किया जा रहा है। प्रधानमंत्री व अन्य के साथ दिल्ली में इस वक्त उनकी मीटिंग्स से यह संदेश जाता है कि वह विपक्ष की एकता को लेकर चिंतित नहीं हैं।

- **पूरे विपक्ष, जिनमें टी.आर.एस. व जे.एम.एम. भी शामिल हैं, ने केन्द्रीय एजेंसियों के राजनीतिक दुरूपयोग की भर्त्सना की, पर ममता जी ने चुप्पी साधी।**
- **ममता बनर्जी ने भाजपा के उपराष्ट्रपति पद के उम्मीदवार जगदीप धनखड़ को समर्थन देने का निर्णय लिया, क्योंकि कांग्रेस ने उनसे सलाह मशविरा नहीं किया, मारग्रेट अल्वा को विपक्ष का उम्मीदवार बनाने से पहले।**
- **ममता बनर्जी उस समय दिल्ली आयी हैं, जबकि कांग्रेस महंगाई, बेरोजगारी पर आंदोलन, प्रदर्शन कर रही है, दिल्ली में तथा ममता बनर्जी राष्ट्रपति व प्र.मंत्री से मिल रही हैं, सद्भावना की नीति के अंतर्गत।**
- **क्या ये सब संकेत हैं, ममता बनर्जी मोदी व भाजपा के नजदीक आने के प्रयास में हैं।**

केन्द्र सरकार द्वारा राजनीतिक उद्देश्यों को लेकर ई.डी. और सी.बी.आई का कथित दुरूपयोग किए पर कांग्रेस द्वारा कुछ सप्ताह पूर्व आयोजित विपक्ष के सम्मेलन से ममता बनर्जी अनुपस्थि रही थी। उन्होंने एन.डी.ए. के उपराष्टप्रति पद के प्रत्याशी जगदीप धनखड़ को अपेक्षाकृत इस कमजोर आधार पर अपनी पार्टी के समर्थन की घोषणा की कि विपक्ष की उपराष्ट्रपति पद की प्रत्याशी मार्गारेट अल्वा की पसंद को लेकर कांग्रेस ने

(शेष अंतिम पृष्ठ पर)

गर्भपात

-राष्ट्रदूत दिल्ली ब्यूरो-

नई दिल्ली, 5 अगस्त। शुक्रवार को सुप्रीम कोर्ट ने मैडिकल टर्मिनेशन ऑफ प्रैगनैंसी एक्ट 19711 की धारा 3 (2) (बी) तथा मैडिकल टर्मिनेशन ऑफ प्रैगनैंसी रुल्स 2003 के रुल 3बी की प्रगतिशील व्याख्या करते हुए कहा कि गर्भपात में विवाहित व अविवाहित में भेदभाव नहीं किया जा सकता। कोर्ट इस मुद्दे पर अगली सुनवाई बुधवार को करेगा। जस्टिस डी.वाय.चंद्रचूड़,

- **सुप्रीम कोर्ट का कहना है कि, गर्भपात में विवाहित और अविवाहित में भेदभाव नहीं किया जा सकता। सुप्रीम कोर्ट ने यह बात एक अविवाहित महिला को गर्भपात करवाने की अनुमति देते हुए कही।**

(शेष अंतिम पृष्ठ पर)

कांग्रेस को दिल्ली में भारी मीडिया ''अटैंशन'' मिला

-रेणु मित्तल-
-राष्ट्रदूत दिल्ली ब्यूरो-

नई दिल्ली, 5 अगस्त। नरेन्द्र मोदी सरकार के विरूद्ध कांग्रेस पार्टी का यह ''ब्लैक फ्राइडे'' था। पार्टी के नेता, कार्यकर्ता व अन्य कीमत वृद्धि, बेरोजगारी और खाद्य पदार्थों पर लगायी गई जी.एस.टी. के विरोध में काले कपड़े पहनकर सड़कों पर आ गए।

आम आदमी से जुड़े मुद्दों को लेकर एक विपक्षी पार्टी के रूप में कांग्रेस का यह संभवतया यह पहला महा-विरोध आंदोलन था, जिसमें दिल्ली पुलिस ने धारा 144 लगाकर विरोध प्रदर्शन की अनुमति नहीं दी और राहुल तथा प्रियंका गांधी सहित सभी प्रदर्शनकारी गिरफ्तार कर लिए गए और उन्हें देर शाम ही रिहा किया गया।

पुलिस ने समूचे अकबर रोड़ जहां कांग्रेस मुख्यालय भी स्थित है, की पूरे दिन बेरिकेडिंग करके रखी।

कांग्रेस ने राहुल और सोनिया गांधी से एन्फोर्समैंट डायरैक्टोरेट (ई.डी.) की पूछताछ को लेकर पूर्व में भी विरोध प्रदर्शन किया था और गिरफ्तारियां दी थीं, लेकिन शायद इन आलोचनाओं के बाद कि गांधी परिवार न अपने व्यक्तिगत मुद्दों को लेकर ही पार्टी कार्यकर्ताओं से लामबंद होने को कहा था, यह बड़ा आंदोलन किया गया।

- **ऐसा जरूर लगा कि, कांग्रेस अपने विपक्ष के रोल के प्रति जागरूक हो गयी है।**
- **पर, यह सवाल भी उठा, क्या रोल केवल आज के दिन के लिये ही था, इसके कुछ लम्बे समय तक बरकरार रहेगा।**

राहुल गांधी ने आज सुबह एक प्रैस कांफ्रेंस को संबोधित करते हुए इसे ''लोकतंत्र की हत्या'' की संज्ञा दी और इसे भारत में तानाशाही की शुरुआत बताया। उन्होंने कहा कि मोदी सरकार ने संसद के भीतर और बाहर सभी तरह के विरोध प्रदर्शनों पर प्रतिबंध लगा रखा है और ऐसी कार्यवाहियों का स्वागत वॉटर कैनन्स, बैरिकेडिंग और पुलिस की धक्का-मुक्की से किया जाता है और प्रयास किए जाते हैं कि विपक्षी पार्टियां विरोध के स्वर ना उठा पाएं।

कांग्रेस का कहना है कि वह सरकार की ऐसी सभी दमनात्मक नीतियों के विरूद्ध अपनी लड़ाई जारी रखेगी, लेकिन प्रश्न यह है कि क्या

(शेष अंतिम पृष्ठ पर)

उत्तर प्रदेश को 108 एविएशन रूट आवंटित होंगे : सिंधिया

नयी दिल्ली 5 अगस्त (वार्ता) नागर विमानन मंत्री ज्योतिरादित्य सिंधिया ने आज घोषणा की कि उड़ान योजना के तहत उत्तर प्रदेश को आवंटित मार्गों की संख्या 63 से बढ़ाकर 108 की जाएगी।

सिंधिया ने यह घोषणा लखनऊ से दिल्ली, बेंगलुरु, मुंबई, कोलकाता और गोवा के लिए आठ संपर्क उड़ानों के उद्घाटन करने के दौरान की। लखनऊ हवाई अड्डे पर आयोजित इस कार्यक्रम में सिंधिया एवं नागर विमानन राज्य मंत्री जनरल (अवकाश प्राप्त) वी.के. सिंह दिल्ली से वीडियो लिंक से जुड़े थे जबकि उत्तर प्रदेश के मुख्यमंत्री योगी आदित्यनाथ सम्मानित अतिथि के रूप में कार्यक्रम स्थल पर उपस्थित थे। इस कार्यक्रम में नागर विमानन मंत्रालय में सचिव राजीव बंसल, संयुक्त सचिव उषा पाधी, उत्तर प्रदेश सरकार के मुख्य सचिव दुर्गा शंकर मिश्रा, मुख्यमंत्री के अतिरिक्त मुख्य सचिव एस.पी. गोयल, एयर एशिया के मुख्य कार्यकारी अधिकारी एवं प्रबंध निदेशक सुनील भास्करन तथा नागर विमानन मंत्रालय, उत्तर प्रदेश सरकार तथा एयर एशिया के अन्य गण्यमान्य प्रतिनिधि भी शामिल हुए। नए उड़ान मार्गों की शुरुआत के अवसर पर सिंधिया ने कहा, यह एक ऐतिहासिक घटनाक्रम है, जिसमें एक एयरलाइन ने एक शहर को भारत के 5 अन्य शहरों से 8 संपर्क उड़ानों के जरिए जोड़ दिया है। मैं एयर एशिया और उत्तर प्रदेश सरकार को इस उपलब्धि के लिए बधाई और धन्यवाद देना चाहता हूं। लखनऊ अब दिल्ली से तीन उड़ानों के जरिए, बेंगलुरू से दो उडानों के जरिए, मुंबई से एक उडान के जरिए और कोलकाता तथा गोवा से प्रतिदिन एक-एक उडान के जरिए जुड़ गया है।

उत्तर प्रदेश में नागर विमानन के विकास के लिए उनके मंत्रालय द्वारा किए गए प्रयासों के बारे में सिंधिया ने कहा, मुझे यह बताते हुए बेहद खुशी हो रही है कि उड़ान योजना के अंतर्गत हमने उत्तर प्रदेश राज्य को 63 नए मार्ग आवंटित किए हैं और भविष्य में इन्हें बढ़ाकर 108 कर दिया जाएगा, ताकि नागर विमानन सुविधा उत्तर प्रदेश के हर कोने तक पहुंच सके। हमने उड़ान योजना के तहत उत्तर प्रदेश में 18 हवाई अड्डों का निर्माण करना तय किया है, जिसके संरचनागत विकास पर 1112 करोड़ रुपए का निवेश करने की आवश्यकता होगी। उत्तर प्रदेश में 5 अंतर्राष्ट्रीय हवाई अड्डे होंगे, जो अपने आप में देश में अप्रतिम होगा। प्रधानमंत्री नरेन्द्र मोदी का उत्तर प्रदेश को आत्मनिर्भर भारत का उज्ज्वल उदाहरण बनाने का स्वप्न है और इस स्वप्न को साकार करने के लिए हम जेवर और अयोध्या के अलावा चित्रकूट, मुरादाबाद, अलीगढ़, आजमगढ़ और श्रावस्ती में हवाई अड्डों का निर्माण कर रहे हैं।

नागर विमानन राज्य मंत्री जनरल सिंह ने एयर एशिया को लखनऊ के लिए नए उडान मार्ग शुरू करने तथा उत्तर प्रदेश के मुख्यमंत्री योगी आदित्यनाथ को भी वैट और एटीएफ घटाने के लिए बधाई देते हुए कहा कि इससे राज्य में उड़ान संपर्क कायम करने में वृद्धि होगी।

लखनऊ से दिल्ली, बेंगलुरू और गोवा की उडानें आज ही प्रभावी तौर से शुरू हो जाएंगी और लखनऊ से मुंबई तथा कोलकाता के लिए उड़ानें 01 सितंबर से शुरू होंगी। इन नई संपर्क उड़ानों से लखनऊ और देश के अन्य मुख्य शहरों के बीच आवागमन मजबूत होगा, जिससे न सिर्फ अधिक संपर्क कायम होगा बल्कि यह क्षेत्र में पर्यटन, व्यापार और वाणिज्य की वृद्धि होगी।

एयर एशिया (इंडिया) प्राइवेट लिमिटेड, टाटा संस प्राइवेट लिमिटेड की सब्सिडरी है जिसने 12 जून, 2014 को अपना कामकाज शुरू किया था। यह कंपनी देशभर के 18 गंतव्यों तक 50 से ज्यादा सीधी उड़ानें और करीब 100 संपर्क उड़ानें संचालित करती है।

'प्रजातंत्र अब केवल एक याद बन कर रह गया है देश में'

राहुल गांधी ने यह भी कहा कि, जो प्रजातंत्र एक-एक ईंट रखकर, सौ साल में बना था, वह आपकी आंखों के सामने ध्वंस हो रहा है

-डॉ. सतीश मिश्रा-
-राष्ट्रदूत दिल्ली ब्यूरो-

नई दिल्ली, 05 अगस्त। आज, जब कांग्रेस पार्टी महँगाई के खिलाफ प्रदर्शन करने के लिये सड़कों पर उतर आई थी, कांग्रेस नेता राहुल गांधी ने कहा कि देश में लोकतन्त्र केवल एक याद के रूप में रहा गया है तथा आरोप लगाया कि भारत में इस समय लोकतन्त्र नहीं, बल्कि तानाशाही है और जो भी व्यक्ति इस नेतृत्व के विचार के खिलाफ खड़ा होता है, उसे जेल भेज दिया जाता हैं।

शुक्रवार को महँगाई के खिलाफ कांग्रेस पार्टी के अखिल भारतीय विरोध-प्रदर्शन से पहले, ए.आई.सी.सी. मुख्यालय पर अपनी प्रैस कॉफ्रेंस को सम्बोधित करते हुये, राहुल गांधी ने अपने पहले वाक्य में प्रश्न किया, ''भारत में तानाशाही की शुरूआत आपको कैसी लग रही हैं?''

राहुल गांधी ने एन्फोर्समेंट डायरेक्ट्रेट (ई.डी) द्वारा नेशनल हैरल्ड मनी-लॉन्डरिंग केस में उनसे तथा कांग्रेस अध्यक्ष सोनिया गांधी से की जा रही पूछताछ के बीच कहा, ''आज भारत में लोकतन्त्र नहीं है। आज, चार लोगों की तानाशाही हैं हम बेरोजगारी, मूल्य-वृद्धि तथा सामाजिक विभाजन के मुद्दे उठाना चाहते हैं। हमें संसद में बोलने नहीं दिया जाता हैं। हमे गिरफ्तार कर लिये जाते हैं।''

- **''आर.एस.एस. का पूर्ण नियंत्रण है, प्रजातंत्र के सभी ''इन्स्टिट्यूशन्स'' पर।''**
- **''इसलिये हम जो भी आंदोलन करते हैं, जनता के सामने प्रभावी तरीके से नहीं आता।''**
- **''बढ़ती महंगाई एक सच्चाई है, पर एक दूसरा ही परिदृश्य प्रस्तुत किया जा रहा है।''**
- **''लाखों लोग मरे कोविड के प्रकोप के दौरान, पर सरकार कहती है यह झूठ है।''**
- **''बेरोजगारी बढ़ रही है, पर सरकार इसे स्वीकार नहीं कर रही।''**
- **''हिटलर भी चुनाव जीतते थे, क्योंकि सारा इन्स्टिट्यूशनल ढांचा उनके नियंत्रण में था।''**
- **राहुल गांधी ने संसद के कॉम्पलैक्स में प्रदर्शन किया, पर जब वे 64 सांसदों के साथ राष्ट्रपति भवन की ओर अग्रसर हो रहे थे, उन्हें सांसदों के साथ विजय चौक पर गिरफ्तार कर लिया गया।**

गांधी ने ई.डी. के उल्लेख को टालते हुए सीधे सरकार पर आरोप लगाया तथा मीडिया कर्मियों को चुनौती दी कि वे जायें तथा उन ई.डी. अधिकारियों से पूछे जिन्होंने मुझसे पूछताछ की थी कि उन्हें पूछताछ में क्या मिला।

गांधी ने कहा, ''हम लोकतन्त्र को मरता हुआ देख रहे हैं। एक-एक ईंट को जोड़ते हुये, करीब एक सदी पहले जिस भारत का निर्माण शुरू हुआ था, वह आपके सामने ध्वस्त किया जा रहा है। जो भी व्यक्ति इस तानाशाही के विचार के खिलाफ खड़ा होता है, उस पर दुष्टता पूर्ण तरीके से हमला होता है तथा उसे जेल में डाल दिया जाता है। मूल बात यह

(शेष अंतिम पृष्ठ पर)

'नकली गांधी'

नयी दिल्ली, 5 अगस्त (वार्ता) संसदीय कार्य मंत्री प्रह्लाद जोशी ने शुक्रवार को कांग्रेस नेता राहुल गांधी को नकली गांधी करार दिया।

जोशी ने मीडिया के सवालों का जवाब देते हुए कहा, राहुल गांधी महात्मा गांधी के वंशज नहीं हैं, वह नकली गांधी हैं।

यह टिप्पणी कांग्रेस के पूर्व अध्यक्ष द्वारा एक प्रेस कॉन्फ्रेंस के बाद आई जिसमें उन्होंने कहा था कि भारत में लोकतंत्र खतरे में है। उन्होंने कहा कि सरकार द्वारा उन पर हमला इसलिए किया जा रहा है क्योंकि वह बेरोजगारी, मूल्य वृद्धि और सांप्रदायिक विभाजन जैसे मुद्दों पर सवाल उठा रहे हैं।

गांधी ने शुक्रवार सुबह कहा, वे गांधी परिवार पर हमला क्यों करते हैं? ऐसा इसलिए है क्योंकि हम एक विचारधारा के लिए लड़ते हैं और भारत में करोड़ों लोग हमारे साथ हैं। उन्होंने कहा ,मेरे परिवार ने अपने जीवन का बलिदान दिया है। हम इस विचारधारा के लिए लड़ते हैं। हम दर्द महसूस करते हैं जब भारत सांप्रदायिक आधार पर विभाजित होता है, जब किसी को दलित होने के लिए पीटा जाता है तो हमें दर्द होता है, जब एक महिला को पीटा जाता है, तो हम दर्द महसूस करते हैं , इसलिए हम लड़ते हैं,।

केंद्रीय मंत्री अनुराग ठाकुर ने इस बीच कांग्रेस पर हमला बोलते हुए कहा, वे संसद से लेकर सड़कों तक विरोध करें तो भी उनका भ्रष्टाचार छुपाया नहीं जा सकता, वे जांच एजेंसियों से क्यों डरते हैं? वे सड़कों पर आकर क्या छिपाने की कोशिश कर रहे हैं? देश भर में कांग्रेस नेताओं ने विभिन्न स्थानों पर और दिल्ली में संसद भवन और कांग्रेस मुख्यालय में विरोध प्रदर्शन किया। पुलिस ने गांधी और प्रियंका गांधी वाड्रा सहित कांग्रेस के कई अन्य शीर्ष नेताओं तथा पार्टी के लगभग सभी सांसदों को हिरासत में लिया। हिरासत में लिए गए नेताओं को शुक्रवार शाम रिहा कर दिया गया।

निजी क्षेत्र का सबसे बड़ा अमृता अस्पताल फरीदाबाद में तैयार, मोदी करेंगे उद्घाटन

नई दिल्ली, 5 अगस्त (वार्ता) देश का निजी क्षेत्र का सबसे बड़ा अस्पताल सह-चिकित्सा महाविद्यालय अमृता अस्पताल राष्ट्रीय राजधानी क्षेत्र के फरीदाबाद इलाके में बनकर तैयार है, जिसका 24 अगस्त को प्रधानमंत्री नरेन्द्र मोदी उद्घाटन करेंगे।

अमृता अस्पताल, फरीदाबाद के रेजीडेन्ट मेडिकल डायरेक्टर डॉ संजीव के सिंह ने शुक्रवार को यहां संवाददाताओं को बताया कि सेक्टर 88 में बना यह अस्पताल 2400 बिस्तरों का है और इसमें 81 विशेष विभाग स्थापित किये जा रहे हैं। अस्पताल में कैंसर, हृदय, तंत्रिका तंत्र, जच्चा-बच्चा देख-रेख, हड्डी रोग, प्रत्यारोपण, ट्रामा उपचार सहित चिकित्सा के आठ उत्कृष्टता केन्द्र भी होंगे। उन्होंने कहा कि यहां संक्रामक रोगों के उपचार के लिए देश की सबसे बड़ी सुविधा होगी। माता अमृतानंदामयी मठ के तत्वावधान में बने इस अस्पताल के उद्घाटन के मौके पर हरियाणा के राज्यपाल बंडारू दत्तात्रेय, मुख्यमंत्री मनोहर लाल और माता अमृतानंदमयी देवी भी मौजूद रहेंगी।

उन्होंने बताया कि एक करोड़ स्क्वायर फुट बिल्ट-अप क्षेत्र और 14 मंजिल वाले इस अस्पताल में चिकित्सा शिक्षा और पैरा-मेडिकल स्टाफ के शिक्षण-प्रशिक्षण के लिए अत्याधुनिक सुविधाओं वाली फैकल्टी होंगी। इस अस्पताल में भारत के अलावा अमेरिका, ब्रिटेन और कुछ अन्य देशों के बेहतरीन चिकित्सों को नियुक्त किया गया है। चिकित्सकों और पैरा मेडिकल स्टाफ को 25 वर्ष पुराने अमृता अस्पताल, कोच्चि की व्यवस्थाओं के अनुरूप प्रशिक्षण दिया गया है।

डॉ सिंह ने बताया कि अस्पताल में मरीजों से उपचार के लिए वाजिब शुल्क लिया जायेगा और यह दिल्ली, राष्ट्रीय राजधानी क्षेत्र और अन्य कार्पोरेट अस्पतालों से निश्चित रूप से कम होगा। अस्पताल में गरीबों के लिए विशेष व्यवस्था की गयी है और ऐसे मरीजों की पहचान के लिए एक समिति निरंतर कार्यरत रहेगी।

उन्होंने बताया कि वर्तमान में इस अस्पताल से लगभग 2000 लोगों को प्रत्यक्ष और 2000 अन्य लोगों को अप्रत्यक्ष रूप से रोजगार मिलेगा। अस्पताल का पूरी क्षमता से संचालन शुरू हो जाने पर 10000 लोगों को रोजगार प्रदान करेगा और इसमें 800 से अधिक चिकित्सक कार्यरत होंगे।

डॉ सिंह ने बताया कि हरियाणा का अब तक का यह सबसे अधिक राशि का निवेश वाला प्रोजेक्ट है और इस प्रोजेक्ट से हरियाणा सरकार को अब तक वस्तु एवं सेवाकर के मद में 300 करोड़ रुपये का भुगतान किया जा चुका है।

कोटपूतली में मास्टर प्लान के नाम पर संरचनाएं हटाने का मामला

न्यायालय ने दिए थे भूमि अवाप्त कर मुआवजा राशि देने के आदेश

कोटपूतली, (निसं)। कोटपूतली में मास्टर प्लान 2011 के अनुरूप मुख्य सड़कों को चौड़ा करने को लेकर स्थानीय नगर परिषद् प्रशासन ने एक बार फिर बिना भूमि अधिग्रहण किये व मुआवजा राशि तय किये ही संरचनायें ध्वस्त करने को लेकर व्यापारियों के लिए 24 घंटे में संरचनायें हटाने का तुगलकी फरमान जारी किया है।

इसको लेकर नगरपरिषद् प्रशासन ने राजमार्ग से लेकर पुरानी नगर पालिका तिराहा एवं बानसूर रोड से पूतली कट तक सडक को चौडा किये जाने की कार्यवाही को लेकर संरचनाओं पर शुक्रवार सुबह 24 घंटे का अल्टीमेटम देते हुए नोटिस भी चस्पा किये है। इसके बाद व्यापारियों व रिहायशी मकान मालिकों में एक बार फिर हड़कम्प मच गया है। जिसको लेकर पुरानी नगर पालिका तिराहे पर प्रभावितों द्वारा धरना प्रदर्शन शुरू किया। वहीं दूसरी ओर शनिवार को प्रस्तावित नगर परिषद् की कार्यवाही के विरोध में व्यापारी एवं सम्पत्ति मालिक लामबंद होते हुए दिखाई दिये। व्यापारी संघर्ष समिति के अध्यक्ष किशोरी लाल शर्मा, भाजपा नेता मुकेश गोयल, पूर्व संसदीय सचिव रामस्वरूप कसाना की अगुवाई में बड़ी संख्या में व्यापारीगण धरने पर भी बैठ गये साथ ही नगर परिषद् द्वारा प्रस्तावित कार्यवाही का विरोध भी करने लगे। इस सम्बंध में व्यापारियों ने रैली निकालकर उपखण्ड कार्यालय पहुँचकर तहसीलदार सूर्यकान्त शर्मा को एसडीएम के नाम ज्ञापन भी सौंपा।

ज्ञापन में बताया कि नगर परिषद् द्वारा 24 घण्टे में सामान हटाने एवं भवन संरचना हटाने के नोटिस जारी किये गये है जबकि 8 माह पूर्व भी इसी प्रकार तुरन्त खाली करने के नोटिस दिये गये थे। इस संबंध में राजस्थान हाईकोर्ट में दायर की गई रिट में न्यायालय ने विधिक प्रक्रिया अपनाकर अधिग्रहण करते हुए निर्माण हटाने के निर्देश दिये थे। जबकि जिन लोगों के पट्टे निरस्त किये गये है, उन लोगों से इस सम्बंध में स्थगन आदेश भी लिए हुए है। नगर परिषद् उन सभी पक्षकारों को छोडकर जो निर्माण तोडने पर आमदा है वह विधि संगत नहीं है। बताया जा रहा है कि दोनों मार्गो को क्रमशः 80 व 60 फिट चौड़ा किया जायेगा।

उल्लेखनीय है कि विगत दिसम्बर 2021 में भी उक्त कवायद के चलते आम नोटिस व व्यक्तिगत नोटिस के माध्यम से दोनों मार्गो को चौड़ा करने की कार्यवाही शुरू की गई थी। जिसके विरोध में एक ओर जहाँ धरना प्रदर्शन शुरू हो गया था। वहीं सम्पत्ति मालिकों ने उक्त कार्यवाही को विधि विरूद्ध बताते हुए राजस्थान हाईकोर्ट में याचिकायें दायर की थी। जिस पर न्यायालय ने नगर परिषद् को व्यक्तिगत सुनवाई करते हुए 30 दिवस में विस्तृत एवं सकारण आदेश पारित करने व तब तक याचीगण के विरूद्ध कोई कार्यवाही ना करने के निर्देश दिये गये थे। साथ ही नगर परिषद् को मौका एवं दस्तावेजों की जाँच के लिए भी निर्देशित किया गया था। इसी क्रम में नगर परिषद् ने प्रभावित लोगों को दिये गये नोटिसों के मिले जवाबों व दस्तावेजों के आधार पर कई पट्टे निरस्त भी किये थे। जिसके बाद अब नगर परिषद् द्वारा संरचनाओं को हटाने की कार्यवाही की जा रही है।

जानकारी अनुसार निर्माण हटाने को लेकर नगर परिषद् द्वारा तैयारियां पूर्ण कर ली गई है। इसको लेकर जेसीबी के साथ-साथ पोकलैण्ड मशीन आदि भी मंगवाई गई है। साथ ही जयपुर से एसटीएफ की एक कम्पनी को भी कोटपूतली भेजा गया है। वहीं कोटपूतली समेत चार थानों का जाप्ता भी मौके पर तैनात रहेगा। आयुक्त फतेह सिंह मीणा ने बताया कि जिन चार लोगों को उच्च न्यायालय द्वारा स्टे दिया गया है। उनके निर्माण छोडकर शेष सभी निर्माण पूर्व निर्धारित चौड़ाई के अनुसार हटाये जायेगें। शुक्रवार को प्रस्तावित कार्यवाही को लेकर एडीएम जगदीश आर्य की अध्यक्षता में एसडीएम ऋषभ मंडल, तहसीलदार सूर्यकांत शर्मा, एएसपी विधा प्रकाश, डीएसपी डॉ. संध्या यादव, एसएचओ सवाई सिंह आदि की बैठक का आयोजन भी हुआ। वहीं पालिका तिराहे पर भारी संख्या में पुलिस जाप्ता भी तैनात रहा।

स्थानीय प्रशासन द्वारा कानून व्यवस्था बनाये रखने के लिए 50 से अधिक जनप्रतिनिधियों व व्यापारियों को 107/116 के तहत नोटिस जारी करते हुए शांति व्यवस्था बनाये रखने के लिए पांबद किया है। थाना प्रभारी सवाई सिंह ने भी नोटिस जारी करते हुए कहा है कि किसी भी व्यक्ति द्वारा इस सम्बंध में कोई अफवाह या भ्रामक तथ्य सोशल मीडिया के माध्यम से फैलाया गया तो उसके विरूद्ध कड़ी कानूनी कार्यवाही की जायेगी। इधर परिषद् की सम्भावित कार्यवाही को देखते हुए शुक्रवार को दिन भर बाजार बंद देखे गये। वहीं शाम होते-होते बडी संख्या में व्यापारीगण स्वयं ही दुकानों से सामान भी खाली करने लगे।

नगर परिषद् की कार्यवाही से करीब 500 दुकान व मकान मालिक तथा 700 किराएदार बेघर होने की कगार पर हैं। अब देखना यह होगा कि आखिर नगरपरिषद् द्वारा की जा रही कार्यवाही शांतिपूर्ण रहेगी या फिर यह दिन कोटपूतली के इतिहास के लिए नया अध्याय बनेगा।

कोटपूतली में प्रशासन ने अतिक्रमण को चिहिन्त कर मौके पर ट्रैक्टर व जेसीबी तैनात किए।

- नगर परिषद् आयुक्त का तुगलकी फरमान, 24 घंटे में संरचनाएं तोड़ने के नोटिस चस्पा किए
- प्रशासन ने 50 से अधिक लोगों को थमाए 107/116 के नोटिस
- नगर परिषद् की कार्यवाही से करीब 500 दुकान व मकान मालिक तथा 700 किराएदार बेघर होने के कगार पर

टाइल्स फैक्ट्री में लगी आग

जोधपुर, (कासं)। शहर के काजरी रोड पर एमआइए के पास में आई एक टाइल्स फैक्ट्री में गुरूवार की रात को भीषण आग लग गई। आग को काबू करने में तीन घंटे से ज्यादा समय लगा। आठ दमकलों ने मिलकर इस आग पर काबू पाया। देर रात तक एक दमकल की गाड़ी वहां ऐहतियात के तौर पर खड़ी रखी गई। आग से हुए नुकसान का फिलहाल आंक लन नहीं किया जा सका है। दमकल सूत्रों ने बताया कि काजरी रोड पर एमआइए के समीप सोमानी टाइल्स आई है। रात पौने आठ बजे के आस-पास इसमें आग लगने की सूचना मिली। इस पर शास्त्रीनगर से दमकल को भेजा गया। मगर आग की तीव्रता को देखते हुए बाद में नागौरीगेट और बासनी से भी दमकलों को बुलाया गया। फैक्ट्री का मालिक जेडीए मेहता- अर्जुनराज मेहता बताया गया है। आग संभवत : शार्ट सर्किट से लगी थी। दमकल सूत्रों के अनुसार आग से हुए नुकसान के बारे में अभी नहीं बताया गया है। फैक्ट्री में टाइल्स का काम होता है।

- आठ दमकलों ने पाया आग पर काबू

खाद पाने के लिए घंटों लाइन में लगे किसान

पावटा में खाद की रैक पहुंचने पर किसानों की भीड़ उमड़ी।

पावटा, (निसं)। उपखंड पावटा के कोऑपरेटिव सहकारी समिति कार्यालय पर यूरिया खाद वितरण की खबर लगते ही किसानों की लंबी कतार लग गई। लोगों की भीड़ को देखते हुए कोऑपरेटिव सहकारी समिति व कृषि विभाग द्वारा लोगों के खडे रहने व गाडी के खडी रहने की जगह को लेकर किले पर खाद वितरण किया गया। जहाँ खाद लेने के लिए किसान घंटों तक लाइन में लगे रहे। पावटा जीएसएस डायरेक्टर नीरज सैन ने बताया कि प्रत्येक किसान को दो बैग यूरिया का वितरण किया गया। जिससे सभी लोगों को पर्याप्त मात्रा में कृषि कार्यों के लिए खाद उपलब्ध हो सके। वही कैलाश चन्द्र यादव व्यवस्थापक ग्राम सेवा सहकारी समिति पावटा ने बताया कि शाहपुरा क्रय विक्रय सहकारी समिति से प्राप्त कुल 800 कट्टों में से 400 कट्टे ग्राम सेवा सहकारी समिति पावटा के कर्मचारियों द्वारा एवं 400 कट्टे क्रय विक्रय सहकारी समिति पावटा के कर्मचारियों द्वारा वितरित किए गए।

कृषि पर्यवेक्षक ने किसानों से मांगे रुपए, लेने से पहले ही एसीबी ने दबोचा

हनुमानगढ़ , ((निसं)। ग्राम पंचायत मलवानी के घूसखोर कृषि पर्यवेक्षक की गिरफ्तारी के बाद कई अहम खुलासे हुए हैं। ग्राम पंचायत मलवानी के घूसखोर कृषि पर्यवेक्षक ने इलाके के कुछ अन्य किसानों से भी सम्पर्क किया था। यह जानकारी एसीबी की ओर से अन्य किसानों से हुई पूछताछ के बाद सामने आई है। पूछताछ में अन्य किसानों ने एसीबी को जानकारी दी कि आरोपी कृषि पर्यवेक्षक का उनसे रुपयों का लेन-देन नहीं हुआ था।

परिवादी सतवीर (45) पुत्र हरीराम जाट निवासी रतनपुरा तहसील नोहर की कृषि भूमि मलवानी ग्राम में है। परिवादी ने अपनी कृषि भूमि में डिग्गी निर्माण के लिए ई मित्र नोहर से कृषि विभाग में आवेदन किया था । करीब 10-15 दिन पहले कृषि पर्यवेक्षक दयाराम का परिवादी के पास फोन आया और बताया कि उसने उनका चयन खेत में डिग्गी निर्माण के लिए करवा दिया है। वे मलवानी गांव में आकर उससे मुलाकात करें। इस पर परिवादी सतवीर कृषि पर्यवेक्षक दयाराम के पास गया तो उसने परिवादी से रिश्वत की मांग की। रिश्वत नहीं देने पर उसने फाइल निरस्त करने की धमकी दी। जिसके बाद 20 हजार रुपए देने की बात तय हुई।

एसीबी हनुमानगढ़ के पुलिस निरीक्षक सुभाष ढिल ने बताया कि आरोपी कृषि पर्यवेक्षक दयाराम (55) पुत्र रामेश्वर निवासी ग्राम बरवाली तहसील नोहर भूतपूर्व सैनिक था। वह 2002 में सेवानिवृत्त हुआ था जो 2005 में कृषि पर्यवेक्षक के पद पर तैनात हो गया। उन्होंने बताया कि शुक्रवार को आरोपी को एसीबी कोर्ट श्रीगंगानगर में पेश किया गया। जहां कोर्ट ने उसे न्यायिक अभिरक्षा में जेल भेज दिया है।

- पर्यवेक्षक का अन्य मामलों में किसानों से हुआ लेनदेन

हरियाणा रोडवेज की चलती बस पर हवाई फायरिंग व पत्थरो से हमला

पुलिस ने मौके पर पहुंच मामले की जांच की।

पावटा, (निसं)। हरियाणा रोडवेज की बस में बैठे लोग तब सहम गए, जब अचानक उन पर दो गाडियों में सवार लोगों ने हवाई फायरिंग व पथराव शुरू कर दिया। दरअसल ओल्ड राव होटल के पास जयपुर से नारनौल जा रही हरियाणा रोडवेज की बस पर फॉर्चुनर व हेरियर गाडी में आए बदमाशों ने हवाई फायरिंग व पथराव कर दिया और मौके से फरार हो गए।

फिलहाल भाबरु, प्रागपुरा पुलिस मामले की जांच कर रही है कि आखिर बस पर हवाई फायरिंग व पथराव क्यों किया गया था। घटना गुरुवार रात करीब 9.30 बजे की बताई जा रही है । हवाई फायरिंग व पथराव से हरियाणा रोडवेज बस के पीछे का शीशा टूट गया। अचानक हुई घटना से सहमे ड्राइवर-कंडक्टर ने गाडी को तेज गति से चलाकर प्रागपुरा थाने की शरण ली।

हरियाणा रोडवेज के परिचालक गुलशन के अनुसार मनोहरपुर टोल टैक्स से हरियाणा रोडवेज व फॉर्च्यूनर गाडी में सवार लोगों में हरियाणा रोडवेज के साइड दबाने पर विवाद शुरू हुआ था। जिस पर आपस में कहासुनी व हाथापाई के बाद शाहपुरा थाना पुलिस द्वारा राजीनामा करवाने के बाद दोनों को वहा से रवाना कर दिया गया। उसके बाद फॉर्च्यूनर गाडी में सवार लोगों ने अपने साथियों को फोन करके बुलाया हरियाणा रोडवेज का पीछा किया व ओल्ड राव होटल के पास आकर बस पर हवाई फायरिंग व पथराव शुरू कर दिया। प्रागपुरा थाना प्रभारी किरण सिंह यादव मय जाप्ता हरियाणा रोडवेज को पुलिस सुरक्षा देते हुए मौके पर ले गए। जहां पर शाहपुरा वृत्ताधिकारी सुरेंद्र सिंह कृष्णीया, शाहपुरा थाना प्रभारी विजेंद्र सिंह, भाबरु थाना प्रभारी अतर सिंह, प्रागपुरा थाना प्रभारी किरण सिंह यादव ने मौके पर जाकर मौका मुआयना किया।

दिल का दौरा पड़ने से पर्यटक की मौत

जैसलमेर, (नि.सं.)। जैसलमेर शहर के एक नामी तीन सितारा होटल के स्विमिंग पूल में दिल का दौरा पड़ने से पर्यटक की मौत हो गई। युवक को जवाहर चिकित्सालय लाया गया। जहां चिकित्सकों ने युवक को मृत घोषित किया। चिकित्सकों ने मौत का कारण हार्ट अटैक बताया है।

प्राप्त जानकारी के अनुसार मृतक अनुप कुमार पुत्र प्रताप कुमार 27 वर्ष अपने तीन दोस्तों के साथ जैसलमेर घूमने के लिए आया था जो कि होटल हेरिटेज इन में रुके हुए थे और शुक्रवार दोपहर को अपने दोस्तों के साथ स्विमिंग पूल में नहाते वक्त अचानक दिल का दौरा पड़ गया। जिस पर जवाहर अस्पताल लाया गया जहां डॉक्टरों ने अनुपकुमार को मृत घोषित कर दिया। मृतक के एक दोस्त ने बताया कि आज सुबह से ही अनूप के के सीने में दर्द हो रहा था मगर उसे गंभीरता से नहीं लिया और नहाते वक्त अचानक दिल का दौरा पड़ गया और अनूप की मौत हो गई । दुर्घटना की पुलिस को सूचना दी गई जिस पर कोतवाली पुलिस मामले की जांच कर रही है।

एनएच 48 पर जल भराव से आमजन परेशान

राष्ट्रीय राजमार्ग 48 पर बारिश मे भरा पानी।

पावटा, (निसं)। राष्ट्रीय राजमार्ग 48 पर बरसात के पानी के भराव व उसकी निकासी नहीं होना एनएचआई अधिकारियों व प्रशासन की लापरवाही का नतीजा है। पावटा में बावडी मोड के पास मुख्य राष्ट्रीय राजमार्ग 48 पर बरसात का पानी जमा होने से राहगीरों, यात्रियों को भारी परेशानियों का सामना करना पड़ रहा है। प्राप्त जानकारी के अनुसार राष्ट्रीय राजमार्ग 48 पानी निकासी के लिए नाला तो बनवा दिया गया है लेकिन नाले की सफाई नहीं होने के कारण जल निकासी नहीं हो पाती व थोडी सी बारिश से ही सडक पर बरसात का पानी भर जाता है व तालाब का रूप ले लेता है।

ग्रामीण विष्णु शर्मा ने बताया कि राजमार्ग पर बरसातत का पानी भर जाने से आने जाने वाले यात्रियों को भारी परेशानियों का सामना करना पड़ता है। सड़क निर्माण विभाग व प्रशासन को अवगत करवाने के बाद भी वह इसे अनदेखा कर रहे हैं। राजमार्ग पर पानी भरा होने के कारण जगह-जगह बडे-बडे गड्ढे बन गए हैं।

- एनएचआई अधिकारियों व प्रशासन को अवगत करवाने के बाद भी नहीं हो रहा समस्या का समाधान

सोलर प्लांट लगाने के नाम पर ठगी

जोधपुर, (कासं)। शहर देवनगर पुलिस थाना क्षेत्र में शास्त्रीनगर निवासी एक व्यक्ति के साथ सोलर प्लांट लगाने के नाम पर लाखों की ठगी कर ली गई। पीड़ित ने देवनगर थाने में रिपोर्ट दी है। बुधवार को भी एक प्रकरण नामजद आरोपी के खिलाफ भगत की कोठी थाने में दर्ज हुआ था। देवनगर पुलिस ने बताया कि शास्त्रीनगर निवासी राजेंद्र कुमार की तरफ से रिपोर्ट दी गई। इसमें बताया कि बोंबे मोटर्स के पास में सोलर प्लांट लगाने का कारोबार करने वाले धर्मेंद्र पंवार ने उससे सोलर प्लांट लगाने के नाम पर रूपए ऐंठ लिए।

दो ट्रेनों में बढाये डिब्बे

जोधपुर, (कासं)। उत्तर पश्चिम रेलवे, जोधपुर मंडल के वरिष्ठ मंडल वाणिज्य प्रबंधक जितेन्द्र मीणा ने बताया कि गाडी संख्या 20843/ 20844, बिलासपुर-भगत की कोठी रेलसेवा में बिलासपुर से 15 से 30 अगस्त तक तथा भगत की कोठी से 18 अगस्त से 02 सितम्बर तक 01 थर्ड एसी डिब्बे की अस्थाई बढातरी की जा रही है। इसी प्रकार गाडी संख्या 20845/ 20846, बिलासपुर-बीकानेर-बिलासपुर रेलसेवा में बिलासपुर से 18 से 27 अगस्त तक तथा बीकानेर से 21 से 30 अगस्त तक 01 थर्ड एसी डिब्बे की अस्थाई बढोतरी की जा रही है।

सुंधामाता तलहटी पर साधु ने की आत्महत्या

भीनमाल विधायक पूराराम चौधरी पर लगाया परेशान करने का आरोप

रानीवाड़ा/ जसवंतपुरा, (निसं)। जसवंतपुरा पुलिस थाने के अंतर्गत सुंधा माता तलहटी पर एक आश्रम में शुक्रवार को साधु ने फंदा लगाकर आत्महत्या कर ली है। पुलिस को मिले सुसाइड नोट में भीनमाल विधायक पूराराम चौधरी सहित कुछ और लोगों को आरोपित किया है।

थानाधिकारी मनीष सोनी ने बताया कि तलहटी पर स्थित एक आश्रम में आज सुबह एक साधु जिसका नाम रविनाथ (60) है, उसने पेड पर फंदा लगाकर लटक कर आत्महत्या कर ली है।

पूरे मामले के पीछे जमीन का विवाद सामने आ रहा है। ऐसी जानकारी मिली है कि आश्रम के पीछे भीनमाल विधायक पूराराम सहित कुछ लोगों की जमीन आई हुई है, परंतु डामर सडक से रास्ता नहीं होने एवं साधु के आश्रम में से रास्ता लेने को लेकर विवाद चल रहा है। तीन दिन पहले विधायक पूराराम के व्यक्तियों ने मौके पर पहुंचकर आश्रम में से खाई खोदने का प्रयास किया था। इसी विवाद के चलते साधु रविनाथ ने सुसाइड लिखकर आत्महत्या कर ली है।

घटना सूचना पर जसवंतपुरा थानाधिकारी मनीष सोनी मय जाब्ता मौका स्थल पर पहुंचे व उच्चाधिकारियों को सुचित करने पर जसवंतपुरा उपखण्ड अधिकारी राजेन्द्रसिंह, भीनमाल उपखण्ड अधिकारी जवाहराराम चौधरी,सांचौर अधीक्षक दशरथसिंह, सांचौर उपाधीक्षक रुपसिंह, भीनमाल थानाधिकारी लक्ष्मणसिंह, करडा अतिरिक्त पुलिस थानाधिकारी अमरसिंह सहित भीनमाल जालौर का अतिरिक्त पुलिस जाब्ता घटना स्थल पर पहुंचे व संत के लटकते शव को नीचे उतार कर पोस्ट मार्टम के लिए भेजने की समझाइस की गई । मगर मौके पर उपस्थित सैकडो लोगों ने विधायक एवं सम्मलित लोगों को पहले गिरफ्तार करने के लिये अडे रहे। मौके पर जसवंतपुरा, रानीवाडा व भीनमाल पुलिस थाने का जाब्ता मौजूद है। साधु के भक्तों ने अंतिम संस्कार करने से पूर्व पुलिस के द्वारा जब्त सुसाइड नोट को ओपन करने की मांग की है। आरोपियों के विरुद्ध कानूनी कार्रवाई करने के बाद अंतिम संस्कार करने की बात की जा रही है।

सांचौर डीएसपी रूप सिंह इंदा सहित पुलिस अधिकारी साधु के भक्तों से समझाइस कर रहे हैं। मौके पर भीड़ जुटनी शुरू हो गई है। इस मामले में भीनमाल विधायक पूराराम चौधरी ने बताया कि उसकी खातेदारी जमीन सुंधा माता तलहटी के पास हनुमान आश्रम के पास आई हुई है। जिसे 30 सालों पूर्व खरीदा था। उसमें रिसॉर्ट बनाने की कार्यवाही जारी है। उसकी नियमानुसार पैमाईश की इजाजत तहसीलदार से लेने के बाद कल पटवारी के द्वारा मौके पर जमीन नपवायी थी। हनुमान आश्रम रास्ते के लिए मैंने मेरे खातेदारी में से जमीन छोड़ी है। पुलिस की मौजूदगी भी कल रही। आत्महत्या के मामले की जांच होनी चाहिए। दूध का दूध और पानी का पानी होना चाहिए। साधु के साथ न्याय होना चाहिए। मुझे तो इसमें हत्या का मामला प्रतीत होता है। हमने तो 2 दिनों से साधु के साथ राजी खुशी खेत को नपवाया था। हमारे बीच में कोई विवाद नहीं था। उनके कहने से मैंने मेरी खातिरदारी में से रास्ते के लिए भूमि छोडी है। जो मौके पर पडी है। मुझे इसमें साजिश लगती है।

जालोर पुलिस अधीक्षक हर्षवर्धन अग्रवाला ने बताया की आज सुबह 6 बजे मिली जानकारी पर पुलिस मौके पर पहुंची। अंतिम संस्कार के लिए आश्रम वालो व भक्तों से समझाइश चल रही है। सुसाइड नोट में क्या है उसका खुलासा नहीं किया जा सकता। जांच प्रभावित हो सकती है। आश्रम से रिपोर्ट आने पर दर्ज कर न्याय दिलाया जायेंगा।

सुंधा माता तलहटी पर साधु के सुसाइड करने के बाद भीड़ ने गिरफ्तारी की मांग की।

- आश्रम में से रास्ता लेने को लेकर चल रहा था विवाद

युवक को धमकाने के लिए बीकानेर में फिर से फायरिंग

बीकानेर, (कासं)। बीकानेर में पिछले एक साल में फायरिंग की अधिकांश घटनाएं जस्सूसर गेट और इसके आस-पास के क्षेत्रों में हो रही हैं । देर रात एक बार फिर यहां पुलिस चौकी से कुछ ही दूरी फायरिंग हुई, जिसके बाद पुलिस दो संदिग्ध युवकों की तलाश करते हुए धरपकड़ कर रही है। शुक्रवार सुबह तक पुलिस के हाथ कोई नहीं लग पाया।

दरअसल, देर रात जस्सूसर गेट पर पुराने लेन-देन के मामले में हनुमान सोनी को धमकाने के लिए दो युवक आए थे। इन युवकों ने सोनी पर हमला करने की नियत से फायरिंग कर दी। जस्सूसर गेट के ठीक सामने उस वक्त सैकड़ों की संख्या में लोग आ-जा रहे थे। दुकानें खुली थी। ऐसे में वहां भगदड़ मच गई। फायरिंग करके दोनों युवक वहां से फरार हो गए। जानकारी मिलने पर नयाशहर पुलिस मौके पर पहुंची, बाद में एडिशनल एसपी अमित बुडानिया भी मौके पर आए। मौके से कारतूस, फायरिंग के छर्रे सहित कई सबूत खंगालने के लिए दर्जनभर से ज्यादा पुलिसकर्मी जुटे रहे।

नयाशहर थानाधिकारी गोविन्द सिंह चारण ने बताया कि हनुमान सोनी पर हमले के मामले में विष्णु साध और विक्की की तलाश की जा रही है। ये दोनों अब तक पुलिस के हाथ नहीं लगे हैं।

MAHARAJ VINAYAK GLOBAL UNIVERSITY
(Dhand, Tehsil-Amer, Jaipur Delhi National Highway No. 11C, District-Jaipur, Rajasthan, India-302028
REQUIREMENT
The University requires following teaching faculty for the proposed M.Ed./B.Ed.-M.Ed. integrated programmes:-
(1) Professors (2) Associate Professors
(3) Assistant Professors (4) Tutors
Note:-
(1) Qualification and Experience as per NCTE Regulations.
(2) Salary as per UGC/NCTE and is negotiable.
(3) Eligible Candidates should send CV alongwith all relevant qualification documents & experience certificate on Email I.D. hr@mvgu.ac.in within five (05) days of date of advertisement.
(4) Preference will be given to NET/Ph.D. (Education) Qualified Candidates.
Registrar

सार-समाचार

62 यूनिट रक्तदान किया

सायला, (निसं)। एकमात्र सरकारी ब्लड बैंक में रक्त की कमी के मद्देनजर शुक्रवार को रक्त सेवादल संस्थान राजस्थान के तत्वावधान में एक दिवसीय स्वैच्छिक रक्तदान शिविर का भंडारी धर्मशाला में आयोजन हुआ। शिविर का शुभारंभ खण्ड मुख्य चिकित्सा अधिकारी डॉ. रघुनन्दन बिश्नोई, डॉ. रामसिंह राजपुरोहित, उपसरपंच प्रकाश मेघवाल, सरपंच प्रतिनिधि शंभूसिंह दहिया एवं भाजपा नेता मुकुन्द दवे ने भारत माता की तस्वीर के समक्ष दीप प्रज्ज्वलित कर किया। शिविर में रक्तदाताओं ने कुल 62 यूनिट रक्तदान किया। उम्मेदाबाद निवासी 43 वर्षीय कुयाराम जीनगर ने 54वीं बार रक्तदान किया। संस्थान के सचिव नवनीत दवे ने अपने 26वें जन्मदिन पर शुक्रवार को 31वीं बार एवं रक्तदाता हर्ष त्रिवेदी ने 19 वीं बार रक्तदान किया। शिविर में डॉ. जगदीश बिश्नोई, लक्ष्मणाराम, राजेश बालोत, सुरेश गर्ग, अमित श्रीमाली व जावेद जोया ने अपनी सेवाएं दी। इस दौरान संस्थान के अध्यक्ष विक्रम त्रिवेदी, सचिव नवनीत दवे, कोषाध्यक्ष हर्ष त्रिवेदी, श्रवणसिंह देवडा, नारायणलाल विश्वकर्मा, शौकत खां, मोहन मेघवाल, कांस्टेबल कपिल कुमार, महेश लीलावत, चन्द्रप्रकाश, प्रिन्स शर्मा, कार्तिक, अभिषेक, माधव समेत रक्तदाता व ग्रामीण मौजूद थे। संस्थान के द्वारा सायला, आहोर व भीनमाल में ब्लड स्टोरेज भी शुरू करवाया गया है। वही प्रतिवर्ष भव्य समारोह का आयोजन कर रक्तवीरों का सम्मान कर रक्तदान हेतु प्रोत्साहित किया जाता है।

केन्द्र की नीतियां गरीब के खिलाफ : जैन

बाड़मेर, (निसं)। अखिल भारतीय कांग्रेस कमेटी के राष्ट्र व्यापी आव्हान पर जिला कांग्रेस कमेटी बाड़मेर के तत्वावधान में केन्द्र सरकार की नीतियों व बढ़ती मंहगाई के विरोध में शु वार को सैकड़ों कांग्रेसी कार्यकर्ता व पदाधिकारियों ने जिला कलेक्टर कार्यालय के बाहर धरना दिया एवं गिरफ्तारिया देकर विरोध दर्ज कराया। कलेक्टर कार्यालय के बाहर धरने को संबोधित करते हुए गौ सेवा आयोग अध्यक्ष एवं विधायक मेवाराम जैन ने कहा कि केन्द्र सरकार की नीतिया आम जनता एवं गरीब के खिलाफ हैं। पूर्व उप जिला प्रमुख सोहनलाल चौधरी ने कहा कि आज देश में मंहगाई रिकार्ड स्तर पर पहुंच गई है। धरने के बाद सभी कांग्रेस पदाधिकारी व कार्यकर्ता गो सेवा आयोग अध्यक्ष मेवाराम जैन के नेतृत्व में कलेक्टर कार्यालय के बाहर पहुंचे एवं जमकर नारेबाजी की। इसके बाद मेवाराम जैन सहित अन्य पदाधिकारियों व कार्यकर्ताओं ने गिरफ्तारिया दी। उनके साथ सभापति दिलीप माली, सोहनलाल चौधरी, मूलाराम मेघवाल, उप प्रधान उदाराम बोसिया, पूर्व उप प्रधान कुटलाराम, तनसिह महाबार, दमाराम माली, मेवाराम सोनी, चैनसिह भाटी, ठाकराराम माली, भाखराराम, सोनाराम मंसुरिया, पार्षद महावीर बोहरा, निम्बसिंह, किशनलाल मेघवाल, मगराज सैन सहित कई कार्यकर्ताओं ने गिरफ्तारिया दी।

हर घर तिरंगा अभियान की तैयारी शुरू

पोकरण, (निसं)। पोकरण में हर- घर तिरंगा अभियान को लेकर भारतीय जनता पार्टी की ओर से ग्रामीण अंचलों में स्वतंत्रा दिवस पर अपने घरों, प्रतिष्ठानों व अन्य सार्वजनिक स्थानों पर तिरंगा लगाने को लेकर जन जागरूकता अभियान चलाया जा रहा हैं। शुक्रवार को भाजपा जिला मंत्री मदनसिंह राजमथाई के नेतृत्व में कार्यकर्ताओं ने भेंसडा मंडल में तिरंगा अभियान को सफल बनाने को लेकर प्रचार प्रसार किया। उन्होंने कहा की आजादी के 75 वर्ष पूरे होने पर घर-घर तिरंगा अभियान के तहत 13 अगस्त से 15 अगस्त तक झंडा फहराया जाए, साथ ही सभी मंडल में 9 अगस्त से 12 अगस्त तक प्रभात फेरी निकाली जाएगी। आजादी के 75 वर्ष पूरे होने पर देश अमृत महोत्सव मना रहा है। उन्होंने कहा कि जिले के प्रत्येक बुथों पर घर-घर झंडा फहराया जाएगा। इस दौरान मंडल मंत्री राजेंद्रसिंह, कन्हैयालाल,जयसिंह, सगताराम, जोगराजसिंह, युवराज पंवार, सदीक खान, नरेश, मनोहरसिंह सहित ग्रामीण उपस्थित रहे।

किशोर-सम्प्रेषण गृह का निरीक्षण

जालोर, (कासं)। जिला विधिक सेवा प्राधिकरण जालोर के अध्यक्ष एवं जिला जज सिया रघुनाथदान के निर्देशन में जिला विधिक सेवा प्राधिकरण के सचिव अपर जिला एवं सेशन न्यायाधीश विरेन्द्र कुमार मीणा ने शुक्रवार को राजकीय किशोर एवं सम्प्रेषण गृह का औचक निरीक्षण कर व्यवस्थाओं का जायजा लिया। उन्होंने कहा कि जिला विधिक सेवा प्राधिकरण के निर्देशन में आयोजित हो रही प्रतियोगिताओं में भी बालकों को भाग लेने के लिए प्रेरित करें। वहीं एडीआर भवन जालोर में सोमवार से विभिन्न प्रकरणों में चल रही प्री काउंसलिंग के दौरान चिकित्सा विभाग की ओर से टीकाकरण शिविर का आयोजन किया गया। इस शिविर में चिकित्सा विभाग की टीम द्वारा न्यायालय के अधिकारी अधिवक्ता एवं पक्षकारान के टीकाकरण किया गया।

मारवाड़ी युवा मंच का रक्तदान शिविर

जालोर, (कासं)। मारवाडी युवा मंच जालोर की जालोर शाखा की ओर से ग्रेनाइट एसोसिएशन हॉल में शुक्रवार को रक्तदान शिविर आयोजित किया गया। जिसमें 73 रक्तदाताओं ने रक्तदान किया। शाखा अध्यक्ष श्रीकांत भूतडा के अनुसार मारवाडी युवा मंच देशभर में 365 दिन में एक हजार॰रक्तदान शिविर के लक्ष्य को पूर्ण करने के लिए कार्य कर रहा है। जिसके तहत ही जालोर शाखा ने शिविर आयोजित किया व 73 रक्तदाताओं ने रक्तदान किया। शिविर में मंच के पदाधिकारी , ग्रेनाइट एसोसिएशन के पदाधिकारी, ग्रेनाइट उद्यमियों, लोगों एवं मंच के सदस्यों ने भाग लिया। अंत में सचिव किशन जैन व कोषाध्यक्ष तरुण अग्रवाल ने धन्यवाद ज्ञापित किया। रक्तदान शिविर के प्रभारी रमेश फोफलिया व चिराग मेहता थे।

रक्षाबंधन एक अलौकिक पर्व है : मीरा बहन

फालना, (निसं)। ब्रह्माकुमारी ईश्वरीय विश्वविद्यालय सेंटर फालना पर शुक्रवार को ब्रह्माकुमारी बहनों ने रक्षाबंधन का पारंपरिक त्यौहार मुख्य अतिथि अंतर्राष्ट्रीय कवियत्री डॉ. कविता किरण एवं जिला सीएलजी मेंबर अमित मेहता के आतिथ्य में मनाया गया। सेंटर की मुख्य संचालिका मीरा बहन ने कहा कि भाई-बहन के पवित्र प्रेम का यादगार पर्व रक्षाबंधन के आध्यात्मिक महत्व को स्पष्ट करते हुए कहा कि यह महान पर्व में हमारे वास्तविक पवित्र आध्यात्मिक स्वरूप की स्मृति दिलाता है। सेंटर की बहन कंचन, उमा,संतोषी उद्योग व्यापार संघ के अध्यक्ष श्याम सिंह जोधा, हीरालाल चौधरी, मूलचंद डाबी,नंदू भाई राणावत, आदि लोगों ने रक्षाबंधन का अलौकिक पर्व आध्यात्मिक तरीके से मनाया।

गोलाणा में गायों पर दवाई का छिड़काव

जसवंतपुरा, (निसं)। जसवंतपुरा के गोलाणा गांव में गायों में लंपी वायरस बीमारी फैलने से दवाई का छिडकाव किया गया। कलापुरा गोलाणा सरपंच गोविंदराम मालवीय, विकास अधिकारी मुकनाराम , जागेश्वर युवा मंडल अध्यक्ष माधुसिंह काबावत, मंडल संयोजक मुकेश कुमार सुथार, संतोष राजपुरोहित, अशोक राजपुरोहित, नाथूसिंह देवडा मुकेशकुमार सेन, नारायण सिंह काबावत, फुलाराम प्रजापत, चेनाराम प्रजापत, ईश्वर मेघवाल पशु चिकित्सालय डॉक्टर गोपाल ओमप्रकाश पुरोहित , कालाराम चौधरी, भावाराम देवासी, अमृत प्रजापत सहित गौभक्त मौजूद थे।

सहायक प्रशिक्षण केन्द्र में पौधारोपण

जोधपुर, (कासं)। पर्यावरण-प्रथम रंक्षा पंक्ति के बैनर तले सहायक प्रशिक्षण केन्द्र, सीमा सुरक्षा बल, जोधपुर में शुक्रवार को महानिरीक्षक मदन सिंह राठौड़ के नेतृत्व में वृक्षारोपण किया गया। इस मौके जिसमें लगभग तीन हजार पौधों का रोपण किया गया। इस अवसर पर कमांण्डेन्ट, (मुख्य अनुदेशक) योगेंन्द्र सिंह राठौड़, उप महाप्रबंधक, एसबीआई, प्रमोद नारायण तिवारी, सहायक महाप्रबंधक, एसबीआई नीरज कुमार व प्रबंधक एसबीआई महामंदिर मुल्तान राम सोलंकी व सभी अधिकारियों, जवानों व नवआरक्षकों ने भाग लिया।

जालोर में विकास कार्य की मांग

जालोर, (कासं)। जालोर महिला कांग्रेस कमेटी जिला उपाध्यक्ष ममता माली ने शुक्रवार को जालोर नगर परिषद क्षेत्र में विकास कार्य करवाने की मांग को लेकर जालोर विधायक जोगेश्वर गर्ग को ज्ञापन सौंपा। ज्ञापन में बताया कि बिना किसी आरोप-प्रत्यारोप के नगर परिषद क्षेत्र में भाजपा बोर्ड द्वारा विकास कार्यो को गति दी जाये ताकि आम जनता को परेशानी का सामना नहीं करना पड़े।

बालिकाओं को प्रशिक्षण दिया

रेवदर, (निसं)। रेवदर। जिले भर में चलाए जा रहे आत्म रक्षा प्रशिक्षण को लेकर रेवदर थाना क्षेत्र के देरोल गांव में स्थित ब्लॉक स्तरीय स्वामी विवेकानंद राजकीय मॉडल स्कूल में महिला कांस्टेबल भंवरी ने आत्मरक्षा को लेकर बालिकाओं को प्रशिक्षण दिया। हैड कांस्टेबल किशनलाल ने यातायात नियमों की जानकारी दी।

कांग्रेसजनों ने केंद्र की भाजपा सरकार के खिलाफ रोष जताया

जालोर,(नि.सं.)। प्रदेश कांग्रेस कमेटी के निर्देशानुसार महंगाई एवं बेरोजगारी सहित कई मुद्दों को लेकर केंद्र की भाजपा सरकार के विरोध में जिला कांग्रेस कमेटी ने कलेक्ट्रेट के सामने विरोध प्रदर्शन जिलाध्यक्ष डॉ समरजीत सिंह राठौड की अध्यक्षता में किया तथा गिरफ्तारिया दी।

कार्यक्रम को सम्बोधित करते हुए जिलाध्यक्ष डॉ समरजीत सिंह राठौड़ ने कहा कि आज देश भर में मंहगाई रिकॉर्ड स्तर पर पहुंच गई है। पेट्रोल,डीजल, रसोई गैस सिलेंडर से लेकर आटा,दालें, खाद्य तेल जैसी जरूरी वस्तुओं की बढ़ी कीमतों ने आम जनता का जीना बेहाल कर रखा है।

पूर्व जिलाध्यक्ष नैन सिंह राजपुरोहित, पूर्व विधायक रामलाल मेघवाल, आहोर कांग्रेस प्रत्याशी सवाराम पटेल, पूर्व जिला प्रमुख मंजू मेघवाल, वरिष्ठ कांग्रेसी वाघ सिंह पुनग, जिला उपाध्यक्ष डॉ शमशेर अली, ब्लॉक अध्यक्ष भवरलाल मेघवाल,उप प्रधान महदेवा राम देवासी, पूर्व महिला जिलाध्यक्ष ममता जैन, जिला महासचिव लीला राजपुरोहित आदि ने भी सम्बोधित किया। धरना कार्यक्रम के पश्चात समस्त कांग्रेसजनों ने केंद्र की भाजपा सरकार के विरोध में नारेबाजी कर अपना विरोध प्रकट किया। कार्यक्रम का संचालन जिला प्रवक्ता योगेंद्रसिंह कुम्पावत ने किया।

इस अवसर पर वरिष्ठ कांग्रेसी नत्थू खान, जिला प्रवक्ता योगेंद्रसिंह कुम्पावत, पूर्व सेवादल जिलाध्यक्ष वीरेन्द्र जोशी, जिला परिषद सदस्य मांगीलाल प्रजापत, जिला सचिव सरोज चौधरी, पंचायत समिति सदस्य मांगीलाल चौधरी, आहोर उप प्रधान अमृत प्रजापत, नेता प्रतिपक्ष कालूराम मेघवाल, पार्षद राजेन्द्र सोलंकी, पार्षद बसन्त सुथार, युवा कांग्रेस विधानसभा क्षेत्र अध्यक्ष लक्ष्मीकांत दवे, मनोनीत पार्षद सुरेश मेघवाल, अनिल पंडत, शीला चौधरी,महिला जिला उपाध्यक्ष ममता माली, ओबीसी जिलाध्यक्ष हुक्मीचंद माली, भरत सिंह राजपुरोहित, गणपत शर्मा निबला, अमीन मोयला उम्मेद सिंह चारण, कपुराराम परिहार, ब्लॉक समन्वयक महेंद्र सोनगरा, किसनाराम चौधरी, पुखराज माली, प्रेम सिंह मिठड़ी, जुझाराम चौधरी, हस्तीमल सुथार, दीपक थांवला,वर्षा जैन,प्रवीण लुकड़, कानाराम सिंघल, इरफान खान, संभेलाराम माली, रूपाराम आकोली सहित कांग्रेसजन मौजूद थे।

जोधपुर संवाददाता के अनुसार : मंहगाई और बेरोजगारी सहित अन्य कई मुद्दों को लेकर आज शहर के राजीव गांधी मूर्ति के पास नई सड़क पर कांग्रेस ने धरना और प्रदर्शन किया। गांवों से भी लोग गाडिय़ां लेकर जोधपुर पहुंचे। काफी संख्या में गाडिय़ां आने से यातायात पूरी तरह जाम हो गया। लोगों को काफी परेशानी का भी सामना करना पड़ा। लोग जाम में फंस गए। धरना स्थल पर कई स्थानीय नेताओं ने अपना संबोधन भी दिया।

जोधपुर देहात जिला कांग्रेस कमेटी के जिलाध्यक्ष व बिलाडा विधायक हीराराम मेघवाल व जोधपुर शहर उत्तर कांग्रेस कमेटी के जिलाध्यक्ष सलीम खान, जोधपुर शहर दक्षिण काग्रेस कमेटी के जिलाध्यक्ष नरेश जोशी के निर्देशानुसार निवर्तमान देहात अध्यक्ष नेमाराम बैरा गंगाणा ने बताया कि सुबह 10 बजे राजीव गांधी चौक सोजती गेट जोधपुर में केंद्र सरकार के खिलाफ धरना -प्रदर्शन किया गया।

केंद्र की आर्थिक नीतियों का विरोध

नेताओं ने अपने संबोधन में कहा कि केंद्र सरकार की अव्यवहारिक आर्थिक नीतियों के चलते समूचे देश में मंहगाई चरम पर पहुच चुकी है, आम आवश्यकता की वस्तुए पैट्रोल, डीजल, एलपीजी गैस, से लेकर खाध्य सामठी आटा, दाल, पैकेज्ड अनाज, शहद, दही, खाने का तेल जैसी आवश्यक वस्तुओं पर भारी जीएसटी टैक्स लगाने से महंगाई और बढ़ी है।

नेताओं ने देश में बेरोजगारी आसमान छू रही है, अग्निपथ योजना जैसी विवादास्पद, खराब कल्पना, और रक्षा क्षेत्र में बेरोजगार भारतीय युवाओं को अनिश्चित भविष्य में धकेलने जैसी अलोकतांत्रिक योजनाओं के विरोध में कांग्रेस पार्टी ने संसद के अन्दर और बाहर जनहित में केंद्र सरकार को घेरा।

सिवाना संवाददाता के अनुसार : सिवाना ब्लॉक कांग्रेस कमेटी ने विरोध प्रदर्शन कर गिरफ्तारियां दी।

इस अवसर पूर्व मंत्री अनुसूचित जाति आयोग एवं पूर्व विधायक गोपाराम मेघवाल, खनन प्रकोष्ठ के प्रदेश महासचिव पंकज प्रतापसिंह, रीको निदेशक सुनील परिहार ,पूर्व विधायक मोटाराम मेघवाल, ब्लॉक अध्यक्ष पूनमचंद रामदेव सिवाना, प्रधान मुकनसिंह राजपुरोहित सिवाना, ऑल इंडिया ब्रिगेड कांग्रेस प्रदेश अध्यक्ष भगाराम मेघवाल सिवाना, ब्लॉक उपाध्यक्ष मदनपुरी गोस्वामी, मेजरसिंह पीपलून,गणपतसिंह सिवाना, बागसिंह राजपुरोहित, वीरमाराम मेघवाल, फिरोज खान पठान, गोपाराम गर्ग मोतीसरा, ताजूखा सिवाना, अरुण व्यास समदडी, मोतीराम चौधरी, धनराज चौधरी समदडी,दिनेखा मवडी, पहाडसिंह कुंडल, छगनलाल मेघवाल मायलावास आदि मौजूद रहे।

उत्कर्ष के रक्तदान शिविर की व्यवस्था पर चर्चा की

उत्कर्ष क्लासेस के संस्थापक डॉ. निर्मल गहलोत के 44 वें जन्मदिवस पर 13 अगस्त को आदर्श विद्या मंदिर केशव परिसर में आयोजित होने वाले रक्तदान शिविर को लेकर कार्यक्रम व्यवस्थापकों की राज्य के प्रमुख ब्लड बैंकों के प्रतिनिधियों के साथ मीटिंग संपन्न हुई।

जोधपुर, (कासं)। उत्कर्ष क्लासेस के संस्थापक डॉ. निर्मल गहलोत के 44वें जन्मदिवस पर आगामी 13 अगस्त को आदर्श विद्या मंदिर, केशव परिसर में आयोजित होने वाले विशाल रक्तदान शिविर को लेकर 5 अगस्त को कार्यक्रम व्यवस्थापकों की राज्य के प्रमुख ब्लड बैंकों के प्रतिनिधियों के साथ मीटिंग सम्पन्न हुई। इस दौरान रक्तदान के महत्त्व तथा आमजन में इस महादान को लेकर जागरूकता बढाने एवं संबंधित कार्यक्रम को सफलतापूर्वक आयोजित करने से जुड़ी पूर्व तैयारी पर परिचर्चा की गई।

ब्लड बैंकों के साथ हुई इस बैठक में संस्था के सह संस्थापक तरुण गहलोत, व्यवस्थापक डॉ. दिनेश गहलोत एवं कार्यक्रम संयोजक हरी किशन ने प्रतिनिधियों को संबोधित किया। डॉ. दिनेश गहलोत ने मीटिंग के दौरान रक्तदान के महत्त्व पर अपने विचार प्रकट करते हुए कहा कि आज के वैज्ञानिक दौर में भी आमजन का एक वर्ग ऐसा भी है जो इस महादान को लेकर संशय या किसी भ्रांति का शिकार है जिसे दूर किया जाना चाहिए ताकि अधिक से अधिक लोग जरुरतमंद व्यक्ति का जीवन बचाने में अपना योगदान दे सकें। प्रत्येक सक्षम व्यक्ति को नियमित रूप से रक्तदान करना चाहिए।

इसी कडी में कार्यक्रम संयोजक हरी किशन ने प्रतिनिधियों को व्यवस्था से अवगत करवाते हुए बताया कि रक्तदाताओं की सुविधा व रक्तदान को निर्बाध गति से चलाए जाने के लिए निर्धारित परिसर में 15 वार्ड बनाए जाएँगे तथा प्रत्येक वार्ड में 14 बेड की उपलब्धता होंगी। प्रत्येक वार्ड में 1 चिकित्सक, 5 नर्सिंग स्टाफ, 5 सहयोगी एवं रक्तदाता के वजन, ब्लड प्रेशर, रक्त में हीमोग्लोबिन इत्यादि जांच करने के लिए 2 जांचकर्मी और 2 पंजीयनकर्ता मौजूद रहेंगे।

कार्यक्रम की पूर्व तैयारी के लिए आयोजित बैठक में बाबा रामदेव सेवा संस्थान से करण सिंह, माली समाज सेवा संस्थान से अरविन्द कच्छवाहा, बालेसर से प्रकाश गहलोत तथा जयपुर से दीपेन्द्र शर्मा उपस्थित रहे। जोधपुर की सभी रक्त सेवा संस्थाएँ इस विशाल रक्तदान शिविर से जुडकर कार्यक्रम को सफल बनाने में अपना सहयोग देंगी।

इस अवसर पर जोधपुर के मथुरादास माथुर, महात्मा गाँधी, उम्मेद, मेडिपल्स अस्पतालों के ब्लड बैंकों के अलावा पारस ब्लड बैंक, अंबिका ब्लड बैंक, रोटरी ब्लड बैंक, जोधपुर ब्लड बैंक, के अतिरिक्त जयपुर से एसएमएस ब्लड बैंक व जयपुर जनाना ब्लड बैंक तथा प्रतिष्ठा ब्लड बैंक, डॉ. रामपाल ब्लड बैंक एवं पाली से बाँगड ब्लड बैंक व तुलसी ब्लड बैंक के साथ ही नागौर से लाइफलाइन ब्लड बैंक तथा अजमेर से फ्रीडम ब्लड बैंक सहित विभिन्न प्रमुख ब्लड बैंकों के प्रतिनिधियों ने जहाँ इस बैठक में ऑफलाइन उपस्थिति दर्ज करवाई ये सभी ब्लड बैंक इस शिविर में प्रात: 7 बजे से सायं 7 बजे तक रक्त संग्रहण टीम के रूप में कार्य करेंगे।

कटारा ने कार्यों की समीक्षा की

जालोर, (कासं)। भाजपा जालोर की संगठनात्मक एवं समीक्षा बैठक का आयोजन रामसीन में सुथार समाज धर्मशाला में प्रदेश महामंत्री सुशील कटारा की अध्यक्षता एवं भाजपा जिलाध्यक्ष श्रवणसिंह राव बोरली, जिला प्रभारी महेन्द्र बोहरा, विधानसभा सचेतक एवं जालोर विधायक जोगेश्वर गर्ग के आतिथ्य में तीन चरणों में बैठक का आयोजन किया गया।

समीक्षा बैठक से पूर्व आहोर विधानसभा के बिबलसर में बूथ कार्यसमिति बैठक में बूथ स्तर पर किये कार्यो एवं कार्यकारणी की जानकारी ली।

इनके बाद 13 से 15 अगस्त तक आयोजित होने वाले हर घर तिरंगा अभियान को लेकर अभियान के जिला एवं मंडल संयोजक की बैठक का आयोजन किया।

इस दौरान ओबीसी मोर्चा राष्ट्रीय कार्यकारिणी सदस्य खेमराज देसाई, प्रदेश कार्यसमिति सदस्य वन्नेसिंह गोहिल, सांवलाराम देवासी, पूर्व राज्य मंत्री भूपेंद्र देवासी, धनाराम पुरोहित, सांचौर भाजपा प्रत्याशी दानाराम चौधरी, जिला महामंत्री पुखराज राजपुरोहित, हरीश राणावत, प्रकाश छाजेड, किसान मोर्चा जिलाध्यक्ष धुखांराम राजपुरोहित, युवा मोर्चा जिलाध्यक्ष गजेन्द्रसिंह सिसोदिया, जिला उपाध्यक्ष भेरुदान चारण, उकसिंह परमार, जालोर नगर परिषद सभापति गोविंद टांक, जिला मंत्री भूरसिंह देवकी, सुशीला सैन, पवनी मेघवाल, डॉ. शीला बिश्नोई, जिला कोषाध्यक्ष महेंद्र मुणोत, जिला सोशल मीडिया प्रभारी चंद्रकांत सुंदेशा, मीडिया प्रभारी भावेश सोनी, भाजयुमो जिला महामंत्री प्रकाश विश्नोई, ललित राजपुरोहित, सहित मंगलसिंह सिराणा, छागनदास रामावत, जिला परिषद सदस्य सुखी देवी दिनेश भाटी, भीनमाल प्रतिपक्ष नेता प्रवीण दवे सभी मोर्चा जिला उपाध्यक्ष, महामंत्री, मंत्री, मंडल अध्यक्ष, महामंत्री सहित कई जने उपस्थित रहे।

सार-समाचार

यायावर कवि डॉ.सत्यनारायण से संवाद कल

जोधपुर, (कासं)। साहित्यिक - सांस्कृतिक संस्थान रम्मत की ओर से ख्यातनाम कवि - कथाकार एवं डायरी लेखक प्रोफेसर (डॉ.) सत्यनारायण से संवाद कार्यक्रम का आयोजन रविवार को सांय 5 बजे पांच बत्ती चौराहा स्थित होटल चन्द्रा इन में आयोजित किया जायेगा । संस्थान के सचिव आशीष चारण ने बताया कि कार्यक्रम में देश के ख्यातनाम कवि प्रोफेसर (डॉ.) सत्यनारायण से देश प्रतिष्ठित कवि विनोद पदरज साहित्यिक संवाद करेंगे। इस संवाद कार्यक्रम में डॉ.सत्यनारायण के विराट व्यक्तित्व एवं विशाल कृतित्व पर सवाल-जवाब होने के साथ ही कवि डॉ. सत्यनारायण अपनी काव्य रचनाओं का पाठ भी करेंगे। देश के प्रतिष्ठित बिहारी पुरस्कार सहित अनेक पुरस्कारों से सम्मानित डॉ. सत्यनारायण की साहित्य की विविध विधाओं में अब तक दर्जनों कहानी, रिपोर्ताज, काव्य, संस्मरण, आलोचना, डायरी तथा अनुवाद संग्रह प्रकाशित हो चुके है जिनमें फटी जेब से एक दिन, रेत की कोख में, यायावर की डायरी, यादों का घर, नागार्जुन, रचना का स्वभाव, दुख: किस कांधे पर उल्लेखनीय रचनाएं है। यायावरी के लिए प्रसिद्ध डॉ.सत्यनारायण ने कथादेश पत्रिका में बरसों से यायावर की डायरी लिखते रहें। इन्होंने अपने यायावर जीवन को संस्मरण के माध्यम से सृजित किये जो अनेक पत्र पत्रिकाओं में नियमित रूप से प्रकाशित हुए है। ज्ञातव्य है कि जय नारायण व्यास विश्वविद्यालय के पत्रकारिता विभाग के विभागाध्यक्ष पद से सेवानिवृत्त होने के पश्चात प्रोफेसर (डॉ.) सत्यनारायण पूर्ण रूप से यायावरी एवं साहित्य साधना में लगे हुए है। रम्मत संस्थान द्वारा आयोजित इस संवाद कार्यक्रम में अनेक भाषाओं के रचनाकार, शिक्षाविद,भाषाप्रेमी तथा शोध छात्र भाग लेंगे।

सावन महोत्सव की धूम रही

जोधपुर, (कासं)। सरदार पटेल राजकीय कॉलोनी में शुक्रवार को मां जगदंबा पार्क में महोत्सव का शानदार में रंगारंग आयोजन किया गया । महिलाओं की भागीदारी में आयोजित कार्यक्रम में नृत्य व भजनों की प्रस्तुतियां दी गई। इस अवसर पर पार्क में मंदिर परिसर को शानदार तरीके से सजाया गया। पार्क में लगे झूलों को भी फूलों से सजाया गया। महिलाओं ने झूले झूल कर आनंद लिया। सभी महिलाएं अपने घर से लड्डू गोपाल को झूले में लेकर आई और वहां मंदिर में पूजा अर्चना की। सावन महोत्सव लहरिया थीम पर आधारित रहा। महिलाएं सभी महिलाएं लहरिया साडी व लहरिया लहंगा सूट मे सज धज कर आई। सभी ने विभिन्न भजनों की धुनों पर नृत्य भी किया। इस अवसर पर विभिन्न भजनों की प्रस्तुतियां दी गई। कार्यक्रम में अंजू गुप्ता, शालिनी राजवंशी, चंदन राजपुरोहित, मधु कंवर, प्रेम कंवर, चंदा कंवर, मंजू गढवाल, विजय श्री, झलक, सुषमा पुरोहित, सुनीता, मुक्ता चौधरी, शारदा राजपुरोहित, कमला वैष्णव, रूप कंवर, भंवर कंवर, दुर्गा कंवर, बबीता, पिंकी, सुनीता, देविका, मंजू पवार, जयश्री शर्मा, पदमा ने नृत्य व भजनों की प्रस्तुति दी।

शिवबाड़ी में सहस्त्रघट रूद्राभिषेक

जोधपुर, (कासं)। महामंदिर शिवबाडी में महामंदिर श्रीमाली ब्राह्मण समाज के तत्वावधान में पूरे श्रावण मास महादेव शिव का रूद्राभिषेक प्रतिदिन आयोजित किया जा रहा है। इसी क्रम में शुक्रवार को सायं कालीन रूद्राभिषेक माणक चांडक, परिवार ने सहस्त्रघट रूद्राभिषेक किया। रूद्राभिषेक पंडित जयप्रकाश, हेमंत दवे एवं बडी संख्या में पंडितों द्वारा सस्वर करवाया गया। बाद रुद्राभिषेक महादेव का फूलों से सुन्दर श्रंगार किया गया व आरती कैलाश श्रीमाली द्वारा स-स्वर में की गई। रुद्राभिषेक व महादेव की आरती व मां महालक्ष्मी की आराधना से सभी भक्त आत्मविभोर हो गए। रुद्राभिषेक में समाज के ओमप्रकाश दवे प्रवक्ता, ओमप्रकाश व्यास, पूर्व अध्यक्ष दुष्यंत कुमार जोशी, सन्तोष व्यास, जीतेन्द्र दवे, विरेन्द्र दवे मामा, मनोहर व्यास एवं समाज के व्यक्ति एवं बडी संख्या में महिला शक्ति उपस्थित रही। सहस्त्रघट बाद रुद्राभिषेक सभी पण्डितों व भक्तगणों के लिए भोजन-प्रसादी का आयोजन किया गया।

पाली में बारिश,गर्मी से राहत मिली

पाली, (नि.सं.)। मानसून की बारिश के दौर में पूरे जिले में कहीं न कहीं बारिश होती रही है, लेकिन पाली शहर में करीब 5 दिन बाद शुक्रवार को दोपहर 2 घंटे रिमझिम व तेज बारिश का दौर शुरू हुआ। फिर वापस 5 बजे बारिश का दौर देर शाम तक चलता रहा।

दौरा किया

पोकरण, (निसं)। भाजपा प्रदेश कार्यकारिणी में विशेष आमंत्रित सदस्य व भाजपा के वरिष्ठ नेता महंत प्रतापपुरी ने शुक्रवार को पोकरण विधानसभा के विभिन्न ग्रामीण क्षेत्रों का दौरा किया। महंत ने श्क्रवार को भाजपा सांकडा मंडल कार्यालय में आयोजित बैठक में महंत ने पानी, बिजली, सडक, शिक्षा, स्वास्थ्य व रोजगार संबंधी शिकायतों को सुना।

कार्यालय नगर परिषद, जैसलमेर (राज) 345001
क्रमांक/भूमि/2022-23/689 दिनांक 04.08.2022
प्रसारित नोटिस उजरदारी
श्री अलाउदीन खां पुत्र श्री अब्बू खां जाति मुसलमान निवासी जैसलमेर तह. व जिला जैसलमेर राज. द्वारा एक आवेदन पत्र पेश कर निवेदन किया है कि आवासीय भूखण्ड साईज 53X63 फिट कुल 3339 वर्गफीट में से 18X63 फिट कुल 1134 वर्गफीट वाके डिब्बा पाडा जैसलमेर राज. का श्री करीम खां दतक पुत्र श्री खानू खां जाति मुसलमान निवासी डिब्बा पाडा जैसलमेर से जरिये रजिस्टर्ड बेचान-पत्र से क्रय किया गया है। उक्त भूखण्ड श्री अलाउदीन खां पुत्र श्री अब्बू खां जाति मुसलमान निवासी जैसलमेर तह. व जिला जैसलमेर राज. द्वारा अपने नाम से दर्ज करवाना चाहते है। अत: इस सम्बन्ध मे किसी व्यक्ति/पार्टी को कोई उजर ऐतराज हो तो वह इस कार्यालय में 7 दिवस के भीतर पेश करे अन्यथा बाद म्याद कोई उजर ऐतराज मान्य नहीं होगा तथा नामान्तरण की कार्यवाही कर दी जावेगी। सूचित रहे।
आयुक्त, नगर परिषद, जैसलमेर

कार्यालय नगर परिषद, जैसलमेर (राज) 345001
क्रमांक/भूमि/2022-23/697 दिनांक 05.08.2022
प्रसारित नोटिस उजरदारी
श्री अविनाश सिंह पुत्र श्री रविन्द्र सिंह चौहान जाति चौहान निवासी राजेन्द्र प्रसाद कॉलोनी जैसलमेर राज. द्वारा एक आवेदन पत्र पेश कर निवेदन किया है कि आवासीय भूखण्ड संख्या सी-387 कुल साईज 30X6-1800 वर्गफीट वाके जवाहरलाल नेहरू आवासीय योजना जैसलमेर राज. जो की श्रीमती विमला पत्नी श्री शिवलाल शर्मा जाति ब्राहमण निवासी जेठा पाडा जैसलमेर राज. से जरिये रजिस्टर्ड विक्रय-पत्र से क्रय किया गया है। उक्त भूखण्ड श्री अविनाश सिंह पुत्र श्री रविन्द्र सिंह चौहान जाति चौहान निवासी राजेन्द्र प्रसाद कॉलोनी जैसलमेर राज. द्वारा अपने नाम से दर्ज करवाना चाहते है। अत: इस सम्बन्ध मे किसी व्यक्ति/पार्टी को कोई उजर ऐतराज हो तो वह इस कार्यालय में 7 दिवस के भीतर पेश करे अन्यथा बाद म्याद कोई उजर ऐतराज मान्य नहीं होगा तथा नामान्तरण की कार्यवाही कर दी जावेगी। सूचित रहे।
आयुक्त, नगर परिषद, जैसलमेर

कार्यालय नगर परिषद, जैसलमेर (राज) 345001
क्रमांक/भूमि/2022-23/696 दिनांक 05.08.2022
प्रसारित नोटिस उजरदारी
श्री विजयसिंह पुत्र श्री भूरसिंह जाति रावणा राजपूत निवासी सिलावटा पाडा, बिबलीधर के पीछे, जैसलमेर तह. व जिला जैसलमेर राज. द्वारा एक आवेदन पत्र पेश कर निवेदन किया है कि आवासीय भूखण्ड संख्या डी-471 कुल साईज 25X50-1250 वर्गफीट वाके जवाहरलाल नेहरू आवासीय योजना जैसलमेर राज. का श्री अशोकसिंह पुत्र श्री मेघसिंह जाति रावणा राजपूत निवासी ग्राम/पोस्ट बरमसर तह. व जिला जैसलमेर राज. से जरिये रजिस्टर्ड विक्रय-पत्र से क्रय किया गया है। उक्त भूखण्ड श्री विजयसिंह पुत्र श्री भूरसिंह जाति रावणा राजपूत निवासी सिलावटा पाडा, बिबलीधर के पीछे, जैसलमेर तह. व जिला जैसलमेर राज. द्वारा अपने नाम से दर्ज करवाना चाहते है। अत: इस सम्बन्ध मे किसी व्यक्ति/पार्टी को कोई उजर ऐतराज हो तो वह इस कार्यालय में 7 दिवस के भीत

जालोर एसपी-तत्कालीन थानाधिकारी सहित छह पुलिस कर्मियों के खिलाफ न्यायाधीश ने पेश किया इस्तगासा

बाल अपचारी को मुकदमे में झूठा फंसाने व तीन व्यक्तियों को बिना अपराध के हवालात में बंद रखने पर दर्ज हुआ इस्तगासा

जालोर, (कासं)। विशिष्ट न्यायाधीश अजा - अजजा न्यायालय जालोर पीयूष चौधरी ने एक बाल अपचारी को मुकदमे में झुठा फंसाने व तीन व्यक्तियों को बिना किसी अपराध के हवालात में बंद रखने पर एएसआई बद्रीदान चारण, नरेन्द्र कुमार व शशिकला , पुलिस कर्मी उम्मेदाराम व दिनेश कुमार, जालोर कोतवाली के तत्कालीन थानाधिकारी लक्ष्मणसिंह के खिलाफ एक लोक सेवक होने के नाते मिथ्या साक्ष्य गढने, मिथ्या साक्ष्य देना, कूटरचना करना तथा किये गये अपराध के विषय में मिथ्या इतिला देना का जालोर एसपी हर्षवर्धन अग्रवाल के खिलाफ इस्तागासा सीजेएम जालोर के समक्ष पेश किया गया।

न्यायाधीष पीयुष चौधरी ने सीजेएम में इस्तागासा पेश कर बताया कि 2 दिसम्बर 2021 को किशोर बोर्ड की न्यायाधीश अवकाश पर होने से लिंक अधिकारी के नाते सीजेएम जालोर के पद पर रहते हुए सम्प्रेषण गृह का निरीक्षण किया गया। उस दौरान एक बाल अपचारी ने बताया कि उसे चोरी के मामले में गिरफतार किया गया है तथा उससे चोरी की मोटरसाईकिल भी बरामद कर दी है। उसी रोज कोतवाली के एएसआई बद्रीदान चारण ने चोरी की उक्त मोटरसाईकिल बरामद करने को लेकर प्रार्थना पत्र न्यायाधीष के समक्ष पेश किया, जो पूर्व में उक्त मोटरसाईकिल पुलिस द्वारा बरामद की जा चुकी है।

उसी रोज न्यायाधीष चौधरी ने कोतवाली थाने का निरीक्षण किया तो मोटरसाईकिल थाने में खडी थी। वही बद्रीदान ने अपने पुलिस कर्मी उम्मेदाराम व दिनेष कुमार को उक्त मोटरसाईकिल बरामद का झूठा गवाह भी बना दिया। इस प्रकार एएसआई बद्रीदान ने एएसआई शशिकला के साथ मिलकर पुलिस कर्मी उम्मेदाराम व दिनेश कुमार ने मिथ्या तथ्य गढ़ने व एक बाल अपचारी को चोरी के मामले में झूठा फंसाने का प्रयास किया। वही थाने के लॉकअप में जाकर देखा तो तीन व्यक्ति अर्धनग्न अवस्था में बंद थे। पूछने पर एएसआई नरेन्द्र कुमार ने बताया कि उक्त तीनो व्यक्तियों को शांतिभंग के आरोप में गिरफ्तार किया गया। जबकि लॉकअप में बंद तीनो व्यक्तियों की एसडीएम जालोर के समक्ष पेश कर जमानत पर रिहा करने के बाद भी बिना किसी अपराध के उन्हे लॉकअप में अर्धनग्न अवस्था में रखा गया। उक्त बात का पता तत्कालीन थानाधिकारी लक्ष्मणसिंह व डिप्टी हिम्मत चारण को होने पर दोनों न्यायाधीश के पहुंचे तथा माफी मांगते हुए आगे ध्यान रखने की बात कही। इस प्रकार इन्हे भी अपने पुलिस कर्मियों की उक्त अपराध की पूर्ण जानकारी थी। उक्त शिकायत एसपी जालोर तक पहुंचने पर एसपी हर्षवर्धन अग्रवाल ने अपने पुलिसकर्मियो को बचाने के लिए अपने हिसाब से तथ्यो को तोड मरोडकर विभागीय कार्यवाही का नाटक कर अपने हिसाब से कानून से उपर समझकर दोशी पुलिसकर्मियो को मुख्य आरोपों से बिना किसी युक्तियुक्त कारण के क्लीन चीट दे दी।

उन्होने एक झूठी एवं मिथ्या रिपोर्ट बनाई जो निरीक्षण के दौरान एकदम विपरीत है। न्यायाधीश ने अपने इस्तगासा में बताया कि कोतवाली के एएसआई बद्रीदान व एएसआई शशिकला के साथ मिलकर एक बाल अपचारी को चोरी के मामले में झूंठा फंसाने व पुलिस कर्मी उम्मेदाराम व दिनेश ने फर्जी मोटरसाईकिल फर्द जब्ती बनाने तथा तत्कालीन सीआई लक्ष्मणसिंह ने मिथ्या प्रविष्टि रोजनामचा आम में की। वही एएसआई नरेन्द्र कुमार ने बिना विधिक प्रक्रिया के तीन व्यक्तियो को लॉकअप में बंद करने तथा उस दौरान डयूटी पर तैनात एएसआई धर्मेन्द्र हुडा ने तथ्य छुपाने का अपराध किया है। इसकी जानकारी एसपी को होने पर भी उन्होंने भी इस मामले में काई ठोस कार्यवाही नही की। बल्कि दोषी पुलिसकर्मियों को कठोर दण्ड से बचाने के लिए विभागीय कार्यवाही का दिखावा कर अभिलेख पर उपलब्ध साक्ष्यों के बिल्कुल ही विपरीत जाकर तथ्यों को अपने हिसाब से तोड मरोडकर उन्होंने झूठी व फर्जी रिपोर्ट बनाई।

इस्तगासा में कोतवाली के एएसआई बद्रीदान चारण, एएसआई नरेन्द्र, एएसआई शशिकला, एएसआई धर्मेन्द्र हुडा, तत्कालीन सीआई लक्ष्मणसिंह व पुलिस कर्मी उम्मेदाराम व दिनेश के खिलाफ प्रसंज्ञान लेने को लेकर इस्तागासा सीजेएम जालोर के समक्ष पेश किया। वही किशोर न्याय समिति राजस्थान उच्च न्यायालय के आदेशानुसार सैंशन न्यायाधीश जालोर ने सीजेएम जालोर को उक्त प्रकरण में मामला दर्ज करने के निर्देष देने पर मामला दर्ज करवा दिया है। वही न्यायाधीश पीयूष चौधरी को भी उक्त मामले में आपराधिक परिवाद पेश करने को लेकर निर्देशित किया गया था। जिसके तहत न्यायाधीश चौधरी ने इस्तगासा पेश किया।

मन्दबुद्धि महिला की कृषि भूमि को धोखाधड़ी से हड़पने पर मामला दर्ज

भूमाफिया ने जमीन हड़पते ही बैंक से लोन भी उठा लिया

मांडलगढ़, (नि.सं.)। मांडलगढ़ उपखण्ड क्षेत्र के श्यामगढ़ पंचायत के टहला गाँव में एक मंदबुद्धि बुजुर्ग महिला से धोखाधड़ी कर करोड़ों की खेती की जमीन को हड़पने का मामला सामने आया है। इस षड्यंत्र में भूमाफिया ओर पंजीयन विभाग के अधिकारी, कार्मिक समेत 13 लोगों के खिलाफ मांडलगढ़ पुलिस थाने में मुकदमा दर्ज किया गया है।वहीं भूमि को हड़पने वाले गिरोह ने बैंक से लोन भी उठा लिया।

मंदबुद्धि महिला माँगी देवी गुर्जर के पति कूकालाल गुर्जर ने थाने में दर्ज कराई गई रिपोर्ट में बताया कि उसकी पत्नी माँगी देवी गुर्जर असहाय ओर मंदबुद्धि की है।बुजुर्ग महिला बोल-चाल भी नहीं कर सकती है। ग्राम टहला में उसके नाम 27 बीघा कृषि भूमि राजस्व रिकॉर्ड में दर्ज है।

उसकी पत्नी मांगी देवी को एक रिश्तेदार की शादी में शामिल करने का झांसा देकर भू माफिया गिरोह के लोग पीड़ित महिला के एक रिश्तेदार को साथ लेकर उसे ससुराल से उठा लाए। बुजुर्ग महिला को रामलाल पिता शंकर गुर्जर,उदा पिता देवा गुर्जर,रघुनाथ पिता देवा गुर्जर,नंदा पिता देवा गुर्जर,हीरालाल पिता छोगा लाल गुर्जर,शंकर पिता होकमा गुर्जर पीड़ित महिला माँगी देवी को मांडलगढ़ लेकर आए। उक्त गिरोह ने माँगी देवी की कृषि भूमि के विक्रय दस्तावेज तैयार कराए।

गिरोह के सदस्यों ने मांडलगढ़ तहसीलदार नारायण प्रसाद शर्मा, गिरदावर योगेश कुमार,पटवारी दिनेश कुमार व स्टाम्प प्रलेखक श्यामसुंदर से मिलीभगत कर 31जून 2022 को पंजीयन कार्यालय से रजिस्ट्री गिरोह के लोगों ने अपने नाम करा ली। जबकि नियम के मुताबिक मंदबुद्धि सम्पति विक्रेता की रजिस्ट्री नहीं की जा सकती है या मन्दबुद्धि के साथ पारिवारिक सदस्य का साथ होना जरूरी होता है क।

पीड़ित कुकालाल व पत्नी ने आरोपियों के खिलाफ मामला दर्ज कराया।

- तहसीलदार, गिरदावर,पटवारी, स्टाम्प प्रलेखक समेत 13 जनों पर दर्ज हुआ मामला

उक्त भूमि में पीड़ित महिला के अलग अलग खाते में कृषि भूमि दर्ज होने से 4 रजिस्ट्रियां कराई गई।भूमि विक्रय की सभी रजिस्ट्री में गवाह के रूप में रामचन्द्र पिता जोधा गुर्जर व लादूलाल पिता रघुनाथ ने हस्ताक्षर किए।गौरतलब हैं कि गवाह रामचन्द्र गुर्जर पूर्व में भी एक चारागाह के भूखण्डों की रजिस्ट्री में भी शामिल रहा है।

उक्त भूमि की रजिस्ट्री के बाद गिरदावर व पटवारी ने निर्धारित अवधि से पूर्व तत्काल राजस्व रिकॉर्ड में नामान्तरण भी दर्ज कर दिया।जबकि पँचायत की ग्राम सभा मे नामान्तरण अनुमोदन होना आवश्यक हैं। करोड़ो की हड़पी गई जमीन पर माफिया गिरोह ने एक लाडपुरा स्थित एक बैंक से लोन भी स्वीकृत करा लिया हैं।

सुरजीत सिंह थाना प्रभारी, मांडलगढ़ ने बताया कि टहला निवासी बुजुर्ग महिला मांगी देवी के पति कुकालाल की शिकायत पर 13 लोगों के ख़िलाफ़ भादंसं की धारा 406-420-384-467 व 468 में मुकदमा दर्ज कर अनुसन्धान किया जा रहा है।

महंगाई के विरोध में कांग्रेस का प्रदर्शन

एआईसीसी के निर्देश पर कांग्रेस के जिला पदाधिकारियों और कार्यकर्ताओं ने सामुहिक गिरफ्तारियां दीं।

राजसमंद, (कासं)। अखिल भारतीय कांग्रेस के आव्हान पर प्रदेश कांग्रेस कमेटी के निर्देशानुसार जिला कांग्रेस कमेटी के पदाधिकारियों और कार्यकर्ताओं ने शुक्रवार को कलेक्ट्रेट में देश में बढ ती महंगाई, खाद्य पदार्थ पर जीएसटी, बढ ती बेरोजगारी के साथ ही केंद्र की भाजपा सरकार की गलत नीतियों को लेकर प्रदर्शन के बाद कांग्रेस जिलाध्यक्ष हरिसिंह राठौड एवं पूर्व जिलाध्यक्ष देवकींनदन गुर्जर के नेतृत्व में करीब 16० से अधिक कार्यकर्ताओं ने सामुहिक गिरफ्तारियां दी। पुलिस ने हिरासत में लिए गए कार्यकर्ताओं को तीन बसों में बिठाकर रामेश्वर महादेव मंदिर परिसर में छोडा। कांग्रेस जिलाध्यक्ष हरिसिंह राठौड ने कहा कि केंद्र की तानाशाह मोदी सरकार द्वारा लगातार विपक्ष की आवाज को दबाने का काम किया जा रहा है यहा तक की जनता की मांगों को लेकर किए जा रहे प्रदर्शन पर भी रोक लगाई जा रही है जो कि पूर्णतया असंवैधानिक और तानाशाही हुकूमत का प्रतीक है।

10 बदमाशों पर धौलपुर एसपी ने किया इनाम घोषित

धौलपुर, (निसं.)। शुक्रवार को धौलपुर एसपी धर्मेंद्र सिंह ने जिले के 10 बदमाशों की गिरफ्तारी पर इनाम घोषित कर दिया। धौलपुर एसपी धर्मेंद्र सिंह द्वारा इनामी बदमाशों की सूची में 10 नए बदमाशों को जोड़ने के बाद जिले में इनामी बदमाशों की कुल संख्या 62 पहुंच गई है। जिनमें से दो डकैत राजस्थान के टॉप 5 बदमाशों की सूची में शामिल है। एसपी सिंह ने बसई डांग थाना क्षेत्र के रहने वाले रामगोपाल पुत्र सुंदर गुर्जर पर 5 हजार रूपए, रामराज पुत्र दामोदर निवासी बसई डांग पर एक हजार रूपए और सुरेंद्र पुत्र सोने राम निवासी बसई डांग पर एक हजार रुपए का इनाम घोषित किया है। इनके अलावा बसेड़ी थाना क्षेत्र के रहने वाले केशव सुपुत्र सोनेराम, धीरा पुत्र केदार, भूरी पुत्र केशव, बंटी पुत्र केदार, दशरथ पुत्र निर्भय, बाड़ी सदर थाना क्षेत्र के भूमि पुत्र रामनाथ और भरतपुर के गढ़ी बाजना क्षेत्र के बदमाश समुद्र पुत्र निर्भय गुर्जर पर 500-500 रुपए के इनाम घोषित किए हैं। धौलपुर जिले के 10 नए इनामी बदमाशों में रामगोपाल पुत्र सुंदर गुर्जर पर करौली जिले से भी 3 हजार रुपए का इनाम घोषित है।

- 2 बदमाश टॉप 5 की सूची में शामिल
- जिले में इनामी बदमाशों की कुल संख्या हुई 62

धौलपुर के 2 बदमाश प्रदेश के टॉप फाइव में शामिल: राजस्थान की टॉप 5 बदमाशों की सूची में धौलपुर के दो बदमाश शामिल हैं। जिनमें धौलपुर के डकैत केशव गुर्जर और उसके भाई शीशराम गुर्जर राजस्थान के टॉप 5 बदमाशों की सूची में चौथे और पांचवें नंबर पर शामिल है। जिनकी तलाश के लिए एसपी द्वारा गठित की गई टीम डांग क्षेत्र में लगातार दबिश दे रही है।

ग्राम विकास अधिकारियों ने किया पूर्णतः कार्य बहिष्कार

भुसावर, (निसं.)। राजस्थान ग्राम विकास अधिकारी संघ उपशाखा भुसावर के सदस्यों द्वारा अपनी 8 सूत्रीय मांगों पर कार्यवाही नही कर सरकार द्वारा वादा खिलाफी करने के विरोध में चलाये जा रहे अभियान के तहत आगामी आदेशों तक पूर्णतः कलम बन्द असहयोग आन्दोलन के साथ सम्पूर्ण कार्य बहिष्कार कर दिया है। जहां ग्राम विकास अधिकारियों ने कलम एवं रिकॉर्ड की चाबी को एक कलश में रखकर अधिकारी को सौंप दिया।

ग्राम विकास अधिकारी एवं संघ के जिला प्रतिनिधि संजय मीणा ने बताया कि राजस्थान ग्राम विकास अधिकारी संघ जयपुर के पदाधिकारियों के निर्देशानुसार उपशाखा भुसावर द्वारा अपनी 8 सूत्रीय मांगों को लेकर सरकार द्वारा की गई वायदा खिलाफी के लिए अभियान चलाकर सोयी हुई सरकार को जगाने का कार्य किया जा रहा है। उसी के तहत संगठन के आगामी आदेशों तक संविधान की शपथ लेते हुए राजकीय कार्यो में पूर्णतः असहयोग करते हुए प्रदत्त दायित्वों का किसी भी प्रकार का निर्वहन नही करने का संकल्प लिया। जन्म मृत्यु पंजीयन से लेकर भुगतान आदि तक का कोई कार्य निष्पादित नही करने की बात कही। वहीं ग्राम विकास अधिकारियों ने कलम और रिकॉर्ड की चाबियों को अधिकारी को सुपुर्द कर प्रदेश नेतृत्व के आगामी निर्देशों तक वापिस नही लेने की बात कही है। उन्होने बताया कि समझौता लागू नहीं कर हमारे साथ विश्वासघात किया जा रहा है।

'बाबा विजयदास की मृत्यु पर गंदी राजनीति करना दुर्भाग्यपूर्ण'

भरतपुर, (निस)। भरतपुर में कैबिनेट मंत्री विष्वेन्द्र सिंह ने पसोपा में संत विजयदास महाराज की आत्मदाह के मामले में भाजपा को जिम्मेदार ठहराते हुए कहा है कि भाजपा संत की आत्मदाह के मामले में राजनीति कर रही है।

कैबिनेट मंत्री विश्वेन्द्र सिंह ने शुक्रवार को संभागीय आयुक्त सभागार में पूर्व सासंद पण्डित रामकिषन, सम्भागीय आयुक्त साँवरमल वर्मा, भरतपुर रेंज आईजी गौरव श्रीवास्तव, जिला कलेक्टर आलोक रंजन की मौजूदगी में आयोजित प्रेस वार्ता में केन्द्रीय मंत्री गजेन्द्र सिंह षेखावत पर निषाना साधते हुए कहा कि मानेसर घटनाक्रम में मेरा व उनका कोई संवाद नहीं हुआ जिसके लिए मैं वॉयस सेम्पल देने के लिए तैयार हूं लेकिन गजेन्द्र सिंह षेखावत वॉयस सेम्पल देने से क्यों डर रहे है।

चार बार उनको सेम्पल देने के लिए बुलाया गया था लेकिन वह देना नहीं चाहते है। उन्होनें कहा कि भाजपा के प्रदेष अध्यक्ष सतीष पूनिया का मानसिक संतुलन बिगड़ चुका है। पूनिया को याद रखना चाहिए कि प्रधानमंत्री नरेन्द्र मोदी, पूर्व मुख्यमंत्री वसुन्धरा राजे भी 70 साल की आयु पार कर चुके है। उन्होंने प्रेस वार्ता के दौरान भाजपा के जिला अध्यक्ष डॉ. शैलेश सिंह पर भी प्रहार करते हुए हिदायत दी कि अपने सोषल मीडिया पर संयम बरते। उन्होंने कहा कि वे अभी राजनीति में बच्चे हैं। खरा सिक्का बनने के लिए अच्छे प्रयास करें। उन्होंने कहा कि डॉ. षैलेश सिह के पिता डॉ. दिगम्बर सिंह व राजेन्द्र राठौड़ से उनकी राजनैतिक प्रतिद्वन्दिता रही है। लेकिन उनके बीच में कभी भी अष्लील टिप्पणी व अषोभनीय बयानबाजी नहीं हुई। भाजपा पर सवाल उठाते हुए उन्होंने कहा कि भाजपा को 550 दिन बाद संतो के आंदोलन की याद आई। इतने दिन भाजपा के नेता कहां सो रहे थे। वहां पर विकास के कार्य कराए जा रहे है और संतों की बात को सरकार ने माना है वहां से क्रेषर मषीनों को हटाया जा रहा है और उस क्षेत्र को वन्य क्षेत्र घोशित कर दिया है। पसोपा कोई चारागाह जगह नहीं है जहां पर कोई भी कुछ कह कर चला जायेगा। यहां की जनता इतनी मूर्ख नहीं है। यह मेरी अपील है कि यहां पर कोई भडकाऊ भाशण ना दे। आगे अगर ऐसा किया तो यहां की जनता उनको उचित पुरूस्कार भी देगी।

भरतपुर में मंत्री विश्वेन्द्र सिंह ने प्रेस वार्ता को सम्बोधित किया।

राजस्थान के 13 जिले पानी के लिए तरस रहे है। प्रदेष से 25 सांसद केन्द्र में हैं। जिसमें गजेन्द्र सिंह षेखावत स्वयं जल संसाधन मंत्री भी है। इसके बावजूद भी ईआरसीपी परियोजना में केन्द्र के द्वारा मंजूरी के प्रयास नहीं कराए जा रहे।

इस अवसर पर पं. रामकिशन ने ईस्टर्न राजस्थान कैनाल प्रोजेक्ट को भरतपुर जिले के लिये बहुत महत्वपूर्ण बताया तथा यमुना जल बंटवारे के सम्बंध में पूर्व में हुये अन्तर्राज्यीय समझौते के अनुसार परियोजना का दूसरा फेज पूर्ण करवाने की मांग की जिससे जिले के किसान लाभान्वित हो। प्रेस वार्ता में सम्भागीय आयुक्त साँवरमल वर्मा, भरतपुर रेंज आईजी गौरव श्रीवास्तव, जिला कलेक्टर आलोक रंजन भी उपस्थित रहे।

गैस सिलेण्डर रिफलिंग पर कार्रवाई की

कोटा, (निसं)। अवैध रूप से गैस सिलेण्डर के संग्रहण एवं रिफलिंग की सूचना प्राप्त होने पर रसद विभाग की टीम द्वारा त्वरित कार्यवाही करते हुए मौके पर जाकर जांच कर 20 घरेलू एवं 7 व्यावसायिक गैस सिलेण्डर जब्त किया गया। संबंधित दोषी व्यक्ति के विरूद्व कानूनी एवं प्रशासनिक कार्यवाही करने के संबंध में मामला दर्ज कराया गया है। जिला रसद अधिकारी पुष्पा हरवानी ने बताया कि मुखबिर से प्राप्त सूचना के आधार पर विभाग के प्रवर्तन निरीक्षक अदिति जगरवाल एवं कृष्ण कुमार यादव को मय पुलिस थाना महावीर नगर अवैध गैस सिलेण्डर संग्रहण एवं अवैध रिफलिंग की शिकायत की जांच करने के लिए महावीर नगर विस्तार योजना स्थित मकान न. 4-एल-40 पर भिजवाया गया। उन्होंने बताया कि जांच के दौरान मौके पर मकान मालिक प्रदीप कुमार गोयल पुत्र राधेश्याम गोयल, अभिषेक गोयल पुत्र प्रदीप गोयल उपस्थित पाये गये।

सेवानिवृत्त कर्मचारियों की अग्रिम जमानत याचिका खारिज

भीलवाड़ा, (नि.सं.)। भ्रष्टाचार निवारण अधिनियम, भीलवाड़ा के विशिष्ठ न्यायाधीश राकेश कटारा ने शुक्रवार को आय से अधिक संपत्ति के मामले में सेवानिवृत्त कर्मचारियों की अग्रिम जमानत याचिका को खारिज कर दिया। विशिष्ट लोक अभियोजक कृष्णकांत शर्मा ने एफआईआर के तत्थों के अनुसार प्रेमलाल बाहेती श्रम निरीक्षक व हीरालाल कनिष्ठ लिपिक को 3 जून 2010 को परिवादी पांसल रोड़ जवाहर नगर निवासी गौरीशंकर पुत्र लक्ष्मीनारायण भांबी से 700 रुपये की रिश्वत मांग और रिश्वत लेते ट्रैप किया गया।

इस दौरान बाहेती के निजी आवास, बैंक लॉकर नंबर 235 राजस्थान बैंक शाखा महिला आश्रम की ट्रैप पार्टी ने खाना तलाशी ली थी। मकान से संबंधित कागजात, वेतन भत्तों, बैंकों, एलआईसी, एफडी, राष्ट्रीय बचत पत्र, पोस्ट ऑफिस आदि से सूचना प्राप्त की गई। जांच में आरोपितों द्वारा अपने सेवा काल में पद एवं अधिकारों का दुरुपयोग अवैध एवं भ्रष्ट तरीके से ज्ञात स्त्रोतों से 50 लाख 52 हजार 522 रुपये की आय से अधिक संपत्ति अर्जित करना पाया गया था। विशिष्ठ लोक अभियोजक शर्मा ने बताया कि आय से अधिक संपत्ति के इस मामले में आरोपित कर्मचारियों की अग्रिम जमानत के प्रार्थना-पत्र को न्यायालय ने दोनों पक्षों की बहस सुनने के बाद आज खारिज कर दिया।

- आय से अधिक संपत्ति का मामले में विशिष्ठ न्यायाधीश कटारा ने दिए निर्देश

राजस्थानी भाषा को संविधान की आठवीं अनुसूची में मिले स्थान : दीयाकुमारी

राजसमन्द, (कासं)। लोकसभा के मानसून सत्र में राजसमन्द सांसद दीयाकुमारी ने राजस्थानी भाषा को संविधान की आठवीं अनुसूची में स्थान दिलाने हेतु संविधान संशोधन विधेयक 2022 प्रस्तुत किया।

सदन में प्राइवेट बिल पेश करते हुए सांसद दीयाकुमारी ने कहा कि भाषा किसी क्षेत्र के इतिहास संस्कृति जनता शासन प्रणाली पारिस्थितिकी राजनीति आदि की सूचक है। राजस्थानी पश्चिमी इंडो-आर्यन मूल की एक भाषा है जो पूरे राजस्थान के साथ ही हरियाणा गुजरात तथा मध्य प्रदेश के कुछ भागों में व्यापक रूप से बोली जाती है। राजस्थानी भाषा देवनागरी लिपि में लिखी जाती है। यह 1500 से भी अधिक वर्षों की समृद्ध विरासत है। राजस्थानी भाषा में 7 वीं शताब्दी ईस्वी पूर्व के प्रसिद्ध प्राचीन दार्शनिकों खगोलविदों गणितज्ञों कवियों और लेखकों के कार्यों की भी पहचान की गई है और उन्हें संरक्षित किया गया है।

लोकसभा के मानसून सत्र में राजस्थानी भाषा की पैरवी करती सांसद दीयाकुमारी।

सांसद दीयाकुमारी ने संविधान संशोधन बिल पेश करने के पुख्ता कारणों और उद्देश्यों का उल्लेख करते हुए कहा कि राजस्थानी भाषा की उपस्थिति विभिन्न सांस्कृतिक क्षेत्रों जैसे संगीत कला नृत्य और नाटक में भी देखी जा सकती है। राजस्थानी भाषा ऐतिहासिक और पारंपरिक रूप से बहुत समृद्ध होने के बावजूद राष्ट्रीय स्तर पर घोर उपेक्षा की शिकार है। अंततः इससे भाषा के अपने अस्तित्व को खोने का खतरा उत्पन्न हो जाता है। साथ ही संघ लोक सेवा आयोग द्वारा आयोजित की जा रही परीक्षाओं की योजना में अब तक राजस्थानी भाषा को शामिल नहीं किया गया है। परिणामस्वरूप इस भाषा में दक्ष विद्यार्थी कुशलता से इसका प्रयोग करने में असमर्थ हैं। राजस्थानी को आठवीं अनुसूची में शामिल करने से रोजगार के भी अवसर सृजित होंगे।

सांसद ने कहा कि संविधान की आठवीं अनुसूची में राजस्थानी भाषा को शामिल करने की मांग आमजन द्वारा लगातार की जाती रही है। साहित्य अकादमी और विवि अनुदान आयोग राजस्थानी भाषा को एक अलग भाषा के रूप में मान्यता देते हैं। राजस्थानी भाषा राजस्थान राज्य माध्यमिक शिक्षा बोर्ड में भी पढाई जाती है। फिर भी, राजस्थानी भाषा को राष्ट्रीय मान्यता नहीं दी गई है।

अधेड़ आधी रात को टॉवर पर चढ़ा

जोधपुर, (कासं)। शहर के निकटवर्ती काली बेरी से आगे ढंडियों की ढाणी में आधी रात को एक अधेड़ टॉवर पर चढ़ गया। वह नशे में भी था। उसकी मांग थी कि क्षेत्र में टूटी सडक़ों को ठीक किया जाए। कई बार प्रशासन को अवगत कराया मगर आज तक कोई कार्रवाई नहीं हुई। इधर उसके टॉवर पर चढऩे की जानकारी पर एसडीआरएफ और पुलिस प्रशासन मौके पर पहुंचा। रात दो बजे के आस पास उसे सकुशल टॉवर से उतार दिया गया।

एसीपी पश्चिम चक्रतवर्ती सिंह राठौड़ ने बताया कि रात्रिकालीन गश्त में सूचना आई कि काली बेरी के नजदीक ढंडियों की ढाणी में एक व्यक्ति मोबाइल टॉवर पर चढ़ा हुआ है। इस पर वे वहां पहुंचे। इससे पहले वहां पर प्रतापनगर एसीपी प्रेम धणदे भी आ गई थी। टॉवर पर चढ़े हरचंद नाम के इस शख्स को समझाने का प्रयास किया गया। मगर वह नहीं माना तो पुलिस ने एसडीआएफ मय दमकल को बुलाया। दमकल की सीढ़ियों से बाद में उसे समझाबुझाकर उतारा जा सका।

पांचना बांध के पानी छोड़ने को लेकर बन रही टकराव के हालात

हाईकोर्ट ने 8 जुलाई को पांचना के कमांड क्षेत्र में पानी छोड़ने के दिए थे निर्देश

करौली, (निसं.)। करौली के पांचना बांध के पानी को नहरो में छोड़ने को लेकर हाईकोर्ट के आदेश के बाद अब आपत्तियों का दौर शुरू हुआ है। गत दिन गुडला पांचना संघर्ष समिति ने आपत्ति दर्ज कराते हुए सरकार पर वादाखिलाफी का आरोप लगाया तो वहीं अब मांड क्षेत्र के लोगों ने गंगापुर सिटी विधायक के नेतृत्व में करौली पहुंचकर पांचना का पानी नहरों में छोड़ने की मांग करते हुए विरोध करने वालों पर सख्ती से कार्यवाही करने की बात कही है।

गंगापुर सिटी के विधायक रामकेश मीणा के नेतृत्व में कांग्रेस ब्लॉक अध्यक्ष हरगोविंद कटारिया, अब्दुल वहाब खान,फुलवाड़ा ग्राम पंचायत के सरपंच कैलाश, खण्डीप सरपंच किरोड़ी, मेडी सरपंच हरिलाल, बगलाई सरपंच अमर सिंह, रामपुर सरपंच देवी सिंह गुर्जर,श्यारौली सरपंच तेज सिंह,बड़ौदा सरपंच प्रेम सिंह,पूर्व सरपंच रामहेत,राजेंद्र नेता फूलवाड़ा,वजीरपुर सरपंच मुकेश बैरवा, मोहचा सरपंच भरत लाल, जीवली सरपंच पंखी लाल मीणा सहित 50 से अधिक लोगों ने करौली कलेक्ट्रेट पहुंचकर जिला कलेक्टर अंकित कुमार सिंह और पुलिस अधीक्षक नारायण टोंगस को पांचना बांध के पानी को लेकर आपत्ति दर्ज कराते हुए कहा कि राजस्थान उच्च न्यायालय द्वारा पारित आदेश 8 जुलाई द्वारा पांचना बांध सिंचाई परियोजना से कमांड एरिया में पानी छोड़ने के आदेश जारी किए गए हैं।

कमांड/ अनकमांड क्षेत्र के किसानों से अपनी मांग एवं आपत्तियां जिला कलेक्टर के माध्यम से मांगी गई है इस संबंध में हमारी मांगे की पांचना बांध का पानी जो कि वर्ष 2006 से सरकार की घोर लापरवाही के कारण पानी रुका हुआ है वह तत्काल कमांड क्षेत्र के किसानों को उपलब्ध करवाया जाए साथ ही वर्ष 2006 से वर्ष 2022 तक बांध का पानी रोकने वालों को चिन्हित कर उनके खिलाफ सख्त से सख्त कानूनी कार्यवाही की जाए साथ ही कमांड क्षेत्र के प्रभावित किसानों को मुआवजा दिलवाया जाए। उन्होंने बताया कि पांचना बांध के पानी को लेकर लोगों में वैमनस्यता बढ़ रही है और टकराव की स्थिति है इसे रोका जाए उन्होंने कहा कि पांचना बांध का निर्माण क्षेत्र तहसील वजीरपुर, गंगापुर, बामनवास, नादौती, तालावड़ा आदि को पेयजल एवं सिंचाई के लिए जल उपलब्ध करवाने के लिए किया गया था परंतु राजनैतिक रुप से कमजोर पैरवी के कारण आज दिनांक तक इन क्षेत्रों को पेयजल एवं सिंचाई का पानी उपलब्ध नहीं हो पाया है। पांचना बांध की क्षमता मात्र 2150 एमसीएफटी है जिससे कमांड क्षेत्र की मात्र 10 हजार हेक्टेयर जमीन ही सिंचित हो पाती है इन तहसील की शेष भूमि अनउपजाऊ एवं बंजर पड़ी हुई है।

ऐसी स्थिति में चंबल से पानी लिफ्ट करके पांचना बांध में डाला जाए ताकि कमांड क्षेत्र और आसपास के लोगों को पेयजल एवं सिंचाई हेतु पानी उपलब्ध हो सके जो लोग पिछले 16 वर्षों से बांध के पानी को रोके हुए हैं उनके विरुद्ध सरकार सख्त से सख्त कार्यवाही करें।

'मोदीजी मरने पर जीएसटी मत लगा देना, नहीं तो मरना भी मुश्किल हो जाएगा'

जयपुर, (का.प्र.)। महंगाई के खिलाफ कांग्रेस के राष्ट्रव्यापी प्रदर्शन के दौरान मुख्यमंत्री अशोक गहलोत और पूर्व उप मुख्यमंत्री सचिन पायलट ने दिल्ली में कांग्रेस के विरोध प्रदर्शन में हिस्सा लिया और गिरफ्तारियां दी। वही राजस्थान में ही जिला कांग्रेस कमेटियों के स्तर पर विरोध प्रदर्शन किए गए जयपुर में प्रदेश कांग्रेस अध्यक्ष गोविंद सिंह डोटासरा के नेतृत्व में सिविल लाइन फाटक पर विरोध प्रदर्शन के बाद कांग्रेस नेताओं ने गिरफ्तारियां दी।

राजस्थान में जहां जिला स्तर पर कांग्रेस के प्रमुख नेताओं, विधायकों और पूर्व सांसदों के नेतृत्व में विरोध प्रदर्शन के बाद गिरफ्तारियां दी गई, वही राजस्थान से बड़ी संख्या में कांग्रेसी नेता और कार्यकर्ता दिल्ली में हो रहे प्रदर्शन में भी शामिल होने पहुंचे।

जयपुर में कांग्रेस प्रदेशाध्यक्ष गोविंद सिंह डोटासरा के साथ कई मंत्रियों ने केंद्र सरकार के खिलाफ सिविल लाइंस में धरना दिया। इस दौरान कैबिनेट मंत्री प्रताप सिंह ने सरकार को चेतावनी देते हुए कहा कि लाठी का जवाब लाठी होगी। जयपुर में प्रदेश कांग्रेस ने सांकेतिक राजभवन का घेराव रखा गया था। जयपुर में इस दौरान सुबह से ही बरसात के बावजूद सिविल लाइन फाटक पर नेता और कार्यकर्ता जमे रहे। सिविल लाइंस फाटक के बाहर कांग्रेस की विरोध सभा में कांग्रेस प्रदेशाध्यक्ष गोविंद सिंह डोटासरा, मंत्री महेश जोशी, प्रतापसिंह खाचरियावास, गोविंद राम मेघवाल, पूर्व मंत्री राजेंद्र पारीक, पूर्व केंद्रीय मंत्री नमो नारायण मीणा, विधायक मनोज मेघवाल, मदन प्रजापत, 20 सूत्री कार्यक्रम क्रियान्वयन समिति के उपाध्यक्ष डॉ चंद्रभान, खादी बोर्ड के अध्यक्ष ब्रजकिशोर शर्मा, पूर्व विधायक सोना देवी बावरी, पूर्व महापौर ज्योति खंडेलवाल, प्रशांत सहदेव शर्मा, राजेश चौधरी सहित प्रमुख नेता मौजूद रहे।

कांग्रेस गोविंद सिंह डोटासरा के नेतृत्व में कांग्रेसजनों ने शुक्रवार को जयपुर के सिविल लाइन फाटक पर गिरफ्तारियां दी।

तेज बारिश के बीच सभा करते कांग्रेस नेताओं ने केंद्र की नीतियों के खिलाफ जोरदार नारेबाजी भी की। सभा को संबोधित करते हुए प्रदेश कांग्रेस अध्यक्ष गोविंद सिंह डोटासरा ने कहा कि आज पूरा देश महंगाई से त्रस्त हैं और कांग्रेस इस समस्या को लेकर केंद्र सरकार की नींद उड़ाना चाहती है। दूसरी ओर कांग्रेस के विरोध से घबराकर कांग्रेस नेताओं के खिलाफ केंद्रीय एजेंसियों का दुरुपयोग किया जा रहा है। उन्होंने कहा कि अभी लंबी लड़ाई लड़नी है और सभी को इसके लिए तैयार रहना होगा। इस दौरान खाद्य मंत्री प्रताप सिंह खाचरियावास ने कहा कि आज जनता महंगाई से त्रस्त है। केंद्र सरकार ने हर चीज पर जीएसटी लगा दिया। कफन तक पर टैक्स लगा दिया। मोदीजी हर चीज पर जीएसटी लगा दी, मरने पर मत लगा देना, नहीं तो मरना भी मुश्किल हो जाएगा। यहां सभा के बाद कांग्रेस नेता और कार्यकर्ताओं ने राजभवन की ओर कूच किया लेकिन बैरिकेडिंग के पास नेताओं कार्यकर्ताओं को गिरफ्तार कर 3 बसों में भरकर दूर ले जाया गया।

- **महंगाई के खिलाफ कांग्रेस का प्रदेश स्तरीय विरोध प्रदर्शन, कोटा में इजाजत नहीं मिली, फिर भी कांग्रेसजनों ने किया प्रदर्शन**

जयपुर के साथ ही कांग्रेस जनों ने सभी जिलों में जिला कांग्रेस के नेतृत्व में अलग-अलग तरीकों से महंगाई के खिलाफ विरोध प्रदर्शन किया। कोटा में कांग्रेसजन लोकसभा अध्यक्ष ओम बिरला के निवास और कार्यालय के बाहर प्रदर्शन करना चाहते थे, लेकिन ओम बिरला के संविधानिक पद पर होने के कारण प्रशासन ने इजाजत नहीं दी। इसके बावजूद कांग्रेसजनों ने कोटा में महंगाई के खिलाफ विरोध प्रदर्शन किया।

डीजीपी अदालत में पेश नहीं हुए तो अदालत ने नाराजगी जताई

एएजी ने प्रार्थना पत्र पेश कर कहा कि हर्निया का ऑपरेशन होने के कारण वे वर्दी पहनने में असमर्थ हैं

जयपुर, (का.सं.)। राजस्थान हाईकोर्ट ने अदालत से निस्तारित होने वाले मुकदमों की जानकारी संबंधित थाने को नहीं होने के मामले में गृह सचिव की अध्यक्षता में एएजी जीएस राठौड़ और न्यायमित्र जसवंत सिंह को अन्य पुलिस अधिकारियों के साथ शामिल करते हुए एक कमेटी का गठन किया है। अदालत ने कहा है कि कमेटी 25 अगस्त तक रिपोर्ट पेश कर बताए कि आपराधिक रिकॉर्ड को हर स्टेज पर किस तरह व्यवस्थित रखा जा सकता है और अदालत में किस तरह सही जानकारी पेश की जा सकती है। इसके अलावा अदालत ने केस डायरी पेश करने के संबंध में भी कमेटी से जानकारी मांगी है। जस्टिस समीर जैन ने यह आदेश लूसी की ओर से दायर अग्रिम जमानत याचिका पर सुनवाई करते हुए दिए।

सुनवाई के दौरान गृह सचिव श्रवण कुमार, एडीजी रविप्रकाश मेहरडा और आईजी एससीआरबी शरद कविराज सहित अन्य पुलिस अधिकारी पेश हुए। वहीं एएजी जीएस राठौड़ ने प्रार्थना पत्र पेश कर कहा कि अदालती आदेश की पालना में डीजीपी पेश नहीं हुए हैं। डीजीपी के हर्निया का ऑपरेशन होने के कारण वे वर्दी पहनने में असमर्थ हैं। इस पर न्यायमित्र ने अखबार पेश कर कहा कि डीजीपी सिविल ड्रेस में सार्वजनिक कार्यक्रम में हिस्सा ले रहे हैं। इस पर अदालत ने नाराजगी जताते हुए कहा कि बड़े अधिकारियों का ऐसा रवैया है कि वे आदेश के बावजूद कोर्ट में नहीं आ रहे हैं, लेकिन समारोह में जा रहे हैं। अदालत ने कहा कि कोर्ट में जमानत याचिका पेश होने के बाद दो-तीन दिन में लिस्ट होती है। उसके बाद कोर्ट केस डायरी मंगाती है। ऐसे में आरोपी चाहे निर्दोष ही क्यों ना हो, उसे पन्द्रह दिन जेल में रहना पड़ जाता है। इसलिए ऐसी व्यवस्था हो की आपराधिक रिकॉर्ड कोर्ट, पुलिस और अभियोजन पक्ष के बीच तत्काल मौजूद रहे। ताकि पहली तारीख पर ही न्याय मिल सके। अदालत ने कहा कि पुलिस तथ्यात्मक रिपोर्ट भी गलत पेश करती है। हम छोटे अधिकारियों पर कार्रवाई के बजाए सिस्टम में सुधार चाहते हैं। कोर्ट में यंग जनरेशन है तो आपका सिस्टम भी यंग होना चाहिए। वहीं एएजी ने बताया कि कोर्ट के आदेश की कॉपी आरोपी पक्ष को तत्काल मिल जाती है, लेकिन सरकारी पक्ष को कई दिनों में मिलती है और उसके बाद प्रक्रिया में करीब पांच से छह माह लगने के बाद पुलिस को जानकारी मिल पाती है। इसके अलावा सुप्रीम कोर्ट के सुपरविजन में आईसीजेएस सॉफ्टवेयर पर काम चल रहा है। इसके आसानी से आपराधिक रिकॉर्ड की जानकारी मिल जाएगी।

- **इस पर न्यायमित्र ने अखबार पेश कर कहा कि डीजीपी सिविल ड्रेस में सार्वजनिक कार्यक्रम में हिस्सा ले रहे हैं**
- **जमानत याचिका के साथ ही पेश हो केस डायरी व आपराधिक ब्यौरा, ताकि पहली तारीख पर ही मिले न्याय : हाईकोर्ट**

ईआरसीपी पर कांग्रेस की चिंगारी को हवा देने में जुटे हैं डॉ. किरोड़ी

9 अगस्त को दौसा में आदिवासी समाज का आदिवासी दिवस के मौके पर जल क्रांति रैली निकालेंगे

जयपुर। पूर्वी राजस्थान के 13 जिलों में ईस्टर्न राजस्थान कैनाल प्रोजेक्ट से पानी लाने की गरमाई सियासत में भाजपा के राज्यसभा सांसद किरोड़ी लाल मीणा इन जिलों में कांग्रेस की बढ़ गई चिंगारी को ही हवा देने में जुटे हैं।

कैनाल प्रोजेक्ट को लेकर पूर्वी राजस्थान में कांग्रेस आम आवाम और किसानों को पानी उपलब्ध नहीं कराने के केंद्र पर आरोप लगाकर भाजपा के वोटों में बड़ी सेंधमारी की रणनीति के तहत काम कर रही है। प्रोजेक्ट को राष्ट्रीय परियोजना घोषित नहीं करने और किसानों को सिंचाई के लिए प्रोजेक्ट से पानी नहीं देने का मुद्दा जोर शोर से उठा रही है। राजस्थान की भाजपा इसे लेकर चिंता में है। हाल ही में कांग्रेस के इस मुद्दे पर डैमेज कंट्रोल के लिए पूर्वी राजस्थान के भाजपा नेताओं को बुलाकर कैनाल प्रोजेक्ट को लेकर कांग्रेस के आरोपों का करारा जवाब देने के लिए उन्हें ट्रेनिंग भी दी गई थी और केंद्रीय जल शक्ति मंत्री गजेंद्र सिंह शेखावत ने कैनाल प्रोजेक्ट में राजस्थान सरकार के द्वारा उठाए जा रहे रोड़े को लेकर भी सभी को तकनीकी जानकारी से अवगत कराया था। यहां पर केंद्र सरकार का पक्ष रखने के लिए शेखावत की दौसा में सभा आयोजित करने का भी फैसला हुआ था लेकिन ऐन वक्त पर राष्ट्रपति चुनाव के चलते उनकी दौसा में सभा को स्थगित कर दिया गया था। राजस्थान की भाजपा कैनाल प्रोजेक्ट पर पूर्वी राजस्थान में अपना अगला स्टेप उठाती उससे पहले ही राज्यसभा सांसद किरोड़ी लाल ने बिना पार्टी की अनुमति के 9 अगस्त को दौसा में आदिवासी समाज का आदिवासी दिवस के मौके पर जल क्रांति दिवस के नाम से नांगल प्यारी वास के मीणा हाईकोर्ट के नाम से प्रसिद्ध स्थान पर कार्यक्रम आयोजित किया है। इस कार्यक्रम में पूर्वी राजस्थान की 75 विधानसभाओं से आदिवासी वर्ग को बुलाया गया है। किरोड़ी इस कार्यक्रम में आदिवासियों के बीच ईस्टर्न राजस्थान कैनाल प्रोजेक्ट के निर्माण को लेकर बड़ा बिगुल बजाने की तैयारी में हैं। वे आदिवासी वर्ग को साथ लेकर प्रोजेक्ट के निर्माण की मांग को लेकर पैदल जयपुर कूच भी कर रहे हैं। वे इस दौरान राजस्थान सरकार से कैनाल प्रोजेक्ट की जल्द निर्माण की मांग उठाएंगे। हालांकि उनकी मांग राजस्थान सरकार से यह रहेगी कि केंद्र सरकार की राष्ट्रीय परियोजनाओं के अनुरूप प्रोजेक्ट की डीपीआर बनाकर दिल्ली भेजा जाए ताकि उसे मंजूरी देकर पूर्वी राजस्थान के जिलों की प्यास बुझाने के साथ ही सिंचाई का पानी आ सके। लेकिन राजस्थान की गहलोत सरकार किरोड़ी के इस आंदोलन को भी भुनाने की तैयारी में है।

'बीमा कंपनी दे 50 लाख की बीमा राशि'

जयपुर, (का.सं.)। राज्य उपभोक्ता आयोग ने स्टार हैल्थ एंड अलाइड इंश्योरेंस कंपनी को आदेश दिए हैं कि वह बीमा पॉलिसी के दौरान दुर्घटना में मारे गए पॉलिसी धारक के आश्रितों को दो माह में 50 लाख रुपए की बीमा राशि ब्याज सहित अदा करे। इसके साथ ही आयोग ने प्रार्थिया को हुई मानसिक परेशानी के लिए दो लाख रुपए और परिवाद व्यय के तौर पर 25 हजार रुपए अलग से देने को कहा है। आयोग के न्यायिक सदस्य एसके जैन व सदस्य रामफूल गुर्जर की बेंच ने यह आदेश सोनिया भील के परिवाद पर दिए। आयोग ने अपने आदेश में कहा कि बीमा कंपनी ने पॉलिसी धारक का बीमा किया था और बीमित अवधि में उसकी मौत हुई है। इसलिए बीमा कंपनी अपनी जिम्मेदारी से बच नहीं सकती है।

परिवाद में कहा कि उसके पति महेन्द्र भील ने बीमा कंपनी को 9912 रुपये प्रीमियम राशि देकर 21 नवंबर 2018 को 50 लाख रुपए का व्यक्तिगत दुर्घटना बीमा करवाया था। बीमा कवर रहने के दौरान 25 जनवरी 2019 को महेंद्र भील की सड़क दुर्घटना में मौत हो गई। प्रार्थिया ने बीमा कंपनी से बीमा धन राशि के भुगतान का दावा किया।

रामगंज में एक करोड़ के जेवरात चुराने व खरीदने वाले सात बदमाश गिरफ्तार

जयपुर (कासं)। रामगंज इलाके में हुई 1 करोड़ रुपए के जेवरात चोरी का पुलिस ने खुलासा कर दिया हैं। पुलिस ने चोरी करने वाले सरगना सहित 6 बदमाशों को गिरफ्तार किया है।

पुलिस ने आरोपियों के कब्जे से करीब 40 किलो जेवरात बरामद किए है। डीसीपी नोर्थ पारिस देशमुख ने बताया कि 25 जुलाई को परिवादी राजेश मोदी की ओर से मुकदमा दर्ज कराया गया था। उसका फूटा खुर्रा रामगंज बाजार में जवाहरात का काम है। रात को 2 बदमाश उसके कार्यालय का ताला तोड़कर गद्दी से करीब 15 किलो चांदी के जेवर, कीमती ऐन्टीक सामान, जवाहरात, पन्ना, माणक, सेमी पिसेज व अन्य सामान चोरी कर ले गए जिनकी कीमत करीब एक करोड़ से ज्यादा है। बदमाशों ने वारदात के समय सीसीटीवी तोड़ दिए और डीवीआर भी चुरा ले गए थे। घटना के बाद पुलिस ने विशेष टीम का गठन किया। टीम की ओर से घटनास्थल के आस-पास व आरोपियों की ओर से उपयोग में लिये गये रास्ते के आधार पर सी.सी.टी.वी कैमरों के फुटेज खंगाले गए। पुलिस ने जब बीटीएस सीडीआर की जांच की तो कुछ नंबर घटना के बाद से ही बंद मिले। शक के आधार पर पुलिस ने कई जगह दबिश दी और नईम, जसीमुद्दीन और सलीम टेंशन को गिरफ्तार किया। तीनों मुल्जिमों से की गयी पूछताछ के आधार पर करीब 40 किलो जेवरात बरामद कर लिये गए।

- **पुलिस ने बदमाशों के कब्जे से 40 किलो जेवरात बरामद किये**

पुलिस ने आगे की जांच करते हुए चोरी का माल खरीदने वाले अमजद अंसारी, दानिश व इदरिश हुसैन को भी गिरफ्तार कर लिया।

यह पेरिस ओलंपिक के बड़े लक्ष्य के लिए छोटा सा कदम है : श्रीशंकर

बर्मिंघम, 5 अगस्त। राष्ट्रमंडल खेलों में पुरुषों की लंबी कूद स्पर्धा में मामूली अंतर से स्वर्ण पदक से चूक कर रजत पदक से संतोष करने वाले भारतीय एथलीट मुरली श्रीशंकर ने कहा कि यह अधिक से अधिक सफलता हासिल करने की उनकी भूख की शुरुआत मात्र है।

लंबे कद के इस एथलीट के लिए पदक जीतना आसान नहीं रहा क्योंकि तीसरे प्रयास में बाद 7.84 मीटर कूद लगाकर छठे स्थान पर खिसक गए थे। इसके बाद उन्होंने अच्छी वापसी की और चौथे प्रयास में 8.08 मीटर कूद लगाई जिससे वह ऐतिहासिक रजत पदक हासिल करने में सफल रहे। श्रीशंकर ने कहा, "मैं वैश्विक प्रतियोगिताओं में लंबे समय से पदक का इंतजार कर रहा था। मैं विश्व इनडोर और विश्व आउटडोर प्रतियोगिताओं में सातवें, विश्व जूनियर में छठे, एशियाई इंडोर में चौथे और एशियाई खेलों में छठे स्थान पर रहा था।" उन्होंने कहा, "हर बार मैं पदक से वंचित रह जाता इसलिए यहां रजत पदक जीतकर मैं वास्तव में बहुत खुश हूं। मैं विश्व स्तर की प्रतियोगिता में पदक के लिए वास्तव में लंबे समय से इंतजार कर रहा था। यह पेरिस ओलंपिक 2024 के बड़े लक्ष्य के लिए मेरा छोटा सा कदम है। मेरी निगाहें अब पेरिस ओलंपिक पर टिकी हैं।"

श्रीशंकर ने कहा, "हर एथलीट इस दौर से गुज़रा है। (वर्तमान ओलंपिक चैंपियन) मिल्टियाडिस टेंटोग्लू ने यूनान में मुझसे कहा कि वह भी कई बार छठे और सातवें स्थान पर आए हैं और फिर उन्होंने तोक्यो ओलंपिक में स्वर्ण पदक जीता। यह कदम दर कदम आगे बढ़ने की प्रक्रिया है।" श्रीशंकर ने राष्ट्रमंडल खेलों की लंबी कूद में 44 साल बाद भारत को पदक दिलाया। उनसे पहले 1978 में सुरेश बाबू ने कांस्य पदक जीता था। वह बाबू, अंजू बॉबी जॉर्ज (2002 में मैनचेस्टर खेलों में कांस्य), और एमए प्रजुषा (2010 में नयी दिल्ली खेलों में रजत) के बाद इन खेलों में लंबी कूद में पदक जीतने वाले चौथे भारतीय खिलाड़ी हैं।

बैडमिंटन : सिंधु, श्रीकांत संग त्रिशा-गायत्री की जोड़ी क्वार्टरफाइनल में

बर्मिंघम, 5 अगस्त। भारत की शीर्ष शटलर पीवी सिंधु और किदांबी श्रीकांत ने राष्ट्रमंडल खेल 2022 में शुक्रवार को महिला एवं पुरुष एकल के क्वार्टरफाइनल में जगह बनायी, जबकि त्रिशा जॉली और गायत्री गोपीनाथ की जोड़ी महिला युगल क्वार्टरफाइनल में कदम रखा।

गोल्डकोस्ट 2018 खेलों की रजत पदक विजेता सिंधु ने शीर्ष-16 मैच में युगांडा की हसीना कोबुगाबे को 21-10, 21-9 के सीधे गेमों में मात दी। दूसरी ओर, थॉमस कप विजेता टीम का हिस्सा रहे श्रीकांत ने प्री-क्वार्टरफाइनल मैच में श्रीलंका के दुमिंदु आबेविक्रम को 21-9, 21-12 से हराया। इससे पहले, त्रिशा जॉली और गायत्री गोपीचंद की महिला युगल जोड़ी ने मौरिशियस की जेमिमाह लियुंग फोर सांग और गणेशा मुंगराह को मात देकर शीर्ष-8 में कदम रखा था। त्रिशा-गायत्री की जोड़ी ने जेमिमाह-गणेशा को आसानी के साथ 21-2, 21-4 से हराया था।

महिला एकल के क्वार्टरफाइनल में मनिका, श्रीजा

बर्मिंघम, 5 अगस्त। भारत की शीर्ष महिला टेबल टेनिस खिलाड़ी मनिका बत्रा और श्रीजा अकुला ने राष्ट्रमंडल खेल 2022 में शुक्रवार को अपने-अपने मुकाबले जीतकर क्वार्टरफाइनल में जगह बनायी। गोल्डकोस्ट 2018 खेलों की गोल्ड मेडलिस्ट मनिका ने शीर्ष-16 मैच में ऑस्ट्रेलिया की मिन्हयुंग जी को 11-4, 11-8, 11-6, 12-10 के सीधे गेमों में मात दी। दूसरी ओर, श्रीजा ने वेल्स की अपनी प्रतिद्वंदी शारलेट कैरी को नाटकीय मैच में 4-3 से मात दी। राष्ट्रीय चैंपियन श्रीजा ने सात गेमों के मैच में कैरी को 8-11, 11-7, 12-14, 9-11, 11-4, 15-13, 12-10 से हराया। पहले चार में से तीन गेम हारकर श्रीजा दबाव में थीं, लेकिन उन्होंने अगले तीन गेमों में शानदार वापसी करते हुए क्वार्टरफाइनल में जगह बनायी। इसी बीच, रीथ टेनिसन को शीर्ष-16 राउंड में मलेशिया की टी फेंग के हाथों 4-1 से हार मिली।

फीफा अंडर-17 महिला विश्व कप के टिकटों की बिक्री शुरु

नयी दिल्ली, 5 अगस्त। भारत में होने वाले फीफा अंडर-17 महिला विश्व कप के टिकटों की बिक्री शुक्रवार को शुरू हुई। ओडिशा के भुवनेश्वर में 11 अक्टूबर से होने वाले विश्व कप के सभी मैचों के टिकट प्रशंसकों के लिये तीन महीने पहले ही उपलब्ध करवा दिये गये हैं। नयी दिल्ली के जवाहरलाल नेहरू स्टेडियम में एक विशेष मैच के बाद आधिकारिक तौर पर टिकटों की बिक्री शुरू की गई। इस लीजेंड्स मैच में फीफा लीजेंड और दो बार की ओलंपिक स्वर्ण पदक विजेता, पूर्व अमेरिकी महिला राष्ट्रीय टीम स्टार लिंडसे टारप्ले शामिल रहीं।

आशालता देवी, सुनील छेत्री, गुरप्रीत सिंह संधू और अदिति चौहान सहित भारतीय महिला और पुरुष फ़ुटबॉल सितारे भी मैच का हिस्सा रहे। इसके अलावा, फीफा अंडर -17 महिला विश्व कप भारत 2022 की ट्रॉफी भी मैच के दौरान प्रदर्शन पर थी और भाग लेने वाले बच्चों को उसके साथ पोज देने का मौका मिला।

फीफा दिग्गज लिंडसे टारप्ले ने आयोजन के बाद कहा, "फीफा युवा टूर्नामेंट में खेलना मेरे करियर के साथ-साथ यूएसए और दुनिया भर के कई अन्य सितारों के लिए एक बेहद महत्वपूर्ण और यादगार पल था।

यूएई लीग में खेलने के लिए ऑस्ट्रेलिया के 15 खिलाड़ियों को मोटी रकम की पेशकश

सिडनी, 5 अगस्त। संयुक्त अरब अमीरात (यूएई) की इंटरनेशनल लीग (आईएल टी20) ने आस्ट्रेलिया के चोटी के 15 खिलाड़ियों को बिग बैश लीग (बीबीएल) से हटने और उनकी लीग में खेलने के लिए 700000 ऑस्ट्रेलियाई डॉलर की पेशकश की है, जिससे क्रिकेट ऑस्ट्रेलिया चिंतित है।

इन दोनों लीग का आयोजन एक ही समय में होना है। बिग बैश लीग 13 दिसंबर से चार फरवरी के बीच खेली जाएगी जबकि आईएल टी20 का पहला टूर्नामेंट छह जनवरी से 12 फरवरी के बीच खेला जाना है। इससे ऑस्ट्रेलियाई खिलाड़ियों के लिए दोनों लीग में शामिल होना नामुमकिन है।

'सिडनी मॉर्निंग हेराल्ड' के अनुसार कम से कम 15 ऑस्ट्रेलियाई खिलाड़ियों को बिग बैश लीग से हटने और यूएई की लीग में खेलने के लिए सात लाख ऑस्ट्रेलियाई डॉलर की पेशकश की गई है। ऑस्ट्रेलिया के शीर्ष खिलाड़ियों के मौजूदा केंद्रीय अनुबंध के अनुसार किसी भी खिलाड़ी को बीबीएल में खेलने के लिए मजबूर नहीं किया जा सकता है। डेविड वॉर्नर 2014 में इस लीग में नहीं खेले थे।

बीबीएल का अब तक का सबसे अधिक भुगतान डार्सी शॉर्ट को 258,000 अमेरिकी डॉलर (370,000 आस्ट्रेलियाई डॉलर) किया गया। इंडियन प्रीमियर लीग (आईपीएल) में ऑस्ट्रेलियाई खिलाड़ियों को जो भुगतान किया गया है, उसकी तुलना में यह रकम काफी कम है। लेकिन आईपीएल लीग के मालिकों ने यूएई और क्रिकेट दक्षिण अफ्रीका की टी20 लीग में भी निवेश किया है और ऐसे में क्रिकेट ऑस्ट्रेलिया को बीबीएल के लिए अपने भुगतान ढांचे में बदलाव करने की जरूरत होगी। समाचार पत्र के अनुसार, " यूएई लीग में खिलाड़ियों को मोटी रकम की पेशकश की गई है जो कि बीबीएल से बहुत अधिक है जिससे क्रिकेट ऑस्ट्रेलिया और ऑस्ट्रेलियाई क्रिकेटर्स संघ दबाव में हैं।"

सट्टेबाजी कंपनी का समर्थन करने वाली शाकिब की पोस्ट की जांच करेगा बीसीबी

ढाका, 5 अगस्त। बांग्लादेश के सबसे बड़े क्रिकेट स्टार शाकिब अल हसन फिर से विवादों से घिर गए हैं क्योंकि उनके देश के क्रिकेट बोर्ड ने सट्टेबाजी कंपनी के समर्थन में की गई उनकी हाल की सोशल मीडिया पोस्ट की जांच करने का फैसला किया है। अंतरराष्ट्रीय क्रिकेट परिषद ने 2019 में भारतीय सट्टेबाज की भ्रष्ट पेशकश की रिपोर्ट नहीं करने पर शाकिब पर एक साल का प्रतिबंध लगाया था। बांग्लादेश के वर्तमान नियमों के अनुसार सट्टे से जुड़ी किसी भी तरह की गतिविधि को बढ़ावा देना या उसका समर्थन करना निषेध है।

क्रिकबज की रिपोर्ट के अनुसार, "बांग्लादेश क्रिकेट बोर्ड (बीसीबी) इस ऑलराउंडर की हाल में सोशल मीडिया डाली गई उस पोस्ट की जांच करेगा, जिसमें उन्होंने "बेटविनर न्यूज" नामक कंपनी के साथ अपनी साझेदारी की घोषणा की थी।" बीसीबी अध्यक्ष नजमुल हसन ने कहा कि शाकिब को कारण बताओ नोटिस दिया जाएगा। शाकिब ने लगभग 400 अंतरराष्ट्रीय क्रिकेट मैचों में 12,000 से अधिक रन और लगभग 650 विकेट लिए हैं। नजमुल ने कहा, "दो बातें हैं। पहला अनुमति लेने की कोई संभावना नहीं है क्योंकि हम इस तरह की अनुमति नहीं देंगे।

भारतीय पहलवान बजरंग 65 किग्रा के क्वार्टरफाइनल में

बर्मिंघम, 5 अगस्त। भारत के स्टार पहलवान बजरंग पूनिया को शुक्रवार को यहां राष्ट्रमंडल खेलों के 65 किग्रा वर्ग के क्वार्टरफाइनल में पहुंचने में दो मिनट से भी कम समय लगा। उन्होंने शुरूआती दौर में नौराऊ के लोवे बिंघम को गिराकर आसान जीत दर्ज की।

गत चैम्पियन बजरंग ने एक मिनट अपने प्रतिद्वंद्वी को समझने में लिया और फिर 'जकड़ने' की स्थिति से अचानक बिघंम को पटक कर मुकाबला खत्म कर दिया। बिंघम को इस अचानक से हुए दांव का पता नहीं चला और भारतीय पहलवान आसानी से जीत गया। बजरंग अब ओलंपिक कांस्य पदक विजेता मॉरिशस के जीन गायलियाने जोरिस बांडोऊ के सामने होंगे। शुक्रवार को पुरूष फ्रीस्टाइल स्पर्धा में भाग लेने वाले अन्य भारतीय दीपक पूनिया (86 किग्रा) और मोहित ग्रेवाल (125 किग्रा) हैं। महिलाओं की स्पर्धा में अंशु मलिक (57 किग्रा), साक्षी मलिक (62 किग्रा) और दिव्या काकरान (68 किग्रा) भारतीय चुनौती पेश करेंगी।

लाहिड़ी की विंडहम चैम्पियनशिप में अच्छी शुरुआत

ग्रीन्सबोरो (उत्तरी कैरोलिना), 5 अगस्त। भारतीय गोल्फर अनिर्बान लाहिड़ी ने विंडहम चैंपियनशिप के पहले दौर में चार अंडर 66 का कार्ड खेलकर शानदार शुरुआत की। लाहिड़ी ने छह बर्डी की लेकिन इस बीच वह दो बोगी भी कर बैठे। इनमें से एक बोगी उन्होंने 18वें और अंतिम होल में की। पहले दौर के बाद लाहिड़ी 14वें स्थान पर हैं।

जान हूह ने पहले दौर में नौ अंडर 61 का स्कोर बनाया जिसमें सात बर्डी और एक ईगल शामिल है। पहले दौर के बाद शीर्ष पर काबिज हैं। लाहिड़ी ने कुछ अच्छे मौके गंवाये। उन्होंने पहले, पांचवें और छठे होल में बर्डी बनायी लेकिन इस बीच तीसरे होल में उन्होंने अपना शॉट गंवाया। इसके बाद उन्होंने 12वें, 14वें और 15वें होल में बर्डी बनायी लेकिन 18वें होल में फिर से बोगी कर बैठे।

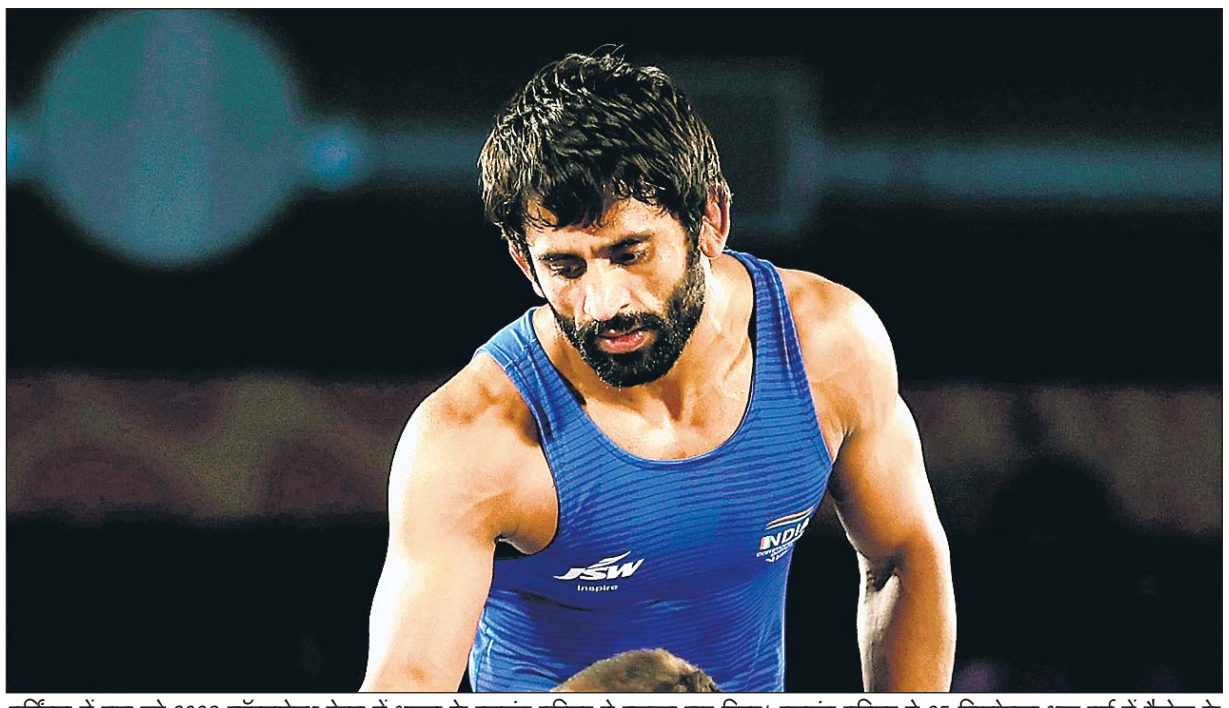

बर्मिंघम में चल रहे 2002 कॉमनवेल्थ गेम्स में भारत के बजरंग पूनिया ने कमाल कर दिया। बजरंग पूनिया ने 65 किलोग्राम भार वर्ग में कैनेडा के पहलवान को हराकर गोल्ड मैडल जीता। कॉमनवेल्थ गेम्स में यह उनका लगातार दूसरा गोल्ड मैडल है। उन्होंने फ्रीस्टाइल 65 कि.ग्रा. वर्ग में कैनेडा के लचलान मैकनिल को 9-2 से हराया। भारत का बर्मिंघम में कुश्ती में यह पहला और कुल छठा गोल्ड मैडल है। पहले हाफ में बजरंग ने चार अंक लिए। फिर दूसरे हाफ में मैकलीन ने दो प्वाइंट लेकर वापसी की कोशिश की, लेकिन बजरंग ने ऐसा नहीं होने दिया। बजरंग ने इससे पहले 2018 राष्ट्रमंडल खेलों में भी स्वर्ण पदक जीता था। वहीं 2014 कॉमनवेल्थ गेम्स में उन्होंने सिल्वर मैडल अपने नाम किया था।

अमेरिकी सिनेटर नैंसी पेलोसी के खिलाफ प्रतिबंध लगायेगा चीन

चीन के विदेश मंत्रालय ने कहा कि, ताइवान की यात्रा कर पेलोसी ने हमारी ''वन चाइना'' पॉलिसी का उल्लंघन किया है

बीजिंग, 5 अगस्त (वार्ता)। चीन के विदेश मंत्रालय ने शुक्रवार को कहा है कि चीन अमेरिकी प्रतिनिधि सभा की अध्यक्ष नैंसी पेलोसी और उसके नजदीकी रिश्तेदारों पर ताइवान की उकसाने वाली यात्रा के संबंध में प्रतिबंध लगाएगा।

मंत्रालय ने एक बयान में कहा कि अमरीकी अधिकारी पेलोसी ताइवान में शांति और स्थिरता को खतरे में डालकर एक चीन के सिद्धांतों पर गहरी चोट पहुंचाई है। बयान में कहा गया है कि चीन के प्रासंगिक कानून के आधार पर चीन की तरफ से पेलोसी और उनकी नजदीकी रिश्तेदारों पर इस उकसाने वाली कार्रवाई पर प्रतिबंध लगाने की निर्णय लिया गया है। मंत्रालय ने कहा कि चीन ने अमेरिका के साथ जलवायु परिवर्तन वार्ता, अवैध अप्रवासियों के प्रत्यावर्तन पर सहयोग, आपराधिक और कानूनी सहायता तथा अन्तर्राष्ट्रीय अपराध एवं मादक पदार्थों की तस्करी के खिलाफ लड़ाई को रोकने का भी फैसला किया है। पेलोसी ने मंगलवार को चीन की चेतावनियों के बावजूद एशिया दौरे पर ताइपे का दौरा किया। चीन ताइवान को अपने क्षेत्र का हिस्सा मानता है और उसके साथ किसी भी प्रत्यक्ष आधिकारिक विदेशी संपर्क का विरोध करता है। पेलोसी 25 वर्षों में ताइवान की यात्रा करने वाली सर्वोच्च रैंकिंग वाली अमेरिकी अधिकारी हैं।

- **चीन के विदेश मंत्रालय ने कहा कि, चीन ने अमेरिका के साथ जलवायु परिवर्तन वार्ता, अवैध अप्रवासियों के प्रत्यावर्तन पर सहयोग, आपराधिक और कानूनी सहायता तथा अंतरराष्ट्रीय अपराध एवं मादक पदार्थों की तस्करी के खिलाफ लड़ाई को रोकने का भी फैसला किया है।**

ताइवान के विदेश मंत्री जोसेफ वू ने अमेरिका के तीसरी सबसे बड़ी नेता व प्रतिनिधि सभा की अध्यक्ष नैंसी पिलोसी की यात्रा को अत्यंत महत्वपूर्ण बताया और इसके जवाब में चीन द्वारा शुरु किए गए सैन्य अभ्यास की कड़ी आलोचना की।

वू बी.बी.सी. से शुक्रवार को बात करते हुए चीन की ओर से की गयी कार्रवाई को बहुत उकसाने वाला तथा एशिया में शांति और स्थिरता लिए बड़ा खतरा बताया है। उन्होंने कहा कि ताइवान चीन के सपनों के विस्तार का आखिरी टुकड़ा नहीं है। उनका यह बयान चीन के मिसाइल प्रक्षेपण किये जाने के बाद आया है।

बैंकिंग ब्याज दरें प्री कोविड स्तर से भी महंगी हो गईं

रिजर्व बैंक ने नीतिगत ब्याज दरों को आधा फीसदी बढ़ाने का फैसला किया

मुंबई, 5 अगस्त (वार्ता)। बढ़ती महंगाई को काबू में करने के लिए रिजर्व बैंक (आर.बी.आई.) के नीतिगत दरों में आज आधी फीसदी की बढ़ोतरी करने के साथ ही यह अब करोना महामारी के पहले के स्तर को पार कर गयी है। रिजर्व बैंक के आज के इस निर्णय से अब घर, कार और अन्य प्रकार के ऋण महंगे हो जाएंगे। रिजर्व बैंक की मौद्रिक नीति समिति की तीन दिवसीय बैठक के बाद गवर्नर शक्तिकांत दास ने बैठक में लिए गये निर्णय की जानकारी देते हुये कहा कि देश में वैश्विक कारकों से महंगाई में बढ़ोतरी हो रही है। इस वर्ष जून में लगातार छठे महीने में खुदरा महंगाई रिजर्व बैंक के लक्ष्य छह प्रतिशत से ऊपर बनी रही है। विकास को गति देने तथा महंगाई को काबू में करने के उद्देश्य से नीतिगत दरों में आधी फीसद की बढ़ोतरी की गयी है। उन्होंने कहा कि इस बढ़ोतरी से खुदरा महंगाई को नियंत्रित करने में मदद मिलने की उम्मीद है और महंगाई को मध्यावधि में छह प्रतिशत के लक्षित दायरे में लाया जा सकेगा।

उन्होंने कहा कि इस बढ़ोतरी के बाद रेपो दर 4.90 प्रतिशत से 0.50 प्रतिशत बढ़कर 5.40 प्रतिशत पर, सटैडिंग डिपॉजिट फैसिलिटी दर (एस.डी.एफ.) 4.65 प्रतिशत से 0.50 प्रतिशत बढ़कर 5.15 प्रतिशत, बैंक दर 5.15 प्रतिशत से बढ़कर 5.65 प्रतिशत पर तथा मार्जिनल स्टैंडिंग फैसिलिटी (एम.एस.एफ.) 5.65 प्रतिशत पर पहुंच गयी है।

उल्लेखनीय है कि करोना महामारी के शुरू होने से पहले रेपो दर 5.15 प्रतिशत पर थी। माहामारी के दौरान लॉकडॉउन से मांग प्रभावित होने के कारण रिजर्व बैंक ने नीतिगत दरों में भारी कमी की थी और यह रिकॉर्ड निचले स्तर पर आ गयी थी। रिजर्व बैंक ने तीन बार बढ़ोतरी कर इसको करोना काल के पहले के स्तर के पार पहुंचा दिया है। हालांकि रिजर्व बैंक इसका उपयोग महंगाई को नियंत्रित करने के लिए कर रहा है।

- **रिजर्व बैंक ने कहा कि, कई ग्लोबल कारकों की वजह से लगातार छः महीने से महंगाई में अनियंत्रित बढ़ोतरी हो रही है, इसे रोकने के लिए यही सबसे सटीक उपाय है।**
- **इस बढ़ोतरी के बाद बैंकों के लिए रैपो रेट 4.90 प्रतिशत से बढ़कर 5.40 प्रतिशत हो जायेगी। करोना महामारी आने से पहले रैपो रेट 5.15 प्रतिशत ही थी। इससे तय है कि, सभी प्रकार के लोन अब काफी महंगे हो जायेंगे।**

उपराष्ट्रपति ...

(प्रथम पृष्ठ का शेष)

एन.डी.ए. के प्रत्याशी जगदीप धनखड़ के बीच और पूर्व केन्द्रीय मंत्री मार्गरेट अल्वा, जो विपक्ष की प्रत्याशी है, के बीच सीधा मुकाबला है।

संसद के दोनों सदनों के सदस्य इसमें मतदान करेंगे जिसमें राज्यसभा के मनोनीत सदस्य भी शामिल है। धनखड़ की जीत तय है क्योंकि लोकसभा से एन.डी.ए. का प्रचंड बहुमत है। धनखड़, एम. वेंकैया नायडू का स्थान लेंगे। पूर्व केन्द्रीय मंत्री और पूर्व भाजपा अध्यक्ष नायडू का कार्यकाल 11 अगस्त, रक्षाबंधन को खत्म हो रहा है।

धनखड़ राजस्थान के झुंझुनूं के रहने वाले हैं और अब संसद के दोनों सदनों के मुखिया राजस्थानी होंगे क्योंकि लोकसभा स्पीकर ओम बिड़ला भी राजस्थानी हैं वे कोटा के हैं। धनखड़ केन्द्रीय संसदीय कार्य राज्यमंत्री रहे हैं और सुप्रीम कोर्ट में प्रैक्टिस करते थे। बाद में भाजपा ने उन्हें पश्चिम बंगाल का राज्यपाल बनाया था।

सिख और ...

(प्रथम पृष्ठ का शेष)

वे स्थानीय एयर पोर्ट और भारतीय उड़ानों में यात्रा करते समय अधिकतम 6 इंच के ब्लेड वाली कृपाण अपने साथ ले जा सकते हैं।

जब न्यायमूर्ति अब्दुल नज़ीर तथा जे.के. महेश्वरी की बैंच ने याचिकाकर्ता हिन्दू सेना को अपनी याचिका संबंधित उच्च न्यायालय में ले जाने की छूट दे दी तो वादी ने अपनी याचिका वापस ले ली। याचिका में इस बात का विरोध किया था कि कोई व्यक्ति अपने धर्म के आधार पर हवाई अड्डों पर कोई भी सामान ले जा सके, क्योंकि ऐसा किया जाना स्टाफ तथा यात्रियों के लिये संभावित खतरे का कारण बन सकता है।

याचिका में इस साल 4 तथा 12 मार्च के ब्यूरो ऑफ सिविल एविएशन सिक्यूरिटी के उस आदेश को चुनौती दी गई थी, जिसमें केवल सिख यात्रियों को कृपाण रखने की अनुमति दे दी गई थी तथा इस अनुमति में सिख कर्मचारी भी शामिल कर दिये गये थे।

ब्यूरो ने इस बात का विशेष रूप से उल्लेख किया था कि कृपाण का ब्लेड 15.24 सेमी (6 इंच) से बड़ा तथा कृपाण की कुल लम्बाई 22.86 सेमी (9 इंच) से ज्यादा नहीं होनी चाहिये। यह आदेश केवल भारतीय विमानों, जो देशी टर्मिनलों से देश के अंदर ही उड़ान भरेंगे, पर लागू किया गया था।

याचिका में तर्क दिया गया कि ब्यूरो के इस आदेश से हवाई अड्डे, विमान तथा यात्रियों की सुरक्षा में खामी पैदा हो सकती है तथा इस प्रकार, इस आदेश से जनता के जीवन तथा व्यक्तिगत स्वतंत्रता के मूलाधिकार का हनन हो रहा है, जिसकी गारंटी संविधान के अनुच्छेद 21 के तहत दी गई है। हिन्दू सेना ने कहा कि वह सनातन धर्म के लिये काम करने वाले एक अलाभकारी संगठन के रूप में रजिस्टर्ड है। हिन्दू सेना का कहना है कि वह हिन्दू समुदाय के उत्थान, गो-संरक्षण तथा धर्मशाला-निर्माण के लिये काम करती है।

कांग्रेस को ...

(प्रथम पृष्ठ का शेष)

कांग्रेस अपने विरोध पर कायम रहेगी या यह सिर्फ एक ही दिन का कार्यक्रम है। चाहे जो कुछ भी हो कांग्रेस के विरोध प्रदर्शन ने मीडिया की इतनी सुर्खियां बटोरी कि कश्मीर में धारा 370 हटने की तीसरी वर्षगांठ के कार्यक्रम भी कांग्रेसियों की बड़ी संख्या के आगे फीके पड़ गए। कांग्रेस के लोगों ने मूसलाधार बारिश वॉटर जैट्स व लाठियों के साथ किए गए भारी पुलिस बंदोबस्त व गिरफ्तारी की आशंकाओं का साहसपूर्वक मुकाबला किया। इससे पार्टी अन्ततः एक विपक्षी पार्टी के रूप में जागृत हो गई।

गर्भपात...

(प्रथम पृष्ठ का शेष)

जिनकी बैंच में जस्टिस जे.बी. पारदीवाला भी शामिल थे, ने कहा, ''इस कानून (एम.टी.पी. एक्ट एण्ड रुल्स) की एक प्रगतिशील व्याख्या होनी चाहिए, इस बात को मद्देनज़र रखते हुए कि मैडिकल के क्षेत्र में बहुत प्रगति हुई है।'' जस्टिस ने ''इन्टैन्ट ऑफ पार्लियामैंट'' का जिक्र किया जिसमें कहा गया है कि, ''... जब किसी महिला या उसके साथी द्वारा गर्भधारण रोकने के लिए इस्तेमाल किए गए साधन या उपकरण असफल होने के परिणामस्वरुप गर्भधारण हो जाए...''

एम.टी.पी. कानून एवं नियम के तहत जिन दो मुद्दों की जांच की जा रही है वो हैं कि, क्या बीस सप्ताह के गर्भ को खत्म करने के नियम में ढील दी जा सकती है, इस बात को देखते हुए कि मैडिकल के क्षेत्र में बहुत प्रगति हुई है, तथा, यह भी कि, वर्तमान कानून के तहत गर्भपात में विवाहित व अविवाहित का जो भेद है उसे खत्म किया जाए।

यह मुद्दा तब उठा जब 21 जुलाई को कोर्ट ने एक 25 वर्षीय महिला की प्रार्थना स्वीकार करते हुए उसे 24 सप्ताह का गर्भ गिराने की अनुमति दी और दिल्ली स्थित एम्स के डायरैक्टर को इस सम्बंध में एक मैडिकल बोर्ड के गठन का निर्देश दिया यह देखने के लिए कि क्या इस तरह के गर्भपात से उक्त महिला की जान को तो कोई खतरा नहीं है। ज्ञातव्य है कि उक्त महिला लिव-इन रिलेशनशिप में रह रही थी।

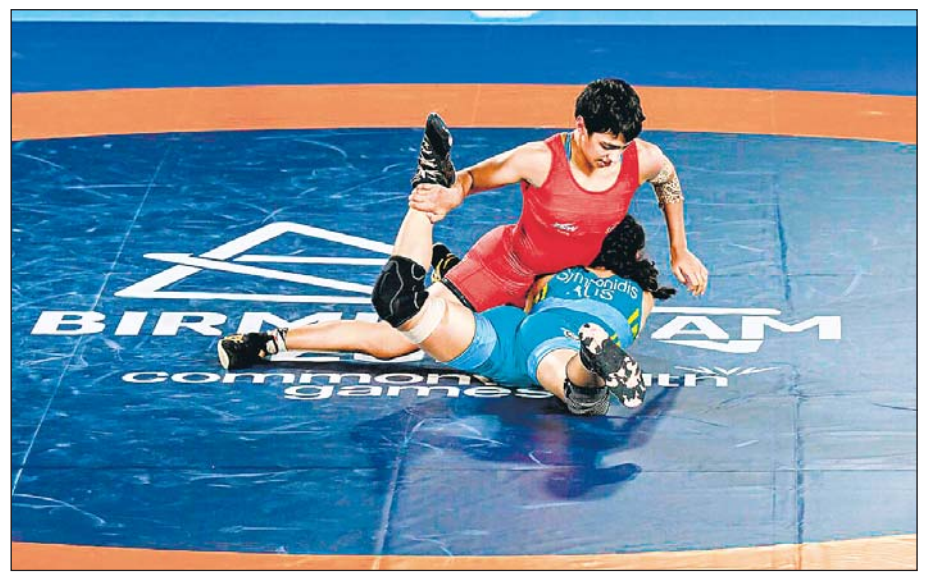

भारत की पहलवान अंशु मलिक ने भारत को कुश्ती में पहला मैडल दिलाया। फ्रीस्टाइल 57 कि.ग्रा. वर्ग में रजत पदक जीतने वाली अंशु मलिक फाइनल में नाईजीरिया की ओडानायो फोलासाडो से 3-7 से हारीं। ओडानायो ने लगातार तीसरी बार स्वर्ण जीता है। वहीं अंशु को पहली बार राष्ट्रमंडल खेलों में कोई पदक मिला है।

'भाजपा एक दिन देश के तिरंगे को भी बदल देना चाहती है'

श्रीनगर, 5 अगस्त (वार्ता)। जम्मू-कश्मीर की पूर्व मुख्यमंत्री एवं पीपुल्स डेमोक्रिटक पार्टी (पीडीपी) की अध्यक्ष महबूबा मुफ्ती ने शुक्रवार को यह कहकर नया विवाद खड़ा दिया कि आने वाले समय में केन्द्र में सत्तारूढ़ भारतीय जनता पार्टी देश के तिरंगे को बदल देगी और संविधान को खत्म कर देगी। महबूबा मुफ्ती जम्मू-कश्मीर से धारा 370 हटाये जाने के तीन वर्ष के मौके पर कार्यकर्ताओं के साथ विरोध प्रदर्शन करने के बाद यहां पार्टी मुख्यालय में पत्रकारों को संबोधित कर रही थीं। उन्होंने आरोप लगाया कि पुलिस ने उन्हें रैली नहीं निकालने दी। उन्होंने कहा, मैं देश के नागरिकों से कहना चाहती हूं कि आने वाले दिनों में भाजपा देश के संविधान को खत्म कर देगी।

उन्होंने कहा, वे लोकतंत्र और धर्मनिरपेक्षता पर आधारित संविधान को खत्म कर देंगे और इसे एक धार्मिक देश बना देंगे। वे इस तिरंगे को भी बदल देंगे जिसे आप बहुत गौरव के साथ फहराते हैं। अगर भारत आज नहीं जगा तो बहुत कुछ खो जायेगा। कुछ नहीं बचेगा। पूर्व मुख्यमंत्री ने कहा, वे उसी तरह से इस मुल्क के संविधान और तिरंगे को बदलेंगे जिस तरह से जम्मू-कश्मीर का संविधान और झंडा छीना था। जम्मू-कश्मीर के लोगों ने यह कसम खाई है कि जो उनसे पांच अगस्त 2019 को छीना गया था उसे वापस लेंगे। जम्मू-कश्मीर की पूर्व मुख्यमंत्री ने कहा, हमने न केवल अपना झंडा और संविधान वापस लेने का संकल्प लिया है, बल्कि उन्हें कश्मीर मुद्दे को हल करने के लिए मजबूर करने का भी, जिसके लिए लाखों लोगों ने अपने प्राणों की आहुति दी है।

महबूबा ने कहा कि पांच अगस्त न केवल जम्मू-कश्मीर के लोगों के लिए बल्कि पूरे देश के लिए 'काला दिन' था। इससे पहले दिन में, उन्होंने इस बात का ,खंडन किया कि जम्मू-कश्मीर में सामान्य स्थिति है। उन्होंने कहा,जम्मू-कश्मीर के लिए भाजपा के दुर्भावनापूर्ण इरादों का खुलासा हो गया है, दमन और डर का पैटर्न अब देश के बाकी हिस्सों में भी दरवाजे पर दस्तक दे रहा है। अपनी 'पालतू एजेंसियों' को हथियार देना और असंतोष को दबाने के लिए कड़े कानूनों का इस्तेमाल करना आदर्श बन गया है।

उन्होंने कहा,आपकी चुप्पी और मिलीभगत ने भारत सरकार को कहर बरपाने के लिए प्रोत्साहित किया। आज वे भारतीय लोकतंत्र का समर्थन करने वाले हर स्तंभ को तोड़कर उसे कुचल रहे हैं।

भाजपा का जम्मू-कश्मीर का तथाकथित एकीकरण जो कभी नहीं हुआ, हमें भारी कीमत चुकानी पड़ी है। जम्मू-कश्मीर में बेरोजगारी और महंगाई चरम पर है। सामान्य स्थिति का मुखौटा उतना ही सच है जितना 'सबका साथ, सबका विकास'।

- **जम्मू-कश्मीर की पूर्व मुख्यमंत्री महबूबा मुफ्ती ने शुक्रवार को यह कहकर केन्द्रीय सरकार और भाजपा पर बहुत संगीन आरोप लगाया**
- **पूर्व मुख्यमंत्री ने कहा, वो उसी तरह से इस मुल्क के संविधान और तिरंगे को बदलेंगे जिस तरह से जम्मू-कश्मीर का संविधान और झण्डा छीना था।**

ममता बनर्जी का...

(प्रथम पृष्ठ का शेष)

उनसे विचार विमर्श नहीं किया था। जहां टी.आर.एस. और जे.एम.एम. ने सोनिया और राहुल गांधी को ई.डी. द्वारा तलब किए जाने की मर्त्सना की हैं, वहीं पश्चिम बंगाल के स्वयं केन्द्रीय जांच एजेंसियों से गले तक भर जाने के बावजूद टी.एम.सी. ने ई.डी. की आलोचना से दूरी बना रखी है। यह संभव माना जा रहा है कि बनर्जी, आप नेता अरविंद केजरीवाल जैसे विपक्ष के नेताओं से शनिवार को मुलाकात करेंगी, लेकिन सोनिया का राहुल गांधी के साथ उनकी कोई मीटिंग तय नहीं हैं।

क्या सुनक ...

(प्रथम पृष्ठ का शेष)

अंत में प्रश्न किया, ''क्या कृपया वास्तविक लिज़ खड़ी होंगी?''

इससे पहले भी जब सोमवार को उनकी प्रचार अभियान टीम ने एक नुकसानदायक बयान दिया था तब भी ट्रस को यू-टर्न लेने को बाध्य होना पड़ा था। उनकी टीम ने कहा था कि सरकार यदि निवासरत सार्वजनिक क्षेत्र के उन कर्मचारियों, जो लंदन के बाहर रहते हैं, को कम वेतन देती तो वह 8.8 बिलियिन पाउण्ड (10.75 बिलियन डॉलर) प्रति वर्ष बचा सकती है।

बर्ली ने नीतियों पर लिए गए उनके यू-टर्न्स की लिस्ट बताते हुए कहा कि ''आप उन क्षेत्रों के सरकारी कर्मचारियों का वेतन कम करना चाहती थईं और फिर आप कहती हैं कि आप ऐसा नहीं चाहती थीं।'' ट्रस ने जोर देकर कहा कि मीडिया ने इस प्रस्ताव का गलत अर्थ निकाला।

यूक्रेन पर रूस के आक्रमण के तुरंत बाद दिए गए ट्रस के बयान को भी बर्ली ने चुनौती दी। ट्रस ने कहा था कि वे ब्रिटिश लोगों के यूक्रेन के पक्ष में लड़ने की पक्ष धर हैं। लेकिन ब्रिटिश लड़ाके उसके बाद से बंदी बनाए जाते रहे हैं और उन पर भाड़े के सैनिक होने का आरोपी बनाया गया है। इसके अलावा यूक्रेन के अलगाववादी क्षेत्र डोनेट्स्क उन पर मृत्युदण्ड का खतरा मंडरा रहा है। ट्रस ने जोर देकर कहा कि हमेशा से यहां ट्रैवल एडवाइस थी कि ब्रिटिश लोगों को यूक्रेन नहीं जाना चाहिए। सुनक को भी कठोर प्रश्नों का सामना करना पड़ा, जिनमें से एक सवाल डिज़ाइनर जूतों के शौक से संबंधित था।

'कांग्रेस ने काले कपड़े पहनकर विरोध प्रदर्शन के लिए 5 अगस्त का दिन ही क्यों चुना'

अमित शाह ने कहा कि, कांग्रेस का यह विरोध असल में रामजन्मभूमि शिलान्यास व जम्मू-कश्मीर में धारा 370 हटाने का विरोध है

नई दिल्ली, 5 अगस्त। गृहमंत्री अमित शाह ने देशभर में कांग्रेस के प्रदर्शन का कड़ा विरोध किया है। उन्होंने कहा कि आखिर कांग्रेस ने प्रदर्शन के लिए आज का ही दिन क्यों चुना?

उन्होंने कहा कि आखिर प्रदर्शन के लिए काले कपड़े क्यों पहने गए? उन्होंने कहा कि पिछले साल आज के ही दिन प्रधानमंत्री मोदी ने अयोध्या में श्रीरामजन्म भूमि पर मंदिर का शिलान्यास किया था।

आज के दिन तो जश्न मनाया जाना चाहिए था, लेकिन कांग्रेस ने तुष्टिकरण की राह पर चलते हुए आज के दिन विरोध प्रदर्शन किया। अमित शाह ने कांग्रेस द्वारा आज के दिन काले कपड़ों में प्रदर्शन पर भी सवाल उठाए। उन्होंने कहा कि अभी तक तो रोज सामान्य कपड़ों में प्रदर्शन किया जा रहा था। आज आखिर काले कपड़ों में प्रदर्शन क्यों किया गया? उन्होंने कहा कि कांग्रेस सबसे लंबे समय तक सत्ता में रही, लेकिन उसने राम मंदिर का विवाद नहीं सुलझाया। वहीं प्रधानमंत्री मोदी ने 500 साल पुराने इस विवाद का पटाक्षेप करते हुए आज के ही दिन अयोध्या में राम मंदिर का शिलान्यास किया था।

अमित शाह ने कहा कि इतनी जगह शिकस्त खाने के बाद भी तुष्टिकरण नहीं छोड़ रही है। उन्होंने कहा कि मेरा मानना है कि इस प्रदर्शन के जरिए कांग्रेस ने सीक्रेट रूप से अपना तुष्टिकरण का एजेंडा आगे बढ़ाया है। केंद्रीय गृहमंत्री ने कहा कि मैं बता देना चाहता हूं कि तुष्टिकरण की नीति न देश के लिए अच्छी न कांग्रेस के लिए अच्छी। वहीं ई.डी. की कार्रवाई पर अमित शाह ने कहा कि सभी को देश के कानून का पूरी तरह से सम्मान करना चाहिए।

- **अमित शाह ने कहा कि, इतनी जगह शिकस्त खाने के बाद भी तुष्टिकरण नहीं छोड़ रही है कांग्रेस उन्होंने कहा, मेरा मानना है कि इस प्रदर्शन के जरिए कांग्रेस ने सीक्रेट रूप से हिन्दुत्व के विरोध एवं तुष्टिकरण का अपना एजेण्डा आगे बढ़ाया है।**
- **उन्होंने कहा कि कांग्रेस सबसे लंबे समय तक सत्ता में रही, लेकिन उसने राम मंदिर का विवाद नहीं सुलझाया। वहीं प्रधानमंत्री मोदी ने 500 साल पुराने इस विवाद का पटाक्षेप करते हुए आज के ही दिन अयोध्या में राम मंदिर का शिलान्यास किया था।**

'प्रजातंत्र अब केवल एक याद बन कर रह ...

(प्रथम पृष्ठ का शेष)

है कि जनता के मुद्दे उठाये ही नहीं जाते।

उन्होंने आरोप लगाया कि यह तानाशाही ''दो बड़े व्यवसायियों के हित में, दो व्यक्तियों द्वारा चलाई जा रही हैं।

राजस्थान के मुख्यमंत्री अशोक गहलोत ने अपील की कि हर आदमी आगे बढ़कर सरकार से सवाल करे।

गांधी ने कहा कि विपक्ष लोकतन्त्र की ताकत के आधार पर, लोकतंत्र की खातिर लड़ रहा है।

पूर्व कांग्रेस अध्यक्ष ने कहा, ''सारी संस्थाएं सरकार का पूरी तरह समर्थन एवं सहयोग'' कर रही हैं। भारत की हर संस्था आर.एस.एस. के नियन्त्रण में हैं। संख्याएं स्वतन्त्र नहीं रही हैं। हमारी लड़ाई किसी पार्टी से नहीं है। आज हम उस पूरे इन्फ्रास्ट्रक्चर से लड़ रहे हें, जो एक पार्टी के साथ खड़ा हो गया हैं। आर्थिक व्यवस्था भाजपा आर.एस. एस. का एकाधिकार हैं, संस्थानिक रूप से उनका एकाधिकार है। यही कारण है कि विपक्ष विक्षुब्ध है लेकिन वह क्षोभ बहुत प्रभावी तरीके से बाहर नहीं आ पा रहा।''

गांधी ने कहा कि मँहगाई एक वास्तविकता है लेकिन इसे लेकर एक भिन्न सोच एवं अवधारणा पैदा की जा रही है।

गांधी ने पूछा, ''भारत में स्टार्टअप्स कहाँ हैं?''

उन्होंने कहा कि स्टार्टअप्स अपने कार्यकारियों को निकाल रहे हैं।

गांधी ने आगे कहा, ''कोविड़ के दौरान लाखों लोग मर गये, लेकिन सरकार कह रही है कि यह असत्य है। कीमतें बढ़ रही हैं लेकिन सरकार इस बात से इनकार कर ही है। बरोजगारी बढ़ रही है लेकिन सरकार इस तथ्यों को स्वीकार नहीं करती। सारा प्रचार एवं संचार तन्त्र सरकार के हाथों में है।''

गांधी ने कहा, '' मैं जितना ज्यादा सच कहूँगा, मुझ पर उतना ही ज्यादा हमला होगा। मेरे साथ समस्या यह है कि मैं सच्ची बात कहता हूँ और डरता नहीं हूँ। मैं मूलभूत मुद्दों को उठाने का अपना काम करता रहूँगा। मैं अपने काम को जारी रखूँगा।''

गांधी ने कहा कि डर वे रहे हैं, जो धमकी दे रहे हैं। उन्होंने कहा, ''वे जनता की ताकत से डरते हैं। वे इसलिये डर रहे हैं क्योंकि वे 24 घण्टे झूठ बोलते हैं, कोई महँगाई नही है, कोई बरोजगारी नहीं हैं, कोई चीनी हमले नहीं हैं।

उन्होंने कहा कि उन पर होने वाले बढ़ते जायेंगे, क्योंकि वे (राहुल) जनता के मुद्दों को उठाते हैं।

गांधी ने कहा, ''मुझे यह अच्छा लगता है जब मेरे राजनैतिक विरोधी मुझ पर हमले करते हैं तो मुझे बड़ी खुशी मिलती है क्योंकि मैं अपनी विचारधारा की ताकत को समझता हूँ, अपने युद्ध क्षेत्र की ताकत को समझता हूँ और यह समझता हूँ कि यह लड़ाई क्यों लड़ी जा रही है।''

इसी बीच, कांग्रेस के नेताओं ने महँगाई के खिलाफ प्रधानमंत्री निवास तक की अपनी पद यात्रा शुरू कर दी। इसके बाद, पार्टी सांसद राष्ट्रपति भवन तक पैदल जायेंगे।

राहुल ने कहा, ''तथ्य यह है कि भारत में लोकतन्त्र एक स्मृति मात्र बन गया है। इसके परिणाम सामने आयेंगे। जब लोग उठते हैं तो परिणाम सामने आते हैं। आप मुझसे जो सवाल पूछना चाहें, पूछिये। हर व्यक्ति को मालूम है कि (ई.डी.) की सच्चाई क्या है। मैं आर.एस.एस. से प्रश्न पूछना चाहता हूँ। अगर आप (आर.एस.एस.) मुझ पर हमला करेंगे, तो मुझे खुशी होगी क्योंकि इस तरीके से इस युद्ध क्षेत्र को और ज्यादा और बेहतर समझ सकूँगा।

उन्होंने कहा, ''वे गांधी परिवार पर हमले क्यों करते हैं?'' क्योंकि हम लोकतन्त्र और समरसता के लिये लड़ते हैं और हम सालों से लड़ते आ रहे हैं। मेरे परिवार के सदस्यों ने अपने जीवन कुर्बान कर दिये। जब भारत को हिन्दू-मुसलमान के आधार पर बाँटा जाता है तो हम आहत होते हैं। जब किसी पर, दलित होने के कारण, हमला होता है तो हम दुखी होते हैं। हम एक परिवार माम नहीं हैं, हम एक विचारधारा हैं।''

''हिटलर भी चुनाव जीता करता था। पूरा संस्थानिक ढ़ाँचा उसके साथ था। मुझे इन संस्थाओं पर अधिकार दे दीजिये तो मैं आपको दिखा दूँगा कि चुनाव कैसे जीते जाते हैं।''

इसके बाद, काले वस्त्र पहने हुये, कांग्रेस नेता महँगाई एवं बेरोजगारी के खिलाफ सड़कों पर आ गये। उनके साथ राहुल गांधी तथा प्रिंयका गांधी भी थे। उन सबकों संसद और ए.आई.सी.सी. मुख्यालय के बाहर नाटकीय गतिरोध के बीच, पुलिस ने गिरफ्तार कर लिया।

कांग्रेस सांसदों, जिनमें राहुल गांधी भी शामिल थे, ने संसद-भवन परिसर में विरोध-प्रदर्शन किया तथा उसके बाद, महँगाई, अत्यावश्यक सामानों पर जी.एस.टी. बढ़ाये जाने तथा बेरोजगारी के खिलाफ कांग्रेस के राष्ट्रव्यापी आन्दोलन के एक हिस्से के रूप में, ये सब लोग पद यात्रा करते हुये राष्ट्रपति भवन की ओर बढ़ गये।

प्रदर्शन कर रहे विपक्षी सांसद सरकार के खिलाफ नारेबाजी कर रहे थे तथा माँग कर रहे थे कि अत्यावश्यक वस्तुओं पर बढ़ाई गई जी.एस.टी. वापस ली जाये। पार्टी अध्यक्ष सोनिया गांधी पार्टी की महिला सांसदों के साथ अपने हाथों में बैनर लिये संसद के गेट नम्बर 1 के बाहर खड़ी हुई थी।

लेकिन इन प्रदर्शनकारियों को दिल्ली पुलिस ने रोक दिया तथा राष्ट्रपति भवन की तरफ नहीं बढ़ने दिया। सोनिया गांधी ने पद यात्रा में भाग नहीं लिया। अन्य सांसदों को दिल्ली पुलिस ने विजय चौक पर गिरफ्तार कर लिया।

पार्टी सूत्रों ने कहा कि गिरफ्तार किये गय 64 सांसदों में वरिष्ठ कांग्रेस नेता के सी वेणुगोपाल, अधीर रंजन चौधरी तथा गौरव गोगाई भी शालि थे। गिरफ्तारी के बाद पुलिस इन लोगों को विजय चौक से पुलिस बसों में ले गई।

राष्ट्रदूत (एचयूएफ) के लिए मुद्रक एवं प्रकाशक सोमेश शर्मा द्वारा राष्ट्रदूत प्रेस, जी1/63 इंडस्ट्रीयल एरिया फेस प्रथम, जालौर, (राज.) से मुद्रित एवं प्रकाशित। संपादक-राजेश शर्मा, आर.एन.आई. नं. RAJHIN/2006/17286 जयपुर कार्यालय: सुधर्मा एम.आई.रोड, जयपुर। फोन: 2372634, 4103333-34, फैक्स : 0141-2373513, कोटा कार्यालय : पलायथा हाऊस, छत्रपति शिवाजी मार्ग, कोटा। फोन: 2386031, 2386032,फैक्स:0744-2386033, बीकानेर कार्यालय : कुम्भाना हाऊस, हनुमान हत्था, बीकानेर। फोन: 2200660, फैक्स 0151-2527371, उदयपुर कार्यालय: आयड मैन रोड आयड, उदयपुर। फोन: 2413092, फैक्स : 0294-2410146, अजमेर कार्यालय: राष्ट्रदूत भवन, चुंगी नाका के पास, अजमेर। फोन: 2627612, फैक्स:0145-2624665 जालोर कार्यालय :- जी 1/63, इन्डस्ट्रीयल एरिया, फेस प्रथम, जालोर। फोन226422,226423, फैक्स: 02973-226424 हिण्डौनसिटी कार्यालय :- जी -1-201, रीको औद्योगिक क्षेत्र, हिण्डौनसिटी। फोन: 230200, 230400, फैक्स: 07469-230600 चूरू कार्यालय : एच-150, रीको औद्योगिक क्षेत्र, चूरू, फोन : 256906, 256907, फैक्स: 01562-256908