जयपुर • कोटा • बीकानेर • उदयपुर • अजमेर • जालोर • हिण्डौनसिटी • चूरू

राष्ट्रदूत

epaper.rashtradoot.com

उदयपुर

Rashtradoot

फोनः- 2418945 फैक्सः- 0294-2410146 वर्षः 31 संख्याः 235 प्रभात उदयपुर, शुक्रवार 28 जून, 2024 आर.जे. 7202 पृष्ठ 6 मूल्य 2.50 रु.

अठारहवीं लोकसभा का एजेण्डा निर्धारित हुआ सदन के पहले ही दिन

आमने-सामने टकराव की रणनीति बना ली है, सरकार व विपक्ष ने

-रेणु मित्तल-
-राष्ट्रदूत दिल्ली ब्यूरो-

नई दिल्ली, 27 जून। मोदी सरकार और विपक्षी इण्डिया गठबंधन के बीच टकराव 18वीं लोकसभा की सबसे उल्लेखनीय बात है।

संसद के दोनों सदनों के लिए एजेण्डा है, राष्ट्रपति के अभिभाषण पर धन्यवाद प्रस्ताव, लेकिन विपक्ष एक स्थगन प्रस्ताव रखकर मांग करेगा कि, नीट के अति महत्वपूर्ण और वर्तमान मुद्दे पर तुरंत बहस होनी चाहिए, जिसने देश को हिलाकर रख दिया है और लाखों छात्रों के भविष्य को खतरे में डाल दिया है।

कल शुक्रवार है, जब राष्ट्रपति के अभिभाषण पर चर्चा होनी है।

विपक्ष यह स्पष्ट करेगा कि, वो राष्ट्रपति के अभिभाषण का बायकॉट नहीं कर रहा है, लेकिन, वो सोमवार को इस पर बहस करना चाहता है।

माना जा रहा है कि, यदि नीट पर बहस की अनुमति नहीं दी गई तो विपक्ष सदन में भारी हंगामा कर सकता है। विपक्ष दोनों सदनों में स्थगन की स्थिति पैदा कर देगा और सदन का कामकाज नहीं होने देगा।

- हालांकि, परम्परा के अनुसार, राष्ट्रपति द्वारा दोनों सदनों की संयुक्त बैठक में प्रस्तुत अभिभाषण पर बहस करके धन्यवाद प्रस्ताव पारित करना पहली प्राथमिकता होती है। पर, इस बार विपक्ष स्थगन प्रस्ताव लाना चाहता है, और आम जनता की सबसे बड़ी चिंता, ''नीट'' परीक्षा में पेपर लीक का मसला उठाना चाहता है।
- विपक्ष, तकनीकी दृष्टि बड़ी होशियारी से अभिभाषण का बायकॉट नहीं कर रहा है, बल्कि जनता को सबसे ज्यादा चुभने वाले मुद्दे पर सदन में बहस चाहता है।
- विपक्ष का कहना है कि, नीट पर बहस की उनकी मांग नहीं मानी गई तो वो सदन की कार्यवाही नहीं चलने देंगे। विपक्ष, अपनी इस रणनीति से लोकसभा का एजेण्डा सैट करना चाहता है।
- विपक्ष, सोमवार को संसद परिसर में लगी महात्मा गांधी की प्रतिमा पर धरने पर भी बैठेगा।
- धरना सरकार द्वारा, ई.डी., सी.बी.आई. आदि जाँच एजेन्सियों का विपक्ष के नेताओं के खिलाफ खुला उपयोग करने के विरोध में आयोजित किया गया है। दिल्ली के मु.मंत्री केजरीवाल, झारखंड के मु.मंत्री हेमन्त सोरेन तथा, प.बंगाल के तीन कैबिनेट मंत्रियों की गिरफ्तारी सरकार की इस प्रतिशोध की रणनीति का उदाहरण है।

आज शाम मल्लिकार्जुन खड़गे के निवास पर हुई विपक्षी इण्डिया गठबंधन की बैठक में विपक्षी नेताओं ने तय किया कि, संसद में नीट का मुद्दा सर्वोच्च प्राथमिकता होनी चाहिए।

स्पष्ट है कि, विपक्ष अपना एजैण्डा सैट करना चाहता है और इस बात को अधिक बड़ा पॉइन्ट बनाना चाहता है कि, जो मुद्दे आम आदमी को प्रभावित करते हैं उन्हें प्राथमिकता के आधार पर उठाया जाना चाहिए।

यह सब भविष्य के कथानक को कन्ट्रोल और मॉनिटर करने का भी प्रयास है।

लेकिन बात यहीं खत्म नहीं होती। सोमवार को विपक्षी दल संसद भवन परिसर में महात्मा गाँधी की प्रतिमा के

(शेष अंतिम पृष्ठ पर)

कोटा में एक और कोचिंग छात्र ने आत्महत्या की

कोटा, 27 जून (निसं)। कोचिंग सिटी में एक छात्र ने फांसी का फंदा लगाकर आत्महत्या कर ली।

यह कोचिंग छात्र मेडिकल प्रवेश परीक्षा नीट यूजी की तैयारी करने के लिए झारखंड से कोटा आकर दादाबाड़ी थाना इलाके में रह रहा था और 12वीं की पढ़ाई के साथ मेडिकल एंट्रेंस की तैयारी भी निजी कोचिंग संस्थान से कर रहा था। सुबह जब छात्र ने परिजनों का फोन नहीं उठाया तो परिजनों ने हॉस्टल मालिक को फोन किया। हॉस्टल मालिक द्वारा भी खटखटाने पर जब दरवाजा नहीं खुला तो पुलिस को सूचना दी गई मौके पर पहुंची पुलिस ने

- झारखंड का 17वर्षीय ऋषित अग्रवाल 12वीं के साथ नीट-यू.जी. की भी तैयारी कर रहा था।

छात्र के शव को फंदे से उतार कर एम.बी.एस. अस्पताल की मोर्चरी में शिफ्ट करवाया।

दादाबाड़ी थाना अधिकारी नरेश मीणा ने बताया कि, 17 वर्ष का ऋषित अग्रवाल झारखण्ड के देवघर का निवासी था। एफ.एस.एल. टीम ने भी कमरे की जांच पड़ताल की है। इसके संबंध में उसके परिजनों को भी सूचना दे दी गई है। परिजन झारखण्ड से कोटा के लिए रवाना हो गए हैं।

थाना अधिकारी ने बताया कि, प्रथम दृष्टया किसी तरह का कोई सुसाइड नोट

(शेष अंतिम पृष्ठ पर)

स्पीकर ओम बिड़ला के बाद राष्ट्रपति मुर्मू ने भी ''एमरजैन्सी'' को भारत के प्रजातंत्र व संविधान का सबसे काला अध्याय बताया

अपने अभिभाषण में राष्ट्रपति ने कहा, भारत के संविधान व प्रजातंत्र पर देश के अन्दर एवं बाहर से लगातार हमले हो रहे हैं

-डॉ. सतीश मिश्रा-
-राष्ट्रदूत दिल्ली ब्यूरो-

नई दिल्ली, 27 जून। राष्ट्रपति द्रौपदी मुर्मू ने तीसरी बार एन.डी.ए. की सरकार बनने के बाद नई लोकसभा को दिए गए अपने पहले संबोधन में 25 जून 1975 को आपातकाल लगाए जाने को लोकतंत्र का सबसे काला अध्याय बताया तथा कहा कि यह संविधान पर प्रत्यक्ष हमला था। यह स्पष्ट संकेत है कि सत्तारूढ़ पार्टी भाजपा ने प्रमुख विपक्षी पार्टी कांग्रेस के साथ टकराव का रास्ता चुना है, बजाय देश के सम्मख मौजूद चुनौतियों पर आम राय बनाने के।

राष्ट्रपति ने कहा कि अब प्रयास किए जा रहे हैं कि संविधान को जनमानस का एक अंग बताया जा रहा है ऐसा लगता है कि यह लोकसभा चुनाव के दौरान और शपथ ग्रहण के दौरान इंडिया गठबंधन द्वारा संविधान का मुद्दा उठाने पर भाजपा को जवाब दे।

- जैसा कि विदित ही है, राष्ट्रपति का अभिभाषण, सरकार तैयार करती है तथा यह सरकार की सोच व मन्तव्य का सूचक होता है।
- राष्ट्रपति ने विपक्ष की प्रतिस्पर्धा करने की सोच पर टिप्पणी की और कहा, प्रतिस्पर्धात्मक सोच के कारण, देश में प्रजातंत्र कमज़ोर पड़ता है।
- ''पिछले कई दशकों से अस्थिर सरकारों का दौर सा आया था देश में, और इस कारण से आर्थिक व समाजिक सुधार व अन्य आवश्यक निर्णय नहीं लिये जा सके थे।
- पर, अब जनता ने अपनी स्पष्ट राय व्यक्त करते हुए, अस्थिर सरकारों की स्थिति पर रोक लगा दी है।

राष्ट्रपति का भाषण मौजूदा सरकार द्वारा तैयार किया जाता है और राष्ट्रपति मुर्मू अभिभाषण मोदी सरकार के इरादों की अभिव्यक्ति है। एक दिन पहले लोकसभा स्पीकर ने आपातकाल के खिलाफ दो मिनट का मौन रखवाया था। इससे जाहिर है कि मोदी सरकार ने विपक्ष के प्रति आक्रामक रूख अपनाया है।

राष्ट्रपति ने अपने अभिभाषण में कहा कि, कुछ माह में भारत बतौर गणतंत्र 75 वर्ष पूरे कर लेगा। देश के

(शेष अंतिम पृष्ठ पर)

अमेरिका के विदेश मंत्री ने भारत में अल्पसंख्यकों की स्थिति पर चिंता जताई?

विदेश मंत्री ने 2023 की धार्मिक स्वतंत्रता की रिपोर्ट जारी करते हुए तीखी टिप्पणियां कीं, भारत में धार्मिक अल्पसंख्यकों की स्थिति के बारे में

-श्रीनंद झा-
-राष्ट्रदूत दिल्ली ब्यूरो-

नई दिल्ली, 27 जून। भारत में धर्मान्तरण विरोधी कानूनों, हेट स्पीच तथा अल्पसंख्यक समुदायों के घरों और पूजा स्थलों के विध्वंस के बढ़ते मामलों पर अमेरिका ने एक बार फिर चिंता जतायी है।

भाजपा नेतृत्व वाली एन.डी.ए. सरकार अपने तीसरे कार्यकाल के अभी तीन हफ्ते पहले ही सत्ता में लौटी हैं, लेकिन इस दौरान साम्प्रदायिक मोर्चे पर भारत का रिकॉर्ड अच्छा नहीं रहा। इस अवधि में मॉब लिंचिंग, हिंसा और कथित हेट क्राइम्स के कई प्रकरण सामने आए। जैसी कि खबर मिली है, छत्तीसगढ़ में दो अलग-अलग घटनाओं में चार जनों, उत्तर प्रदेश के अलीगढ़ में एक और गुजरात में एक जने की अकारण हत्या कर दी गई।

बकरीद पर देश के कई हिस्सों में मुसलमानों को निशाना बनाने और साम्प्रदायिक असंतोष की खबरे थीं।

- रिपोर्ट के अनुसार, भारत में साम्प्रदायिक हिंसा मुसलमानों पर, ईसाइयों पर, सिखों पर, दलितों पर, यहूदियों पर, आदिवासियों पर, अनुपात से कही ज्यादा भारी पड़ती है।

अमेरिका के विदेश मंत्री एंटनी ब्लिंकन ने वर्ष 2023 की रिलीजस फ्रीडम रिपोर्ट जारी करते हुए कहा कि भारत के ईसाई समुदाय ने बताया था कि भारत में स्थानीय पुलिस समर्पित लोगों की भीड़ ने धर्मान्तरण गतिविधियों का आरोप लगाते हुए उनकी प्रार्थना में व्यवधान उत्पन्न किया अथवा उग्र भीड़ जब उन पर हमला कर रही थी, तब पुलिस मूक दर्शक बने खड़ी रही। बाद में पुलिस ने धर्मान्तरण के आरोपों में पीड़ितों को गिरफ्तार किया। रिपोर्ट में मणिपुर की जातीय हिंसा का भी जिक्र है और उसमें समान नागरिक आचार संहिता, धर्मान्तरण को प्रतिबंधित करने वाले कानूनों और नए आपराधिक कानूनों सहित प्रधानमंत्री के लीगल फ्रेमवर्क को लेकर आलोचनात्मक विचार हैं।

मई माह में भी, भारत ने यूएस कमीशन ऑन इंटरनेशनल रिलीजस फ्रीडम (यूएससीआईआरएफ) की ऐसी ही एक रिपोर्ट को खारिज़ कर दिया था, इस रिपोर्ट में भाजपा पर ''भेदभावपूर्ण राष्ट्रवादी नीतियां पुनः लागू करने'' का आरोप लगाया था और आरोप लगाया था पार्टी पक्षपाती राजनीतिक एजेन्डा लागू करने वाली है''। यूएससीआईआरएफ ने यह भी आरोप लगाया था कि भारत सरकार ''साम्प्रदायिक हिंसा'' से निपटने में

(शेष अंतिम पृष्ठ पर)

महिला शिक्षक को प्रथम नियुक्ति तिथि से सेवा लाभ दिया जाए

जयपुर, 27 जून (का.सं.)। राजस्थान हाईकोर्ट ने फरवरी, 1992 में नियुक्त हुए महिला शिक्षक को राहत देते हुए शिक्षा विभाग को निर्देश दिए हैं कि, उसके सेवाकाल की गणना प्रथम नियुक्ति तिथि से कर समस्त सेवा परिलाभ दिए जाएं। जस्टिस समीर जैन की एकलपीठ ने यह आदेश संतोष की ओर से दायर याचिका पर सुनवाई करते

- राजस्थान हाई कोर्ट ने फरवरी 1999 में नियुक्त महिला शिक्षक संतोष की याचिका पर सुनवाई करते हुए यह आदेश दिए।

हुए दिए।

याचिका में अधिवक्ता विजय पाठक ने अदालत को बताया कि, याचिकाकर्ता संतोष की नियुक्ति फरवरी, 1992 में हुई थी। इसके बावजूद भी शिक्षा विभाग ने 31 दिसंबर के बाद नियुक्त होने वाले कर्मचारियों को ग्रीष्मावकाश का वेतन नहीं दिए जाने का निर्देश दिया था। जिसके चलते याचिकाकर्ता की सेवा में ब्रेक माना गया और उसे एक जुलाई से सेवा में नियमित

(शेष अंतिम पृष्ठ पर)

'क्या ओ.एम.आर. शीट के बारे में शिकायत करने के लिए कोई समय सीमा है'

सुप्रीम कोर्ट ने नैशनल टैस्टिंग एजेन्सी को नोटिस जारी कर पूछा

-जाल खंबाता-
-राष्ट्रदूत दिल्ली ब्यूरो-

नई दिल्ली, 27 जून। सुप्रीम कोर्ट में गुरूवार को एक याचिका पर नैशनल टैस्टिंग एजेन्सी (एन.टी.ए.) से जवाब मांगा है, जिसमें आरोप लगाया गया है कि 5 मई 2024 को जो नीट-यू.जी. 2024 की परीक्षा आयोजित की गई थी उसके लिए प्रयुक्त ओ.एम.आर. शीट में अंकों के गणना असंगत की गई है।

न्यायाधीश मनोज मिश्रा व न्यायाधीश एस.वी.एन. भट्टी की अवकाशकालीन बैंच ने एन.टी.ए. को नोटिस जारी किया और उससे जवाब मांगा है कि नीट-यू.जी. 2024 की परीक्षा से संबंधित ओ.एम.आर. शीट पर दर्ज अंकों की गणना को लेकर शिकायतें देने की एक समय सीमा निर्धारित की जाए। अदालत ने इस याचिका को भी पहले से इस मसले पर लम्बित याचिकाओं के साथ संलग्न कर दिया, जिन पर अब आगामी सुनवाई 8 जुलाई 2024 को होगी।

कोर्ट ने संक्षिप्त आदेश में कहा कि

- जस्टिस मनोज मिश्रा और एस.वी.एन. भट्टी की वकेशन बैंच ने एक लर्निंग ऐप ज़ायलम लर्निंग प्राइवेट लिमिटेड की याचिका पर यह नोटिस दिया है। यह याचिका 8 जुलाई को सुनी जाने वाली याचिकाओं के साथ ही सुनी जाएगी।
- बैंच ने लर्निंग ऐप द्वारा आर्टिकल 32 के तहत याचिका दायर करने पर भी सवाल किया। यह आर्टिकल मौलिक अधिकारों से संबंधित है। बैंच ने पूछा कि, इस मामले में लर्निंग ऐप के कौनसे मौलिक अधिकारों का उल्लंघन हुआ है।
- एन.टी.ए. द्वारा नीट-यू.जी. परिक्षार्थियों का ओ.एम.आर. शीट अपलोड़ की गई है, पर, कई परिक्षार्थियों को उनकी ओ.एम.आर. शीट नहीं मिली है।

क्या ''हम यह जानना चाहते हैं कि ओ.एम.आर. शीट्स उपलब्ध कराने के लिए कोई निश्चित सीमा निर्धारित की हुई है। फिलहाल हम इसे टैग करेंगे। एन.टी.ए. ने इस पर निर्देश ले।''

मामले की सुनवाई के शुरुआत में ही न्यायाधीश मिश्रा ने याचिकाकर्ता ज़ाइलम लर्निंग प्राइवेट लिमिटेड-लर्निंग ऐप की तरफ से कोर्ट में उपस्थित वरिष्ठ वकील आर. बसंत से पूछा कि वे आर्टिकल 32, जो मूलभूत अधिकारों की सुरक्षा के लिए है का उपयोग कर शीर्ष अदालत में कैसे पहुँचे। मौलिक

(शेष अंतिम पृष्ठ पर)

राहुल गांधी ने ओम बिड़ला से भेंट की

नयी दिल्ली, 27 जून (वार्ता)। लोकसभा में विपक्ष के नेता राहुल गांधी ने बृहस्पतिवार को सदन के अध्यक्ष ओम बिरला से भेंट की।

राहुल गांधी के साथ विपक्षी दलों का एक प्रतिनिधिमंडल भी था। गांधी की बिरला से यह भेंट लोकसभा अध्यक्ष के कक्ष में हुई। इस दौरान विपक्ष के कई अन्य सांसद भी मौजूद रहे। इन सांसदों में राष्ट्रवादी कांग्रेस पार्टी- शरद

- नेता प्रतिपक्ष की हैसियत से राहुल गांधी ने ओम बिड़ला से भेंट की, उनके साथ विपक्षी सांसदों का प्रतिनिधिमण्डल भी था।

की सुप्रिया सुले, समाजवादी पार्टी की डिंपल यादव, राष्ट्रीय जनता दल की मीसा भारती, द्रविड मुनेत्र कषगम की कनिमोझी, रिपब्लिकन सोशलिस्ट पार्टी के एन के प्रेमचंद्रन, तृणमूल कांग्रेस के कल्याण बनर्जी, और कांग्रेस के गौरव गगोई, के. सुरेश, के. सी. वेणुगोपाल और शशि थरुर तथा अन्य विपक्षी दलों के सदस्य शामिल रहे।

लोकसभा में विपक्ष का नेता बनने के बाद गांधी की बिरला के साथ पहली शिष्टाचार भेंट थी।

आडवाणी को एम्स से छुट्टी मिली

नई दिल्ली, 27 जून। वरिष्ठ भाजपा नेता लालकृष्ण आडवानी को गुरुवार को अस्पताल से छुट्टी दे दी गई। उन्हें बुधवार रात दिल्ली एम्स में भर्ती कराया गया था। इससे पहले अस्पताल के सूत्रों ने बताया कि, भाजपा के दिग्गज नेता की हालत स्थिर है और विशेषज्ञों की एक टीम उनकी जांच कर रही है। 96

- 96 वर्षीय पूर्व उप प्रधानमंत्री को बुधवार रात करीब 10.30 बजे दिल्ली एम्स के प्राइवेट वार्ड में भर्ती कराया गया था।

वर्षीय पूर्व उप प्रधानमंत्री को बुधवार रात करीब 10.30 बजे दिल्ली एम्स के पुराने प्राइवेट वार्ड में भर्ती कराया गया।

गौरतलब है कि, आडवानी उम्र संबंधित समस्याओं का सामना कर रहे हैं और आमतौर पर डॉक्टर उनका घर पर ही जांच करते हैं, लेकिन बुधवार रात उन्होंने पेशाब में संक्रमण की शिकायत

(शेष अंतिम पृष्ठ पर)

हम जो वादा करते हैं उसको पूरा भी करते हैं- मुख्यमंत्री भजनलाल

88 लाख से अधिक पैन्शनरों के बैंक खातों में 1037 करोड़ रूपए से अधिक की राशि सीधी हस्तांतरित, मु.मंत्री ने लाभार्थियों से संवाद किया

झुंझुनूं, 27 जून (निसं)। मुख्यमंत्री भजनलाल शर्मा ने कहा कि, सभ्य एवं विकसित समाज सभी वर्गों के विकास के लिए संवेदनशील रहता है। सामाजिक सुरक्षा के रूप में पेंशन जरूरतमंद को आर्थिक संबल देती है, साथ ही उन्हें मुख्य धारा से जोड़े रखती है। इसी को ध्यान में रखते हुए राज्य सरकार ने सामाजिक सुरक्षा पेंशन योजनाओं का दायरा बढ़ाने के साथ ही पेंशन राशि में भी बढ़ोतरी की है। उन्होंने कहा कि, वृद्धजन, एकल नारी, दिव्यांगजनों सहित सभी वर्गों के उत्थान के लिए हमारी सरकार कृतसंकल्पित है तथा इनके सामाजिक सुरक्षा के आवरण को कमजोर नहीं होने देगी।

मुख्यमंत्री भजनलाल शर्मा गुरूवार को झुंझुनूं जिला मुख्यालय पर केशव उच्च माध्यमिक आदर्श विद्या मंदिर के खेल मैदान में आयोजित राज्य स्तरीय सामाजिक सुरक्षा पेंशन वृद्धि की राशि हस्तान्तरण कार्यक्रम को संबोधित कर रहे थे। उन्होंने बटन दबाकर प्रदेश के 88 लाख से अधिक पेंशनरों के बैंक खातों में 1 हजार 37 करोड़ रुपए से अधिक की राशि हस्तान्तरित की। इस अवसर पर उन्होंने कहा कि, हमारी सरकार मुख्यमंत्री वृद्धजन सम्मान पेंशन योजना, मुख्यमंत्री एकल नारी सम्मान पेंशन योजना, मुख्यमंत्री विशेष योग्यजन सम्मान पेंशन योजना, लघु एवं सीमांत वृद्धजन कृषक सम्मान पेंशन योजना के जरिए जरूरतमंदों को आर्थिक संबल प्रदान कर रही है। इस कार्यक्रम से पूर्व मुख्यमंत्री ने खेल मैदान में अशोक के पौधे का रोपण भी किया।

- मुख्यमंत्री ने बताया कि, राज्य सरकार ने सामाजिक सुरक्ष पैन्शन योजना को एक हजार रूपए से बढ़ाकर 1150 रूपए कर दिया है तथा इसमें चरणबद्ध तरीके से वृद्धि की जाएगी। संकल्प पत्र का हर वादा पूरा किया जाएगा।
- पैन्शन राशि बढ़ाए जाने पर लाभार्थियों ने मुख्यमंत्री का आभार जताया।
- कार्यक्रम का आयोजन झुंझुनूं के केशव उच्च माध्यमिक आदर्श विद्या मंदिर स्कूल के खेल मैदान में आयोजित हुआ था। मुख्यमंत्री ने बटन दबाकर पैन्शन राशि हस्तांतरित की।

मुख्यमंत्री ने कहा कि, राज्य

(शेष अंतिम पृष्ठ पर)

झुंझुनूं में राज्य स्तरीय सामाजिक सुरक्षा पैंशन कार्यक्रम में भाजपा प्रदेश महामंत्री संतोष अहलावत व पूर्व विधायक शुभकरण चौधरी ने मुख्यमंत्री भजनलाल शर्मा को गदा भेंट की।

विचार बिन्दु

आपत्ति काल में हमारी अजीब-अजीब लोगों से पहचान हो जाती है, जो अन्यथा संभव नहीं। –शेक्सपीयर

एंटी पेपर लीक कानून लागू, क्या लीक प्रूफ परीक्षा की गारंटी होगी?

पेपर लीक और परीक्षाओं में भारी गड़बड़ी को लेकर देश भर में संकट छाया हुआ है। कई परीक्षायें रद्द हो गई हैं। कई रद्द होने की कगार पर हैं। करोड़ों छात्रों का भविष्य दांव पर है, भविष्य अंधकार मय है। अधिकांश शासन वर्ग के लोग लक्ष्मी के पीछे अंधी दौड़ दौड़ रहे हैं, बौराये हुये हैं। नदियों पर बने पुल बनते समय ही टूट जावें। इन्हें क्या लेना देना? नकली दवायें, नकली खाद्य पदार्थ आदि की खबरें पढ़कर जीने से ही डर लग रहा है। रिश्वत का बोल बाला है। कैसा है मेरा लोकतंत्र यहाँ विष भी नकली बिकता है। भ्रष्टाचार निरोधक विभाग का उच्च कर्मचारी ही भ्रष्टाचार में लिप्त हो तो आप क्या कहेंगे। लोकतंत्र के तीनों पायों पर भी ईमानदारी पर संदेह है। घरों में रद्दी से भी अधिक नोटों की गड्डियां मिली हैं, जिन्हें गिनने पर मशीन की कमर ही टूट जाती है। सरकारें हमने चुनी हैं, सोचा था जनता की सेवा होगी, काम होगा, किन्तु वे तो जनता का ही गला घोट रहे हैं। जनता हर जगह ठगी जा रही है। लीक पेपर से पास होने वाले डॉक्टर से क्या आप सही इलाज की सोच सकते हैं? ऐसा करना क्या किसी लोकतंत्र देश के नागरिक को शोभा देता है? आदमी अपना ईमान ही बेच चुका है। जानवर शायद ज्यादा वफादार है। वर्तमान में पेपर लीक व परीक्षाओं में होने वाली गडबडियों को देखकर यह समझ में आ रहा है कि हम सुधरना ही नहीं चाहते। कानून कितने ही बनें, कुछ नहीं होने वाला है। आप कितनी ही जांच करा लें, जनता का विश्वास तो कहीं खो चुका है। केन्द्र सरकार, लोक परीक्षा (अनुचित साधन निवारण) अधिनियम 2024 लेकर आई है, क्या उपरोक्त देश की परिस्थितियों में नया कानून कुछ कर पायेगा? जब हम सुधरना ही नहीं चाहते। पूरे देश की स्थिति यही है। आंकडों में कहते हैं, राजस्थान सबसे आगे है। नीट 2021, लाइब्रेरियन भर्ती परीक्षा, वरिष्ठ अध्यापक भर्ती परीक्षा, स्वास्थ्य सहायक संविदा भर्ती परीक्षा, पुलिस कॉन्स्टेबल भर्ती परीक्षा, कोर्ट एलडीसी भर्ती परीक्षा आदि आदि गिनते जाओ, अन्तहीन मामला है। कोर्ट में कई मामले लम्बित हैं, जल्दी निर्णित हो जावें, उम्मीद कम ही है। देशभर में शिक्षा व स्वास्थ्य विभाग पेपर लीक के मामले में आगे हैं, वे भी नियोजित रूप में।

नेशनल टेस्टिंग एजेन्सी (NTA) नीट नेट जैसी नेशनल स्तर की 15 भर्ती परीक्षायें करा रही हैं। इनकी कार्य प्रणाली संदेह व सवालों के घेरे में है। नेशनल टेस्टिंग एजेन्सी (एनटीए) ने सीएसआईआर यूजीसी नेट परीक्षा को स्थगित कर दिया है, जिनके कारण गम्भीर सवाल पैदा हो गये हैं।

इस समय सबसे अधिक चर्चा में एनटीए द्वारा कराई जाने वाली नीट की मेडिकल प्रवेश परीक्षा। यूजीसी नेट 18 जून को होनी थी वह 19 जून को रद्द कर दी गई। इसमें 9,08,580 छात्रों ने परीक्षा दी थी। इसमें सफल अभ्यर्थी असिस्टेन्ट प्रोफेसर, जूनियर रिसर्च फेलोशिप के लिये पात्र होते हैं। स्थगित करने का कारण शिक्षा मंत्री ने कहा कि टेलीग्राम पर पर्चा आ गया था। मूल पत्र से मिलाया तो वह सही पाया गया।

विभिन्न परीक्षाओं में कई अनियमिततायें पाई गईं। कई मामलों में सुरक्षा मानकों का उल्लंघन पाया गया। कई केन्द्रों पर अनिवार्य दो सीसीटीवी केमरे काम नहीं कर रहे थे (बंद थे)। कुछ जगह प्रश्न पत्र रखने वाले स्ट्रोंग रूम खुले मिले। कहीं सुरक्षा कर्मचारी नहीं मिले।

राजनीतिक पार्टियों ने एनडीए सरकार व शिक्षा मंत्री को घेरने की योजना बना रखी है किन्तु इससे क्या होगा? सभी पार्टियां एक आवाज में बोलती हैं दोषी को सजा दो। सुप्रीम कोर्ट बहुत तत्परता से समीक्षा कर रही है। गुनाहगारों के चेहरों की नकाब हट रही हैं, सजा होगी ही, किन्तु यह भी समस्या का निदान तो नहीं है। सरकार के पास एक ही इलाज है, नया कड़ा कानून बनाया जावे ताकि गुनाहगार बच नहीं पायें। संकल्प अच्छा है किन्तु क्या सफलता मिल पायेगी?

उपरोक्त विचारधारा से प्रेरित होकर केन्द्र सरकार एक नया कानून लेकर आई है। इसका नाम है सार्वजनिक परीक्षा (अनुचित साधन की रोकथाम) अधिनियम, 2024 इसका उद्देश्य है धोखाधडी पर अंकुश लगाना और सार्वजनिक परीक्षाओं की शुचिता को अक्षुण्ण बनाये रखना। अत: यह अधिनियम सार्वजनिक परीक्षाओं में अनुचित साधनों के प्रयोग को रोकेगा तथा इससे संबंधित या इससे आनुबंगिक विषयों का उपबंध करेगा। इसका कार्य क्षेत्र काफी व्यापक रखा गया है। इस विधेयक के तहत् कोई जमानत नहीं होगी, कोई समझौता नहीं होगा और अपराध संज्ञेय होगा। इस कानून को संसद ने 6 फरवरी 2024 को पारित किया है और 9 फरवरी 2024 को राज्य सभा ने पारित किया है। केन्द्र सरकार की अधिसूचना जो भारत के गजट में प्रकाशित हुई है यह कानून के अनुसार 21 जून, 2024 से लागू हो चुका है। इसके द्वारा सरकार परीक्षाओं में धोखाधडी व गडबडियों को रोकने का संकल्प है। इस केस द्वारा गुनाहगारों को Unfair Means के आधार पर 3 साल से 5 साल की सजा और 10 लाख रूपये का जुर्माना इग्हा लगाये जाने की व्यवस्था है।

कैसा है मेरा लोकतंत्र, यहाँ विष भी नकली बिकता है। भ्रष्टाचार निरोधक विभाग का उच्च कर्मचारी ही भ्रष्टाचार में लिप्त हो तो आप क्या कहेंगे। लोकतंत्र के तीनों पायों पर भी ईमानदारी पर संदेह है। घरों में रद्दी से भी अधिक नोटों की गड्डियां मिली हैं, जिन्हें गिनने पर मशीन की कमर ही टूट जाती है।

इस अधिनियम का उद्देश्य सार्वजनिक परीक्षाओं में अनुचित साधनों को रोकना और दण्डित करना है। अनुचित गतिविधियों में प्रश्न पत्र लीक करना, उत्तर पुस्तिकाओं में छेड़छाड करना, बैठने की व्यवस्था में हेराफेरी करना, पैसे के लाभ के लिये धोखाधडी करने के लिये फर्जी वेब साईट बनाना और फर्जी परीक्षा आयोजित करना आदि हैं।

परीक्षा संचालन के संबंध में कोई संगठित अपराध करते पाया जावे तो उसे 10 वर्ष की कैद व कम से कम एक करोड़ रूपये का जुर्माना भरना होगा। यह भी प्रावधान रखा है कि जब तक नई भारतीय दण्ड संहिता लागू रहेगी।

धारा 2(k) में "Public Examination" सार्वजनिक परीक्षा को परिभाषित किया गया है। इसके अनुसार अनुसूची में दी गई पब्लिक एग्जामिनेशन ऑथोरिटी द्वारा संचालित होने वाली परीक्षायें आवेंगी।

इस अधिनियम 2024 में यह भी व्यवस्था है कि यदि जांच के दौरान यह पता चलता है कि अपराध में सरकारी कर्मचारी शामिल है या उसकी सहमति से अपराध हुआ है तो उसे न्यूनतम 3 वर्ष और अधिकतम 10 वर्ष की सजा हो सकती है साथ ही एक करोड़ रूपये का जुर्माना भी देय होगा।

वर्तमान में जो केसेज पेपर लीक के हैं, उन पर यह कानून लागू नहीं होगा, क्योंकि आपराधिक कानून Prospective रूप से ही लागू होता है।

सार्वजनिक परीक्षा से तात्पर्य है जिनका उल्लेख विधेयक की अनुसूची में दिया है, जैसे संघ लोक सेवा आयोग, कर्मचारी चयन आयोग, रेलवे भर्ती बोर्ड, राष्ट्रीय परीक्षण सजेन्सी, बैंकिंग कार्मिक चयन संस्थान और भर्ती के लिये केन्द्र सरकार के विभाग और सम्बद्ध कार्यालय।

सार्वजनिक परीक्षाओं से संबंधित अपराध में शामिल हैं प्रश्न पत्र या उत्तर कुंजी तक अनाधिकृत पहुंच या लीक। सार्वजनिक परीक्षा में उम्मीदवार की सहायता करना कम्प्यूटर नेटवर्क या संसाधनों से छेड़छाड़ करना, मेरिट सूची या रैंक को शॉर्ट लिस्ट करना, नकली परीक्षा आयोजित करना नकली एडमिट कार्ड या ऑफर लेटर जारी करना।

नीट सूची परीक्षा में अनियमितताओं को लेकर और गड़बडियों को देखते हुये, प्रतिदिन नये नये खुलासे हो रहे हैं। इसके तार बिहार के बाद महाराष्ट्र से भी जुडते दिखाई दे रहे हैं। सीबीआई ने इन अनियमितताओं और गड़बडियों को लेकर, शिक्षा मंत्रालय से मिली जानकारी के आधार पर कुछ अज्ञात व्यक्तियों के विरूद्ध एफआईआर दर्ज करा दी है और जांच भी प्रारम्भ हो चुकी है। यह एफआईआर आईपीसी की धारा 120बी व धारा 420 व अन्य धाराओं के तहत् है, क्योंकि नया कानून 21 जून 2024 से लागू हुआ है। मामले में गिरफ्तारी भी हुई हैं। 4 व्यक्तियों तीन टीचर हैं, जिनके विरूद्ध एफआईआर हैं। कई लोगों के नाम आ चुके हैं, जिन्होंने मुख्य भूमिकायें अदा की हैं। धांधली के तार पाँच राज्यों में फैले हुये मिले हैं। मुख्य लोगों में कुछ फरार हैं। मनीष की तलाश है। आशुतोष, संजीव मुखिया, प्रभात रंजन, यतिन यादव व सिकन्दर यादवेन्दु आदि मुख्य भूमिकाओं में हैं। कहा जाता है कि 20 परीक्षार्थी होटल में ठहराये गये थे। मनीष को छत पर पेपर जलाते हुये देखा गया है। गिरफ्तारियां भी हुई हैं।

सार्वजनिक परीक्षा (अनुचित व्यवहार और प्रश्न पत्र) लीक से निपटने के लिये नया कानून अनुसूचित किया गया है, इसका उद्देश्य सार्वजनिक परीक्षाओं में अनुचित साधनों को रोकना और दण्डित करना है। पेपर लीक कैसे हो सकता है? कितने लोगों की इस काम में आवश्यकता है। पेपर की कापी कहां से मिलेगी। पैसों का लेनदेन कैसे होगा। पेपर असली है इसकी गारंटी कौन देगा। प्रश्नों के जवाब कौन एक्सपर्ट तैयार करायेगा। परीक्षार्थियों की तलाश कैसे होगी आदि-आदि कई प्रश्न हैं। एनटीए ने परीक्षा में गड़बड़ी में बिहार के 17 व गुजरात के 30 छात्राओं की परीक्षा में बाहर किये जाने का नोटिस दिया है। जिनका उत्तर इस नये कानून में खोजना कठिन लगता है। पेपर लीक मामले में एक नहीं अनेक लोगों की भूमिकायें हैं। इसमें परीक्षार्थी स्वयं और उनके मां-बाप भी हैं। नया कानून आधा अधूरा लगता है। इसमें अनेक संशोधनों की आवश्यकता है अथवा पेपर लीक के केसों के निर्णयों के बाद उन केसों के अनुभवों के आधार पर नया कानून लाया जाना चाहिये। पेपर लीक के मामलों में स्पेशियल कोर्ट के मजिस्ट्रेट भी प्रशिक्षित हों, जिनके पास अपना स्वतंत्र स्टाफ हो और इन्वेस्टिगेटिंग टीम हो तथा केसों का निर्णय अधिक से अधिक 3 माह में होना चाहिये। ध्यान रहे न्याय को सस्ता, सुलभ व त्वरित होना ही चाहिये। संविधान में अनुच्छेद 21 की जो व्याख्या एजा्ब व्लेग्म की की है वह चरितार्थ होनी चाहिये।

एनआईए का गठन इसलिये किया था ताकि प्रवेश परीक्षाओं को दोषमुक्त हो सके। अत: इसके स्थान पर अन्य एजेन्सी गठित की जावे।

सत्यमेव जयते!

–अतिथि सम्पादक,
पानाचन्द जैन
पूर्व न्यायाधीश, राजस्थान हाई कोर्ट

दो पाटन के बीच स्वदेशी सोच

अविनाश जोशी

स्वदेशी सोच आधुनिक भारतीय समाज के लिए एक महत्वपूर्ण मुद्दा है। इसका मतलब है अपनी देशीय उत्पादों को प्राथमिकता देना, उन्हें समर्थन देना और स्वदेशी उत्पादों की उपयोगिता बढ़ाना। स्वदेशी सोच विशेष रूप से अर्थव्यवस्था, विज्ञान, प्रौद्योगिकी और सांस्कृतिक क्षेत्रों में महत्वपूर्ण है। यह देश की आत्मनिर्भरता और समृद्धि के लिए एक महत्वपूर्ण अभियान है।

भारतीय वस्तुओ के प्रति अनुराग एवम विदेशी वस्तुओ का बहिष्कार यही तो हमारा मुख्य धर्म होना चाहिए। आज की पीढ़ी को यह सब बताना होगा हमे स्वदेशी उद्योगों, शिक्षा, साहित्य, कला एवं संस्कृति को बढ़ावा देना होगा। फैशन ही सही लेकिन स्वदेशी मोह हमारा मुख्य उद्देश्य होना चाहिए। खादी एवम सूती कपड़े का प्रचलन स्वदेशी उत्पाद के प्रति जागरूकता का ज्वलंत उदाहरण है। स्थानीय बाजार में स्वदेशी ब्रांड्स के उत्पादों और सेवाओं को समर्थन देना और बढ़ावा देना अत्यंत महत्वपूर्ण है। इन सभी पहलों के साथ, स्वदेशी ब्रांड्स को उत्पादों और सेवाओं के लिए अधिक विश्वसनीय, उपयुक्त और रचनात्मक समाधान प्रदान करने के लिए प्रयास करना होगा।

स्वदेशी सोच देश की अर्थव्यवस्था में महत्वपूर्ण योगदान करती है क्योंकि यह उत्पादन, रोजगार, और आय को स्थानीय स्तर पर बढ़ाती है। स्वदेशी उत्पादन और सेवाओं का समर्थन करने से देश में निजी और सार्वजनिक क्षेत्र का विकास होता है, जिससे सार्वजनिक उत्पादन और सेवाओं की गुणवत्ता भी बढ़ती है। इसके अलावा, स्वदेशी सोच भ्रष्टाचार को कम करने में भी मदद कर सकती है, क्योंकि स्थानीय उत्पादन और सेवाओं को समर्थन करने से विभाजन और अन्य संगठनात्मक असंतोष कम होता है।

स्वदेशी हमारे राष्ट्रीय स्वाधीनता संग्राम का मूल-मंत्र था, कहने में कोई अतिशयोक्ति नहीं। उन्नीसवीं सदी में दादा भाई नौरोजी की 'ड्रेन थ्योरी' हो या रमेशचंद्र दत्त की लिखी 'भारत का आर्थिक इतिहास' या सखाराम गणेश देउस्कर लिखित 'देशेर कथा' जैसी पुस्तकें हो, सभी के केंद्र में औपनिवेशिक शासन-तंत्र द्वारा देसी संसाधनों का दोहन व देशी धन-संपदा के विलायत में पलायन को रोकना मुख्य सरोकार थे। आधुनिक हिंदी साहित्य के जनक माने जाने वाले भारतेंदु हरिश्चंद्र ने अपने लेखन से स्वदेशी की अलख जगाई। 1905 का बंग-भंग विरोधी आंदोलन भी स्वदेशी की भावना से ओतप्रोत था जब बंगाल में विदेशी वस्तुओं की होली जलाई गई और उनके बहिष्कार पर बल दिया गया। इस स्वदेशी भाव को राष्ट्रीय स्तर पर बहुआयामी स्वरूप प्रदान किया महात्मा गांधी ने 1920 में असहयोग आंदोलन आरंभ करके। उन्होंने इसे न केवल विदेशी वस्तुओं के बहिष्कार तथा उनके अग्निदाह तक सीमित रखा, बल्कि उद्योग-शिल्प, भाषा, शिक्षा, वेश-भूषा आदि सब पर स्वदेशी का रंग चस्पा कर दिया।

स्वदेशी ब्रांड्स के सामने अंतरराष्ट्रीय ब्रांड्स के प्रति लोगों का विश्वास और विचारशीलता बढ़ाने हेतु स्वदेशी ब्रांड्स को अपने उत्पादों और सेवाओं की उच्च गुणवत्ता और प्रदर्शन को संदर्भित करना होगा। लोगों को स्वदेशी ब्रांड्स के उत्पादों के सामाजिक और पर्यावरणीय मूल्यों को समझाना चाहिए। स्वदेशी ब्रांड्स को अपने ब्रांड इमेज और विश्वसनीयता को मजबूत करने के लिए प्रयास करना होगा।

स्वदेशी वस्तुओं के मोह को बढ़ाने हेतु लोगों को स्वदेशी उत्पादों के बारे में जागरूक करें, उनके गुणवत्ता, स्थानीय उत्पादन और पर्यावरणीय लाभों के बारे में बताएं। स्वदेशी उत्पादों का समर्थन करने के लिए लोगों को प्रेरित करें, विशेष रूप से स्थानीय व्यवसायों को समर्थन दें। स्वदेशी उत्पादों की अधिक उपलब्धता सुनिश्चित करें, यह ऑनलाइन या अधिक स्थानीय दुकानों में उपलब्ध हो सकता है। स्वदेशी उत्पादों का उपयोग करने से देश की समृद्धि और आत्मनिर्भरता में योगदान के महत्व को समझाएं। स्वदेशी ब्रांड्स को बढ़ावा देने के लिए उनका ब्रांड इमेज और विश्वसनीयता को मजबूत करें। स्वदेशी उत्पादों के लिए स्थानीय बाजारों और दुकानों में यात्रा करें, और अपने समर्थन का एक विशेष रूप उन्हें दिखाएं। इन तरीकों का अनुसरण करके, स्वदेशी उत्पादों के मोह को बढ़ा सकते हैं और देश के स्थानीय अर्थव्यवस्था को समर्थन दे सकते हैं।

ग्रामीण हाट और हस्तशिल्प स्थानीय स्तर पर स्वदेशी उत्पादों के विकास और प्रसार में महत्वपूर्ण भूमिका निभाते हैं। ये उत्पादकों को सीधे बाजार तक पहुँचने का माध्यम प्रदान करते हैं और स्थानीय विकास को समर्थन देते हैं। ग्रामीण हाट और हस्तशिल्प स्थानीय कला, शिल्प, और संस्कृति को प्रमोट करते हैं, जिससे उनकी अर्थात्मकता बढ़ती है। ये हाट और हस्तशिल्प क्षेत्र में रोजगार के अवसर प्रदान करते हैं, विशेष रूप से महिलाओं और गरीब वर्ग के लोगों के लिए। ये ग्रामीण हाट और हस्तशिल्प स्थानीय उत्पादकों के उत्पादों को बाजार में प्रसारित करने का माध्यम होते हैं। ये हाट और हस्तशिल्प स्थानीय शिल्पकला, बुनाई, और अन्य परंपरागत कलाओं को बचाव और संरक्षण का माध्यम भी बनाते हैं। स्थानीय समुदाय के आर्थिक विकास में सहायक होते हैं, जिससे ग्रामीण क्षेत्रों का उत्थान होता है।

इस प्रकार, ग्रामीण हाट और हस्तशिल्प स्थानीय विकास में महत्वपूर्ण भूमिका निभाते हैं और स्वदेशी उत्पादों के प्रसार और समर्थन में मदद करते हैं। स्वदेश सोच को केवल एक दिखावा मानना गलत हो सकता है। हालांकि, कुछ लोग इसे सिर्फ आधुनिक एवं कुछ अलग दिख सके इसका माध्यम मानते हैं, लेकिन असल में, स्वदेश सोच एक विचारशीलता और सामाजिक परिवर्तन की दिशा है। यह उत्पादन, वित्तीय स्वावलंबन, और स्थानीय समुदायों के विकास को समर्थन करता है। इसका उदाहरण उत्पादों की स्थानीय खरीदारी, स्थानीय उत्पादन को प्रोत्साहित करना, और विदेशी निवेशों के साथ समर्थन का एकीकरण हो सकता है। इसलिए, स्वदेश सोच वास्तव में सामाजिक और आर्थिक परिवर्तन की अवधारणा है, जो समृद्धि और समाज की उन्नित की दिशा में मदद कर सकती है।

स्वदेशी सोच में खादी का महत्वपूर्ण योगदान है। खादी एक परंपरागत भारतीय वस्त्र है जो देश की स्वतंत्रता संठाम के समय महत्वपूर्ण भूमिका निभाई। खादी का उत्पादन देश के ग्रामीण क्षेत्रों में रोजगार का स्त्रोत बनाता है और स्थानीय विकास को समर्थन करता है।

खादी के उत्पादन में श्रमिकों की संख्या बहुत बड़ी होती है, जिससे ग्रामीण क्षेत्रों में रोजगार के अवसर प्राप्त होते हैं। यह उत्पादन भी परंपरागत और स्थानीय वस्त्रों का उत्पादन प्रोत्साहित करता है, जो स्थानीय बाजारों को समृद्ध करता है। इसके अलावा, खादी के उत्पादन में विदेशी निवेशों की कमी होती है, जिससे देश की आत्मनिर्भरता को मजबूती मिलती है। खादी उत्पादन और उपभोक्ता के बीच संबंध भी स्थापित करता है, जो राष्ट्रीय एकता और गर्व को बढ़ाता है। इस तरह, खादी स्वदेशी सोच के माध्यम से सामाजिक, आर्थिक, और सांस्कृतिक विकास में महत्वपूर्ण योगदान करती है।

स्वदेशी मानसिकता और आधुनिक फैशन का संगम आधुनिक जीवनशैली में एक महत्वपूर्ण दिशा है। आज के समय में, लोग अपने स्थानीय वस्त्र, शैली, और विरासत को महत्व देते हैं, जो स्वदेशी मानसिकता को प्रोत्साहित करता है। आधुनिक फैशन में स्थानीय अनुभूति, परंपरा, और कला को शामिल किया जाता है। यह लोगों को अपनी संस्कृति के प्रति गर्व महसूस कराता है और स्थानीय कलाओं को प्रोत्साहित करता है। स्वदेशी मानसिकता के साथ, लोग अपने स्थानीय उत्पादों को पसंद और समर्थन करने के लिए प्रेरित होते हैं, जिसमें स्थानीय वस्त्र, उपहार, और आभूषण शामिल हो सकते हैं। इस तरह, स्वदेशी मानसिकता और आधुनिक फैशन दोनों को ही एक मंत्र बना सकते हैं, जो स्थानीय समुदायों को समृद्धि और समाज में गर्व का अहसास कराते हैं।

–अविनाश जोशी,
स्वतन्त्र पत्रकार एवं लेखक

कोडमदेसर तालाब में कम पानी व गर्मी के कारण हजारों मछलियां मरी

अधिकारियों के निर्देश पर पंचायत ने मरी हुई मछलियों को जमींदोज करने का काम शुरू किया

बीकानेर, (निसं)। यहां कोडमदेसर तालाब में कम पानी व गर्मी के कारण हजारों मछलियां मर गई। मौके पर पहुंचे अधिकारियों के निर्देश पर ग्राम पंचायत ने मरी हुई मछलियों को जमींदोज करने का काम शुरू कर दिया है।

श्रीकोलायत उपखण्ड क्षेत्र के प्रसिद्ध भैंरूनाथ मंदिर कोडमदेसर स्थित तालाब में पिछले दो दिनों से मछलियों के मरने का सिलसिला चल रहा है, जिससे तालाब की सतह पर मृत मछलियां नजर आ रही है। मरी मछलियों के कारण गांव में फैली बदबू से परेशान ग्रामीणों ने सरपंच प्रतिनिधि जेठाराम कुम्हार को मामले की जानकारी दी।

मौके पर पहुंचे कुम्हार ने मौका देख एसडीएम राजेंद्र कुमार को जानकारी दी। इसके बाद कोलायत विकास अधिकारी वीरपाल सिंह, सहायक विकास अधिकारी दिलीप सिंह बीका व भवानी सिंह मौके पर पहुंचे तथा मामले की जानकारी ली।

- **कोलायत विकास अधिकारी, सहायक विकास अधिकारी मौके पर पहुंचे तथा मामले की जानकारी ली, वहीं मत्स्य विभाग के क्षेत्रीय विकास अधिकारी व उनकी टीम मौके पर पहुंची**

दोपहर को मत्स्य विभाग के क्षेत्रीय विकास अधिकारी पूर्णाराम प्रजापत व उनकी टीम मौके पर पहुंची। प्रजापत ने कहा कि कम पानी व गर्मी मछलियों के मरने का कारण है। उन्होंने मृत मछलियों को तालाब से बाहर निकलवाकर मिट्टी में गाढ़ने के निर्देश दिए।

साथ ही तालाब में चूना डालने की बात कही, जिससे पानी साफ हो सके। इस दौरान ग्राम विकास अधिकारी सुनील सुथार, कालूदास, शिवदास सहित बड़ी संख्या में ग्रामीण मौजूद थे।

सरपंच प्रतिनिधि कुम्हार ने बताया कि तालाब में हजारों की संख्या में मछलियां मरी हुई है। मछलियों को तालाब से बाहर निकालने के लिए दो से तीन दिन लग जाएंगे। इसके लिए पंचायत स्तर पर जेसीबी तथा मजदूरों से काम शुरू करवा दिया है। सरोवर से थोड़ी दूरी पर गड्ढा खोदकर मछलियां दफनाने का कार्य शुरू कर दिया गया है।

गांव उवार की सड़क पिछले 10 साल से बदहाल हालत में

भरतपुर, (निसं)। गांव उवार की सड़क पिछले 10 साल से बदहाल हालत में है। इस और प्रशासन कोई ध्यान नहीं दे रहा है।

राहुल उवार के नेतृत्व में गांव उवार में युवाओं के साथ खराब पड़ी सड़क को बनवाने के लिए सड़क पर विरोध किया। राहुल उवार ने कहा है कि मैंने काफी बार इस सड़क के लिए शासन-प्रशासन को ज्ञापन एवं विरोध दर्ज कराकर अवगत कराया है लेकिन दुर्भाग्य की बात यह है कि अभी तक इस सड़क का बनने का नाम नहीं है। राहुल उवार ने कहा कि जिला प्रशासन ने होने वाली अग्निवीर भर्ती के लिए तैयारी करना शुरू कर दिया है। लेकिन बड़े दुर्भाग्य की बात है एक महिना भी पूरा नहीं है फिजिकल की तैयारी के लिए युवा इस टूटी-फूटी सड़क पर दौड़ते हैं तो युवा चोटिल होते हैं। राहुल उवार ने बताया कि अगर युवा हाईवे की सड़क पर दौड़ने जाते हैं तो परेशान होते है। कई युवा रेस करते हुए अपने प्राण न्योछावर कर चुके हैं। राहुल उवार ने कहा कि ग्रामीणों को भरतपुर जाने के लिए इस लिंक रोड से ही गुजरना होता है और आसपास के गांव के लोग भी भरतपुर के लिए इसी रोड से ज्यादातर निकलते हैं तो वह भी कई बार चोटिल हुए हैं और आए दिन एक्सीडेंट होते रहते हैं। राहुल उवार ने चेतावनी देते हुए कहा कि अगर यह सड़क जल्दी से जल्दी नहीं बनती है तो बड़े पैमाने पर शासन और प्रशासन का विरोध करेंगे और सड़क पर उतरकर उग्र आंदोलन दर्ज कराएंगे। राहुल उवार ने क्षेत्रीय विधायक से भी निवेदन किया है कि जल्द से जल्द इस रोड की ओर ध्यान दिया जाए। इस उवार पंचायत ने काफी अच्छी मतों से आपको जीत दिलाई है। इस मौके पर प्रमोद उवार, लोकेश, जीतु, कालू, भूपेंद्र, वेदवीर, द्र, कान्हा आदि मौजूद रहे।

गांव उवार में युवाओं ने खराब पड़ी सड़क को बनवाने के लिए सड़क पर विरोध किया।

- **कई बार इस सड़क के लिए शासन-प्रशासन को ज्ञापन दिया, लेकिन कोई ध्यान नहीं दिया जा रहा है**

राशिफल शुक्रवार 28 जून, 2024

पंडित अनिल शर्मा

आषाढ़ मास, कृष्ण पक्ष, सप्तमी तिथि, शुक्रवार, विक्रम संवत 2081, पूर्वा भाद्रपद नक्षत्र दिन 10:11 तक, सौभाग्य योग रात्रि 9:38 तक, बव करण सांय 4:28 तक, चन्द्रमा आज मीन राशि में संचार करेगा।

ग्रह स्थिति: सूर्य-मिथुन, चन्द्रमा-मीन, मंगल-मेष, बुध-मिथुन, गुरू-वृष, शुक्र-मिथुन, शनि-कुम्भ, राहु-मीन, केतु-कन्या राशि में।

आज रवियोग दिन 10:11 तक है। राजयोग दिन 10:11 से सांय 4:28 तक है। आज कालाष्टमी, पंचक है।

श्रेष्ठ चौघड़िया: चर सूर्योदय से 7:22 तक, लाभ-अमृत 7:22 से 10:47 तक, शुभ 12:30 से 2:12 तक, चर 5:38 से सूर्यास्त तक।

राहूकाल: 10:30 से 12:00 तक। सूर्योदय 5:40, सूर्यास्त 7:20

मेष
घर-गृहस्थी के खर्चों में अनावश्यक वृद्धि हो सकती है। अनर्गल कार्यों में समय खराब हो सकता है। मन में असंतोष बना रहेगा। आज स्वभाव की तेजी पर नियंत्रण रखें।

वृष
आर्थिक/वित्तिय मामलों के लिए दिन अच्छा रहेगा। आय में वृद्धि होगी। अटका हुआ धन प्राप्त होगा। व्यावसायिक कार्यों में व्यस्तता अभी यथावत बनी रहेगी।

मिथुन
व्यावसायिक कार्यों को प्राथमिकता से करने का प्रयास करें। व्यावसायिक कार्यों में आ रही अड़चनें दूर होने लगेंगी। नवीन कार्य योजना का क्रियान्वयन होगा। घर-परिवार में सुख-शांति बनी रहेगी।

कर्क
नवीन कार्यों के संबंध में सकारात्मक आश्वासन प्राप्त होंगे। अटके हुए कार्य बनने लगेंगे। व्यावसायिक कार्यों के लिए दिन अच्छा रहेगा। व्यावसायिक कार्य योजना का क्रियान्वयन होगा।

सिंह
चन्द्रमा अष्टम भाव में शुभ नहीं है। शुभ कार्यों में व्यवधान सामने आ सकते हैं। आवश्यक कार्यों में विलम्ब हो सकता है। बनते कार्य बिगड़ सकते हैं। यात्रा टालना ठीक रहेगा।

कन्या
व्यावसायिक कार्यों में प्रगति होगी। व्यावसायिक कार्य शीघ्रता से बनने लगेंगे। व्यावसायिक आय में वृद्धि होगी। घर-परिवार में उत्सव जैसा माहौल रहेगा। परिवार में शुभ-मांगलिक कार्य सम्पन्न हो सकते हैं।

तुला
व्यावसायिक कार्यों के संबंध में सकारात्मक आश्वासन प्राप्त होंगे। अटके हुए कार्य बनने लगेंगे। नौकरीपेशा व्यक्तियों को भागदौड़ से राहत मिलेगी। परिवार में सुख-सुविधाएं बढ़ेगी।

वृश्चिक
परिजनों के व्यवहार के कारण दु:ख हो सकता है। घर-परिवार के कार्यों के कारण भागदौड़ रहेगी। अतिथियों के कारण दिनचर्या अस्त-व्यस्त हो सकती है।

धनु
घर-परिवार में वाद-विवाद टालना ठीक रहेगा। पारिवारिक कार्यों के कारण भागदौड़ रहेगी और स्वास्थ्य संबंधित परेशानी हो सकती है। खान-पान का ध्यान रखें।

मकर
परिवार में मन को प्रसन्न करने वाले संदेश प्राप्त होंगे। परिजनों के सहयोग से वर्तमान समस्या का समाधान हो सकता है। घर-परिवार में महत्वपूर्ण कार्य सम्पन्न हो सकते हैं। आर्थिक स्थिति ठीक रहेगी।

कुंभ
आर्थिक कारणों से अटके हुए कार्य बनने लगेंगे। अटका हुआ धन प्राप्त होगा। व्यावसायिक प्रयासों में उचित सफलता मिलेगी। व्यावसायिक वार्ता के लिए दिन अच्छा रहेगा। परिवार में धार्मि कार्य सम्पन्न हो सकते हैं।

मीन
मानसिक तनाव से राहत मिलेगी। मन:स्थिति में सुधार होगा। आज मनोबल-आत्मविश्वास बढ़ेगा। आवश्यक कार्य योजनानुसार बनने लगेंगे। व्यावसायिक प्रयासों में उचित सफलता मिलेगी। व्यावसायिक वार्ता सफल रहेगी।

सार-समाचार

दो बदमाश पकड़े, 23 मोबाइल बरामद

उदयपुर, (कासं)। शहर के हिरणमगरी थाना पुलिस ने मोबाईल पर बातचीत करते राह चलते लोगों के मोबाईल छिनने वाली गैंग के दो बदमाशों को गिरफ्तार कर इनके कब्जे से तेबीस मोबाईल बरामद किए। प्रकरण के अनुसार पीडित धूलराम पुत्र हरजा निवासी मोडपुरा गिंगला सलूम्बर ने 21 जून को पुलिस थाना हिरणमगरी में रिपोर्ट दी। जिसमें उसने बताया कि मैं व मेरा साथी मुकेश एनल कोचिंग के सामने निर्माणाधीन मकान में मार्बल का काम करके रात के समय पैदल पैदल हंसा पैलेस की तरफ जा रहे थे। जहां बीच रास्ते पिछे से एक बाइक पर आए तीन बदमाश पास आकर रूके तथा एक बदमाश झपट्टा मार कर मेरे हाथ से मोबाईल छीन ले गया। मामले में प्रकरण दर्ज होने पर जिला पुलिस अधीक्षक योगेश गोयल के निर्देश पर अतिरिक्त पुलिस अधीक्षक उमेश ओझा, पुलिस उप अधीक्षक छगन पुरोहित के सुपरविजन में हिरणमगरी थानाधिकारी दर्शनसिंह के नेतृत्व में बसन्तीलाल एएसआई मय टीम ने पीडित से की गई पूछताछ एवं अनुसंधान में मिले साक्ष्यों के आधार पर अनिल पुत्र रतनलाल निवासीआमली घाटी काया गोवर्धन विलास तथा गोविंद पुत्र कालुलाल निवासी विनायक डेयरी के पास लालमगरी सविना को गिरफ्तार कर इनके कब्जे से 23 मोबाईल बरामद किए। आरोपी रात 9 से 11 बजे तक शहर में बाइक पर घूम रैकी कर मोबाईल छीनने की वारदातों को अंजाम दिया करते थे।

धोखाधड़ी का मामला दर्ज

उदयपुर, (कासं)। हिरणमगरी थाना पुलिस ने पीडित का ऋणशुदा वाहन के कूटरचित दस्तावेज से दूसरे को बेच कर नकदी हडपने वाले आरोपी व साथी के खिलाफ प्रकरण दर्ज किया।पुलिस से प्राप्त जानकारी के अनुसर भवंरसिंह पुत्र केसरसिंह निवासी रूणीजा हॉल भेरव दुध डेयरी के पास हिरणमगरी सेक्टर 5 प्रभातनगर ने आरोपी विजय पटेल पुत्र देवीलाल निवासी नई माली कॉलोनी नंदवाना समाज नोहरे के पास टेकरी तथा दीपक पटेल पुत्र प्यारचंदपटेल निवासी परानी बस्ती बिछीवाड़ा झाड़ोल के खिलाफ प्रकरण दर्ज करवाया। जिसमें पीडित ने बताया कि वर्ष 2023 में मेरा ऋणशुदा पिकअप वाहन आरोपी विजय ने खरीदने का सौदा 6 लाख 15 हजार 500 रूपये में तय किया। इस दौरान 51 हजार 500 रूपये तय अठिाम देकर शेष नकदी का चैक दिया। आरोपी ने कूटरचित दस्तावेज जरिये आरटीओं से उक्त वाहन को दीपक के नाम करवा दिया। आरोपी दीपक ने भी 5 लाख 64 हजार 500 रूपये का चैक दिया। जो बैक में प्रस्तुत किया तो अनादरित हो गया। इस दौरान कूटरचित दस्तावेज से वाहन ट्रांसफर करने की जानकारी सामने आई। इस मामले में पुलिस ने प्रकरण दर्ज कर जांच शुरू की।

सड़क हादसे में दो की मौत

उदयपुर, (कासं)। डबोक थानाक्षैत्र में हुए सड़क हादसे में घायल श्रमिक की मौत हो गई। इसी तरह प्रतापनगर थाना क्षैत्र में हुए हादसे में युवक की मौत हो गई। प्राप्त जानकारी के अनुसार डबोक थाना क्षैत्र भूतपुरा कट पर सडक पार करते समय बाइक ने बाइक को टक्कर मार दी। हादसे में बाइक चालक भुतपुरा निवासी माधुलाल (38) गंभीर घायल हो गया। जिसे उपचार के लिए एमबी चिकित्सालय में भर्ती करवाया। जहां उसकी मौत हो गई। सूचना मिलने पर एएसआई गणपतनाथ ने मृतक का पोस्टमार्टम करवा शव परिजनों को सौंप दिया। माधुलाल मजदूरी करता था एवं बाइक पर भटेवर से गांव लौट रहा था। बीच रास्तें मैं हादसा हो गया। इसी तरह प्रतापनगर थाना क्षेत्र में बुधवार रात में राष्ट्रीय राजमार्ग 76 पर हुए सडक हादसे में बाइक सवार देबारी निवासी मुकेश भील गंभीर घायल हो गया जिसकी आज उपचार के दौरान मौत हो गई। मुकेश बाइक पर देबारी से घर लौट रहा था। पीछे से आए अज्ञात वाहन ने चपेट में ले लिया था।

तिरुपति कॉलेज ऑफ नर्सिंग के विद्यार्थियों ने दिया धरना

उदयपुर,(कासं)। पेसिफिक मेडिकल विवि के तहत संचालित होने वाले तिरुपति कॉलेज ऑफ नर्सिंग के विद्यार्थियों ने जयपुर में पुलिस कमिश्नरेट के सामने शहीद स्मारक पर कॉलेज की मान्यता एवं आरएन नंबर के लिए नर्सिंग कॉसिंल एवं सरकार के खिलाफ धरना देकर नारेबाजी की। विद्यार्थियों ने दोपहर 12 बजे से 4 बजे तक धरना देकर स्वास्थ्य मंत्री एवं सरकार से न्याय की गुहार लगाई।

तिरुपति कॉलेज ऑफ नर्सिंग के छात्रों ने धरना दिया।

- **नर्सिंग विद्यार्थी विकास सारंग ने बताया कि आरएन नम्बर के अभाव में नौकरी न मिल पाने के कारण छात्र व आश्रितों पर आर्थिक संकट मंडरा रहा है**

नर्सिंग विद्यार्थी विकास सारंग ने बताया कि आरएन नम्बर नहीं मिलने से विद्यार्थी मानसिक रूप से तनाव में है साथ ही आरएन के अभाव में नौकरी न मिल पाने के कारण से छात्रों एवं उनके आश्रितों पर आर्थिक संकट भी मंडरा रहा है। इन विद्यार्थियों ने पढ़ाई के लिए किसी के परिजन ने बैंक से लोन लिया तों किसी ने अपनी जमीन बेच कर फीस जमा कराई और अपनी पढाई पूरी की लेकिन नर्सिग कॉसिंल एवं सरकार के गैर जिम्मेदार रवैये के कारण बच्चों को अभी तक आरएन नम्बर नहीं मिल पाया है जिसके कारण विधार्थीयों को बेरोजगारी का सामना करना पड रहा है।

नर्सिंग विद्यार्थी देवाराम ने बताया कि राजस्थान नर्सिंग कॉसिंल के इस गैर जिम्मेदार निर्णय के खिलाफ कॉलेज प्रबंधन नें भी जमकर आवाज उठाई साथ ही कॉलेज प्रबंधन नर्सिंग कॉसिंल के दफ्तर के चक्कर लगा लगा कर चप्पलें घिस चुकें है लेकिन कोई नतीजा नहीं निकला। जिसके कारण तिरुपति कॉलेज ऑफ नर्सिंग के 300 से अधिक नर्सिंग छात्रों के भविष्य दाव पर लगा हुआ है। गौरतलब है कि नर्सिंग की शिक्षा के लिए आईएनसी और आरएनसी ने तिरुपति कॉलेज ऑफ नर्सिंग में अध्यनरत छात्रों को 2016-17,2017-18,2018-19,2019-20 एवं 2020-21 बैच के विद्यार्थियों को राज्य एवं केंद्र सरकार द्वारा निर्धारित दोनों सरकारी एजेंसियों से मान्यता दी गई, विद्यार्थियों ने मान्यता देखकर ही कॉलेज में दाखिला लिया तब से वह यहां नियमित विद्या अध्ययन कर रहे हैं. उन्होंने छात्रवृत्ति के लिए आवेदन की किया जिसे राज्य सरकार ने मंजूर करते हुए तब से संबंधित अध्यनरत विद्यार्थियों को छात्रवृतियां आज तक प्रदान की जा रही है। गत 13 जनवरी 2022 को सरकार द्वारा एक लेटर जारी कर कॉलेज को अवगत कराया गया की 2021-22 से मान्यता को रद्द किया जाता है किंतु उस लेटर में कहीं भी इस बात का उल्लेख नहीं है कि पिछले बेच के बच्चों पर ये आदेश लागू होगा। यहां अध्ययनरत बच्चों की विडंबना यह है इन बच्चों ने मान्यता देख कॉलेज में दाखिला लिया, सरकार द्वारा समय-समय पर दी जा रही छात्रवृत्तियों उन्हें मिली किंतु आज इनका भविष्य अधर में है।

रथ यात्रा सात जुलाई को

उदयपुर, (कासं)। आगामी 7 जुलाई को शहर में श्री श्री श्री 1008 श्री जगन्नाथ राय जी की जगदीश मन्दिर से रथ यात्रा निकाली जाएगी इससे पूर्व 30 जून 2024 रविवार को श्री रथ समिति द्वारा गठित कमेटी सदस्य हिम्मत माली , हेमंत कसारा, कार्तिक दखनी, सुरेंद्र सिंह आदि कार्यकर्ताओएवं अन्य सदस्यों के नेतृत्वमें रथ यात्रा मार्ग को भगवा ध्वज पताकाओं से बड़े धूमधाम के साथ सजाया जाएगा।

डॉ. चित्रसेन की कृति बनी आकर्षण का केन्द्र

हिमाचल प्रदेश के कुल्लू में शुरू हुई इंटरनेशनल आर्ट रेजिडेंसी एवं एग्जीबिशन।

उदयपुर, (कासं)। ललिता ट्रस्ट गोरखपुर और आर्टिस्ट गिल्ड ऑफ अजीतगढ़, मोहाली के संयुक्त तत्वावधान में देश और विदेश के कंटेंपरेरी आर्टिस्ट्स का "समर शो" इंटरनेशनल आर्ट रेजिडेंसी एण्ड एग्जीबिशन का आयोजन हिमाचल प्रदेश के कुल्लू स्थित निकोलस रोइरिच इंटरनेशनल आर्ट गैलरी में किया जा रहा है।प्रदर्शनी में राजस्थान उदयपुर के कलाकार डॉ. चित्रसेन की कृति आकर्षण का केन्द्र बनी हुई है।

25 जून से जारी इस प्रदर्शनी में देश के पंजाब के चंडीगढ़, उत्तरप्रदेश के गोरखपुर, राजस्थान के उदयपुर, हिमाचल प्रदेश के शिमला एवं नाहन तथा हरियाणा के हांसी के कलाकारों सहित नेपाल, मॉरीशस, बांग्लादेश और जर्मनी के वरिष्ठ कलाकार भाग ले रहे हैं। प्रदर्शनी में चंडीगढ़ से प्रोफेसर इश्वर दयाल, विभा हांडा, आनंद शिंदे, अजय तंवर, अमोध हांडा, कुलदीप सोनी, गोरखपुर से डॉ. भारत भूषण, हांसी से भानु श्रीवास्तव, उदयपुर से डॉ. चित्रसेन, शिमला एवं नाहन से क्रमशः प्रवीण पंडित एवं विभूति सिंह, पठानकोट (पंजाब) से सुरेश पठानिया एवं हरकिरन कौर तथा बांग्लादेश से रुबीना नरगिस, मारीशस से डॉ. विक शिबदोयाल, नेपाल से किशोर नकर्मी, लक्ष्मी प्रसाद खोटीजा, प्रधुम्न श्रेष्ठ, प्रकाश मानन्धर,कांछा काजी भसीमा, जूजू काजी श्रेष्ठ और जर्मनी से आनन्द स्वरूप आदि कलाकार भाग ले रहे हैं। प्रदर्शनी में चित्रकला की विविध विधाओं में बनी कृतियां लैंडस्केप, कंपोजिशन, पोर्ट्रेट आदि वाटर कलर, आइल कलर, एक्रेलिक, फोटोग्राफी, चारकोल , वुडकट, सेरीग्राफी, पेन एण्ड इंक, स्टेन्ड ग्लास के अतिरिक्त मिक्स मीडियम में बनी हैं। यह प्रदर्शनी 30 जून 11 बजे से सायं 7 बजे तक दर्शकों के अवलोकनार्थ खुली रहेगी।

झांकियों के लिए रजिस्ट्रेशन अनिवार्य

उदयपुर,(कासं)। भगवान जगन्नाथ रथ यात्रा समिति उदयपुर द्वारा रथ यात्रा की भव्यता एवं उदयपुर तथा आसपास के ग्रामीण क्षेत्र के प्रमुखो,भजन मंडलियों, एवं रथ यात्रा में शामिल होने वाली झांकियो के लिए रजिस्ट्रेशन हेतु रथ यात्रा समिति के संयोजक दिनेश मकवाना के नेतृत्व में टीम संपर्क में लगी हुई है।

समिति के मीडिया प्रभारी राजेंद्र सेन ने बताया कि 7 जुलाई को जगदीश चौक से निकलने वाली भगवान जगन्नाथ स्वामी की विशाल रथ यात्रा में व्यवस्थाएं बनाए रखने,धार्मिक एवं आध्यात्मिक स्वरूप में रथ यात्रा को निकल निकालने तथा रथ यात्रा में शामिल होने वाली झांकियो के लिए रजिस्ट्रेशन अनिवार्य है इस हेतु जनसंपर्क कर उन्हें बताया जा रहा है। रथ समिति द्वारा समिति अध्यक्ष राजेंद्र श्रीमाली के नेतृत्व में समिति की टीम चांदी के रथ की साफ सफाई,पॉलिश, टूट-फूट को सही करने में लगी हुई है। उदयपुर शहर में निकलने वाली रथ यात्रा के मार्ग को ध्वजा पताकाओ से सजाने एवं भक्तों के घरों पर ध्वजा पताका लगाने हेतु जगदीश चौक कार्यालय में पताकाएं दी जा रही है।रथ यात्रा समिति की पहली एवं अंतिम बैठक 29 जून को शाम 5:30 बजे आसींद की हवेली पार्किंग स्थल पर सभी समाजों संगठनों के प्रमुख पदाधिकारीयो के लिए रखी गई हैए जिसमें रथ यात्रा में शामिल होने वाली झांकियो के रजिस्ट्रेशन एवं अन्य व्यवस्थाओं के बारे में सुझाव एवं निर्देशन प्रदान किए जाएंगे।

पुतला फूंका

बांसवाड़ा, (निसं)। ब्लॉक कांग्रेस कमेटी छोटी सरवन ने शिक्षा मंत्री मदन दिलावर के दिए विवादस्पद बयान के विरोध में गुरुवार को जिला कलेक्टर कार्यालय के बाहर पुतला फूंककर ज्ञापन दिया। जिला कांग्रेस कार्यालय से ब्लॉक कांग्रेस कमेटी अध्यक्ष अंकित निनामा के नेतृत्व निकाली गई रैली में बडी संख्या में ग्रामीण सम्मिलित हुए और आक्रोश व्यक्त कर नारेबाजी की। रैली में जिला सोशल मीडिया प्रभारी भारत दोसी, पीसीसी सदस्य राकेश सेठिया सहित अनेक मौजूद रहे।

प्रधानमंत्री मातृत्व वंदना योजना की प्रगति पर की चर्चा

उदयपुर, (कासं)। समेकित बाल विकास सेवाएं निदेशालय के अतिरिक्त निदेशक (पोषाहार) चांदमल वर्मा की अध्यक्षता में पंचायत समिति सभागार बड़गांव में समस्त बाल विकास परियोजना अधिकारियों एवं मुख्यालय महिला पर्यवेक्षकों की विभागीय समीक्षा बैठक आयोजित की गई। बैठक में पोषण ट्रेंकर पर चर्चा के दौरान अतिरिक्त निदेशक ने वृद्धि निगरानी एवं गृह भ्रमण में कम उपलब्धि के लिए प्रगति में सुधार हेतु आवश्यक निर्देश दिए। वर्मा ने पोषण ट्रेंकर पर आंगनवाडी केन्द्रों से संबंधित सूचना नियमित प्रतिदिन अपडेट करने एवं पोषण अभियान के अन्तर्गत संचालित पोषण ट्रेकर एप्प पर अधिक से अधिक लाभार्थियों का पंजीकरण करा समस्त प्रकार की सूचना इन्द्राज करवाने की बात कही और कम प्रगति वाली परियोजनाओं को आधार सीडिंग कार्य शत-प्रतिशत पूर्ण करने हेतु पाबन्द किया।उन्होंने कहा कि आंगनबाडी कार्यकर्ता एवं सहायिकाओं के भी आधार वेरिफिकेशन का कार्य शत-प्रतिशत पूर्ण किया जावे। बैठक में वर्मा ने जिले में संचालित आइजीएमपीवाइ प्रधानमंत्री मातृत्व वंदना योजना की प्रगति पर चर्चा कर पात्र लाभार्थी को समय पर योजना का लाभ देने के निर्देश दिए।

दो ज्वेलर्स दुकानों से जेवरात चोरी

उदयपुर, (कासं)। उदयपुर जिले के गोगुन्दा कस्बे में अज्ञात बदमाश दो ज्वेलर्स दुकानों के शटर ऊंचे कर जेवरात व नकदी चुरा ले गए।

प्राप्त जानकारी के अनुसार गोगुन्दा कस्बे में मुख्य बाजार में स्थित हिमानी ज्वेलर्स एवं वासुदेव ज्वेलर्स के शटरों को ऊंचा कर अज्ञात चोर जेवरात व नकदी चुरा ले गए। रात में बदमाश शटर को उठा हिमानी ज्वेलर्स की दुकान से 4 किलों चांदी के जेवरात व 20 हजार रूपये नकदी तथा वासुदेव ज्वेलर्स से 15 ग्राम सोने के जेवरात व 4 किलों चांदी चुरा ले गए।

इसकी सूचना मिलने पर पुलिस ने मौके पर पहुंच कर घटना स्थल का निरीक्षण किया तथा पीडित रवी सोनी व घनश्याम सोनी की रिपोर्ट पर प्रकरण दर्ज कर जांच शुरू की।

पर्यावरण स्वीकृती सूचना

सर्व साधारण को सूचित किया जाता है कि स्टेट लेवल एन्वायरमेन्ट इम्पेक्ट एसेसमेन्ट ऑथोरिटी जयपुर (राज.) के पत्र क्रमांकF1(4)/SEIAA/SEAC-Raj/Sectt/Project/Cat.B2(23245)/ 2021-22, दिनांक 28/03/2024 एवं शुद्धि पत्र पत्र क्रमांक F1 (4)/SEIAA/SEAC-Raj/Sectt/Project/Cat.1(a) B2 (23245)/ 2021-22, दिनांक 25/06/2024 द्वारा मैसर्स पी.एम.इन्टरनेशनल, निकट ग्राम खेमाखेडा, तहसील कुंवारिया एवं जिला राजसमन्द , में स्थित खनन पट्टा प्लॉट संख्या 30/2023, क्षेत्रफल 1.2740 हैक्टेयर उत्पादन क्षमता 106455TPA(ROM) वास्ते खनिज मेसेनरी स्टोन के पक्ष में पर्यावरण क्लीरियेन्स जारी की गई है। पर्यावरण क्लीरियेन्स की प्रति राजस्थान प्रदूषण नियंत्रण मण्डल(राज.) (SEIAA) राजस्थान जयपुर व सम्बन्धित विभागों में उपलब्ध है।

कार्यालय ग्राम पंचायत मोही, पंचायत समिति व जिला-राजसमंद

क्रमांकः-ग्रा.पं.मो./2024-25/निविदा/15 दिनांकः- 25/06/2024

ई निविदा सूचना

ग्राम पंचायत मोही में नरेगा योजनान्तर्गत एवं अन्य योजनान्तर्गत एवं अन्य योजना में सामग्री सप्लाई कराने ग्रा.प./लेखा/ई-टेण्डर 2024-25/15 दिनांक 24.6.2024 के अनुसार वर्ष 2024-2025 हेतु ऑनलाइन निविदा आमंत्रित की जाती है। निविदा सूचना विवरण www.sppp.rajasthan.gov.in पर देखी एवं डाउनलोड कर प्राप्त की जा सकती है।

NIB ZRR2425A0016

UBN ZRR2425GLOB00049 UBN. ZRR2425GLOB00050

रतनलाल भील, सरपंच, ग्राम पंचायत मोही — निधी आचार्य, ग्राम विकास अधिकारी, ग्राम पंचायत मोही

भारत सरकार
वस्त्र मंत्रालय
भारतीय हथकरघा प्रौद्योगिकी संस्थान
चौकाघाट, वाराणसी - 221002

प्रवेश सूचना
वस्त्र प्रसंस्करण में पोस्ट डिप्लोमा

भारतीय हथकरघा प्रौद्योगिकी संस्थान, वाराणसी द्वारा 16 जुलाई, 2024 से प्रारम्भ सत्र 2024-25 हेतु वस्त्र प्रसंस्करण में पोस्ट डिप्लोमा में प्रवेश हेतु पात्र अभ्यर्थियों से आवेदन पत्र आमंत्रित किये जाते है।

1. पात्रताः- अभ्यर्थी ने किसी मान्यता प्राप्त संस्थान से तीन वर्ष का हथकरघा प्रौद्योगिकी में डिप्लोमा / हथकरघा एवं वस्त्र प्रौद्योगिकी में डिप्लोमा/वस्त्र प्रौद्योगिकी/ वस्त्र रसायन/वस्त्र प्रसंस्करण में डिप्लोमा उत्तीर्ण किया हो।
   अथवा
   किसी मान्यता प्राप्त कॉलेज / यूनिवर्सिटी से विज्ञान में स्नातक (B.Sc.) अथवा 10+2 स्तर पर भौतिक (फिजिक्स) एवं रसायन (केमिस्ट्री) के साथ गृह विज्ञान में स्नातक (B.Sc. Home Science) उत्तीर्ण किया हो।
2. प्रवेश प्रकियाः पात्रता परीक्षा में प्राप्त अंको की मेरिट के आधार पर काउंसिलिंग द्वारा ही संबंधित संस्थानों में प्रवेश दिये जायेंगे।
3. आरक्षणः ओबीसी, एससी, एसटी और ईडब्लूएस श्रेणियों के अभ्यर्थियों के लिये क्रमशः 27 प्रतिशत, 15 प्रतिशत और 7.5 प्रतिशत और 10 प्रतिशत सीटें आरक्षित होंगी।
4. पाठ्यक्रम की अवधिः 1.5 वर्ष (तीन सेमेस्टर)।
5. स्टाइपेंडः- रूपये 2500/- प्रतिमाह (सरकारी मानदंडों के अनुसार) ।
6. अंतिम तिथि :- निर्धारित प्रारूप में पूर्ण रूप से भरे गये आवेदन पत्र के साथ अपनी पात्रता की पुष्टि के रूप में स्व-प्रमाणित स्नातक/ डिप्लोमा के तीनो वर्षों की अंक तालिकायें, आरक्षित श्रेणी के लिये जाति प्रमाणपत्र (ओबीसी/एससी/एसटी/EWS) की छाया प्रतिलिपियां तथा जिस संस्था से अंत में अध्ययन किया हो, वहा से स्थानांतरण प्रमाण पत्र के साथ संबंधित संस्थान में निम्नलिखित पते पर विलम्बतम 08.07.2024 अथवा उससे पूर्व पहुँच जाने चाहिएः-

निदेशक,
भारतीय हथकरघा प्रौद्योगिकी संस्थान,
चौकाघाट, वाराणसी- 221002 (उ.प्र.)
फोन नं. 0542-2203833

नोटः अभ्यर्थी प्रवेश हेतु प्रार्थना पत्र वेबसाइट www.iihtvaranasi.edu.in अथवा www.handlooms.nic.in से प्राप्त (डाउनलोड) कर सकते है।

CBC 41102/11/0003/2425

पन्नाधाय कॉलोनी शाखा
जिला चित्तौड़गढ़, राजस्थान
ई-मेलः vjchga@bankofbaroda.co.in

प्रतिभूतिहित (प्रवर्तन) नियम, 2002, परिशिष्ट IV [नियम 8(1) देखें]
कब्जा सूचना (अचल सम्पत्ति के लिए)

जबकि
निम्नहस्ताक्षरकर्ता **बैंक ऑफ बड़ौदा** के प्राधिकृत अधिकारी के रूप में वित्तीय आस्तियों का प्रतिभूतिकरण और पुनर्गठन और प्रतिभूतिहित प्रवर्तन अधिनियम, 2002 (2002 का अधिनियम संख्यांक 54) के अंतर्गत और धारा 13(12) के अंतर्गत प्रदत्त शक्तियों के प्रयोग में, प्रतिभूतिहित (प्रवर्तन) नियम, 2002 के नियम 3 के साथ पठित, ऋणी **श्री राम चन्द्र रेगर पुत्र श्री वरदी चन्द्र रेगर एवं सह-ऋणी श्रीमती लीला आर्य पत्नी श्री राम चन्द्र रेगर** पर मांग सूचना **दिनांक 18.04.2024** पर उस सूचना की प्राप्ति की तिथि से 60 दिनों के भीतर **दिनांक 17.04.2024 को बकाया राशि रू. 20,16,736.52 (रूपये बीस लाख सोलह हजार सात सौ छत्तीस एवं पैसे बावन मात्र) (दिनांक 13.04.2024 तक ब्याज शामिल करते हुए) एवं इससे आगे का ब्याज व अन्य खर्चे व लागतों** का पुनर्भुगतान करने के लिए मांग सूचना जारी की गई।
ऋणी द्वारा राशि का पुनर्भुगतान करने में असफल होने पर एतद्वारा सूचना ऋणी और आम जनता को दी जाती है कि निम्नहस्ताक्षरकर्ता ने **दिनांक 25, माह जून, वर्ष 2024** को उक्त अधिनियम की धारा 13(4) के अंतर्गत, उक्त अधिनियम की उपधारा 8 के साथ पठित उस पर प्रदत्त शक्तियों के प्रयोग में एतस्मिन नीचे वर्णित सम्पत्ति को कब्जे में ले लिया है।
ऋणी को विशेष एवं आम जनता को एतद्वारा सम्पत्ति के साथ कोई संव्यवहार नहीं करने की चेतावनी दी जाती है और सम्पत्ति के साथ किया गया कोई भी संव्यवहार **दिनांक 17.04.2024 को बकाया राशि रू. 20,16,736.52 (रूपये बीस लाख सोलह हजार सात सौ छत्तीस एवं पैसे बावन मात्र) (दिनांक 13.04.2024 तक ब्याज शामिल करते हुए) एवं इससे आगे का ब्याज व अन्य खर्चे व लागतों** का पुनर्भुगतान करने के लिए **बैंक ऑफ बड़ौदा, पन्नाधाय कॉलोनी शाखा, जिला चित्तौड़गढ़, राजस्थान** के प्रभार के अधीन होगा।
कर्जदार का ध्यान, प्रतिभूत आस्तियों को छुडाने के लिए, उपलब्ध समय के संबंध में, अधिनियम की धारा 13(8) के प्रावधान की ओर आकृष्ट किया जाता है।

अचल सम्पत्ति का वर्णन

सम्पत्ति के सभी अभिन्न अंग गठित होते हैं जो कि श्री राम चन्द्र रेगर पुत्र श्री वरदी चन्द्र रेगर के नाम आवासीय मकान जो आराजी नं. 172, ग्राम मंडफिया, तहसील भदेसर, जिला चित्तौड़गढ़, राजस्थान 312027 पर स्थित है, जिसका क्षेत्रफल 400 वर्ग मीटर है। सीमाएं- उत्तरः कन्हैया लाल की दुकान, दक्षिणः रोड़, पूर्वः रोड़, पश्चिमः नानूराम रेगर की भूमि

दिनांकः 25.06.2024 — हस्ता.
स्थानः चित्तौड़गढ़ — मुख्य प्रबन्धक एवं प्राधिकृत अधिकारी

पन्नाधाय कॉलोनी शाखा
जिला चित्तौड़गढ़, राजस्थान
ई-मेलः vjchga@bankofbaroda.co.in

प्रतिभूतिहित (प्रवर्तन) नियम, 2002, परिशिष्ट IV [नियम 8(1) देखें]
कब्जा सूचना (अचल सम्पत्ति के लिए)

जबकि
निम्नहस्ताक्षरकर्ता **बैंक ऑफ बड़ौदा** के प्राधिकृत अधिकारी के रूप में वित्तीय आस्तियों का प्रतिभूतिकरण और पुनर्गठन और प्रतिभूतिहित प्रवर्तन अधिनियम, 2002 (2002 का अधिनियम संख्यांक 54) के अंतर्गत और धारा 13(12) के अंतर्गत प्रदत्त शक्तियों के प्रयोग में, प्रतिभूतिहित (प्रवर्तन) नियम, 2002 के नियम 3 के साथ पठित, ऋणी **मैसर्स श्री राम एंटरप्राईजेज प्रोपराईटर श्रीमती लीला आर्य पत्नी श्री राम चन्द्र रेगर एवं जमानतदार श्री राम चन्द्र रेगर पुत्र श्री वरदी चन्द्र रेगर** पर मांग सूचना **दिनांक 18.04.2024** पर उस सूचना की प्राप्ति की तिथि से 60 दिनों के भीतर **दिनांक 17.04.2024 को बकाया राशि रू. 24,70,437.38 (रूपये चौबीस लाख सत्तर हजार चार सौ सैंतीस एवं पैसे अड़तीस मात्र) (दिनांक 13.04.2024 तक ब्याज शामिल करते हुए) एवं इससे आगे का ब्याज व अन्य खर्चे व लागतों** का पुनर्भुगतान करने के लिए मांग सूचना जारी की गई।
ऋणी द्वारा राशि का पुनर्भुगतान करने में असफल होने पर एतद्वारा सूचना ऋणी और आम जनता को दी जाती है कि निम्नहस्ताक्षरकर्ता ने **दिनांक 25, माह जून, वर्ष 2024** को उक्त अधिनियम की धारा 13(4) के अंतर्गत, उक्त अधिनियम की उपधारा 8 के साथ पठित उस पर प्रदत्त शक्तियों के प्रयोग में एतस्मिन नीचे वर्णित सम्पत्ति को कब्जे में ले लिया है।
ऋणी को विशेष एवं आम जनता को एतद्वारा सम्पत्ति के साथ कोई संव्यवहार नहीं करने की चेतावनी दी जाती है और सम्पत्ति के साथ किया गया कोई भी संव्यवहार **दिनांक 17.04.2024 को बकाया राशि रू. 24,70,437.38 (रूपये चौबीस लाख सत्तर हजार चार सौ सैंतीस एवं पैसे अड़तीस मात्र) (दिनांक 13.04.2024 तक ब्याज शामिल करते हुए) एवं इससे आगे का ब्याज व अन्य खर्चे व लागतों** का पुनर्भुगतान करने के लिए **बैंक ऑफ बड़ौदा, पन्नाधाय कॉलोनी शाखा, जिला चित्तौड़गढ़, राजस्थान** के प्रभार के अधीन होगा।
कर्जदार का ध्यान, प्रतिभूत आस्तियों को छुडाने के लिए, उपलब्ध समय के संबंध में, अधिनियम की धारा 13(8) के प्रावधान की ओर आकृष्ट किया जाता है।

अचल सम्पत्ति का वर्णन

सम्पत्ति के सभी अभिन्न अंग गठित होते हैं जो कि श्रीमती लीला आर्य पत्नी श्री राम चन्द्र रेगर के नाम आवासीय मकान जो पट्टा नं. 52, ग्राम मंडफिया, तहसील भदेसर, जिला चित्तौड़गढ़, राजस्थान 312027 पर स्थित है, जिसका क्षेत्रफल 1904 वर्ग फीट है। सीमाएं- उत्तरः रोड़, दक्षिणः गोकुल रेगर की सम्पत्ति, पूर्वः बालू राम गाडरी की सम्पत्ति, पश्चिमः वरदी चंद की सम्पत्ति

दिनांकः 25.06.2024 — हस्ता.
स्थानः चित्तौड़गढ़ — मुख्य प्रबन्धक एवं प्राधिकृत अधिकारी

उदयपुर (मुख्य) शाखा, पोस्ट बॉक्स नं. 11, टाउन हॉल, उदयपुर-313001 (राजस्थान), फोनः 0294-2410226, 2422148, 2420671, 2421673
ई-मेलः udaipu@bankofbaroda.com

अनुबंध-क अचल संपत्ति के विक्रय हेतु विक्रय नोटिस
"परिशिष्ट-IV-क" [नियम 8(6) का परन्तुक देखें]

प्रतिभूति हित (प्रवर्तन) नियम, 2002 के नियम 8(6) के परन्तुक के साथ पठित वित्तीय आस्तियों का प्रतिभूतिकरण और पुर्नगठन तथा प्रतिभूति हित का प्रवर्तन अधिनियम, 2002 के अधीन अचल आस्तियों के विक्रय हेतु ई-नीलामी विक्रय नोटिस।
आम लोगों को तथा विशेष रूप से उधार लेने वाले और प्रत्याभूति-दाता को यह नोटिस दिया जाता है कि नीचे वर्णित अचल संपत्ति जो प्रतिभूत लेनदार के पास गिरवी है, का कब्जा प्रतिभूत लेनदार के प्राधिकृत अधिकारी द्वारा लिया गया है, को "जैसी है जहां है", "जो है जैसी है", "जितनी भी उपलब्ध है" और "दायित्व रहित" के आधार पर **बैंक ऑफ बड़ौदा**, प्रतिभूत लेनदार की बकाया राशि नीचे उल्लेखित खाते की वसूली हेतु बेचा जाएगा। ऋणियों/बंधककर्ताओं/जमानतदारों/प्रतिभूत आस्तियों/बकायों/आरक्षित मूल्य/ई-नीलामी की दिनांक व समय, धरोहर राशि एवं बोली वृद्धि राशि का विवरण नीचे वर्णित है-

ऋणियों/जमानतदारों/बंधककर्ताओं के नाम एवं पते- मैसर्स प्रिसियस मेटल्स रिसाइकलर्स प्रोपराईटर एवं जमानतदार- श्रीमती रानू सिंघवी पत्नी श्री कमल सिंघवी 248/18, अशोक नगर, उदयपुर-313001, राजस्थान एवं जमानतदार- मैसर्स प्रिसियस मशीनरी टूल्स प्रोपराईटर श्रीमती रानू सिंघवी पत्नी श्री कमल सिंघवी एवं श्री नितिन पारीख पुत्र श्री के एल जैन 248/18, अशोक नगर, उदयपुर-313001, राजस्थान	
कुल बकाया राशि मांग पत्र के अनुसार- रूपये 2,39,99,009.20 दिनांक 08.10.2022 को बकाया एवं इसके आगे का ब्याज व अन्य वसूली खर्चे इत्यादि।	
वर्तमान बकाया राशि- रूपये 1,20,01,478.19 दिनांक 22.06.2024 को बकाया एवं इसके आगे का ब्याज व अन्य वसूली खर्चे इत्यादि।	
कब्जे की स्थिति (प्रलक्षित/वास्तविक)- वास्तविक	
संपत्ति निरीक्षण की दिनांक व समय- 02.08.2024, सुबह 11:00 बजे से सांय 04:00 बजे तक	
ई-नीलामी की दिनांक- 07.08.2024	
ई-नीलामी का समय प्रारम्भ समय से समाप्ति समय- दोपहर 02:00 बजे से सांय 06:00 बजे तक	
ज्ञात संपत्ति के साथ अचल संपत्ति का संक्षिप्त विवरण, यदि कोई हो	आरक्षित मूल्य, धरोहर राशि (ईएमडी) एवं बोली वृद्धि राशि
श्रीमती रानू सिंघवी पत्नी श्री कमल सिंघवी के नाम साम्यिक बंधक आवासीय सम्पत्ति जो प्लॉट नं. 18-वी, अम्बावगढ़, उदयपुर, राजस्थान पर स्थित है, जिसका क्षेत्रफल 4005.00 वर्ग फीट है। सीमाएं- उत्तरः प्लॉट नं. 18-यू, दक्षिणः प्लॉट नं. 18-डब्ल्यू, पूर्वः रोड़, पश्चिमः रोड़	आरक्षित मूल्य- रूपये 1,98,25,000/-
	धरोहर राशि- रूपये 19,82,500/-
अन्य ऋण भारः ज्ञात नहीं	बोली वृद्धि राशि- रूपये 50,000/-
विक्रय के निबंधन और शर्तों के ब्यौरे के लिए कृपया नीचे दिए गए वेबसाइट अर्थात https://www.bankofbaroda.in/e-auction.htm एवं https://ibapi.in देखें। इसके अलावा संभावित बोलीदाता प्राधिकृत अधिकारी से दूरभाष नं.- 0294-2410226, 2422148, 2420671, 2421673, मोबाईल नं. 8875006669 पर संपर्क कर सकते है।	विवरण के लिए यहां स्कैन करें

दिनांकः 27.06.2024 — हस्ता.
स्थानः उदयपुर — (मुकेश कुमार फुलवारी), प्राधिकृत अधिकारी

**Office of The panchayat samiti

राजसमंद में ढाई इंच से ज्यादा बरसात होने से सड़कें जलमग्न हुई

लगातार एक घंटे हुई तेज मूसलाधार बारिश से मौसम में ठंडक घुल गई

राजसमंद, (निसं)। जिले में मानसून ने दस्तक दे दी है, जहां एक दिन पहले बुधवार को लोग तेज गर्मी व उमस से परेशान थे। वहीं बुधवार रात और गुरूवार को हुई बारिश ने लोगों को राहत दे दी। जिलेभर में गुरूवार को अलसुबह से ही आसमान में हल्के बादलों के बीच धूप की आवाजाही का दौर जारी रहा। जिससे लोग तेज उमस व गर्मी से परेशान रहे। वहीं दोपहर के बाद अचानक मौसम में परिवर्तन होने के कारण तेज हवाओं के साथ तेज मेघ गर्जन होना शुरू हो गया जिसके बाद तेज मूसलाधार बारीश हुई। लगातार एक घंटे हुई तेज मूसलाधार बारीश से मौसम में ठंडक घुल गई और मौसम सुहाना हो गया।

जिला मुख्यालय के उपनगर धोइंदा में घर पर लगे सोलर पैनल पर आकाशीय बिजली गिर गई।

गुरूवार को दिन के तापमान में 4 डिग्री बढ़ोतरी होने से लोगों को तेज गर्मी व भारी उमस सताने लगी लेकिन दोपहर के बाद हुई मूसलाधार बारिश ने राहत दे दी। तेज बारिश के कारण आसपास क्षेत्र के खेतों में पानी भरा गया। वहीं शहर की सड़कें भी जलमग्न हो गई और नालियों के भरने से किचड़ सड़कों पर फैल गया जिसने नगर परिषद की स्वच्छता की पोल खोल कर रख दी। मौसम विभाग से प्राप्त जानकारी के अनुसार अधिकतम तापमान में 4 डिग्री सेल्सियस की बढ़ोतरी के साथ 34 डिग्री सेल्सियस पहुंच गया, जबकि न्यूनतम तापमान में 3 डिग्री की कमी के साथ 20 डिग्री सेल्सियस पहुंच गया। साथ ही 38 एमएम बारिश दर्ज की गई।

घर पर लगे सोलर पैनल पर गिरी बिजली :- जिला मुख्यालय के उपनगर धोइंदा स्थित एडवोकेट नरेंद्र पालीवाल के घर पर लगे सोलर पैनल पर दोपहर 2 से 3 बजे के करीब तेज गर्जना के साथ बिजली कड़की और जोर से घर पर आकाशीय बिजली गिर गई। जिससे घर में लाखों का नुकसान हो गया। तेज बिजली गिरने के कारण घर के घरेलू उपकरण टीवी, फ्रिज, पंखे, एसी आदि अन्य उपकरण जल गए।

ब्लॉक मुख्य चिकित्सा अधिकारी व स. कर्मचारी रिश्वत लेते गिरफ्तार

भरतपुर, (निसं)। एसीबी मुख्यालय के निर्देश पर एसीबी भरतपुर इकाई द्वारा कार्रवाई करते हुये डॉ. कृष्णदत्त शर्मा खण्ड मुख्य चिकित्सा अधिकारी एवं राकेश कुमार सैनी सहायक कर्मचारी कार्यालय खण्ड मुख्य चिकित्सा अधिकारी कामां, जिला डीग को परिवादी से 25 हजार रुपये रिश्वत राशि लेते रंगे हाथों गिरफ्तार किया है।

- **परिवादी के नर्सिंग होम में कमी निकाल कर उसे सील करने एवं उसके विरूद्ध थाने में मुकदमा दर्ज कराने की धमकी दी**
- **परिवादी से एक लाख रुपये की रिश्वत राशि मांग कर परेशान किया जा रहा था, 25 हजार रुपये रिश्वत ली**

एसीबी ने डॉ. कृष्णदत्त शर्मा खण्ड मुख्य चिकित्सा अधिकारी एवं राकेश कुमार सैनी सहायक कर्मचारी को गिरफ्तार किया है।

भ्रष्टाचार निरोधक ब्यूरो के महानिदेशक पुलिस डॉ. रवि प्रकाश मेहरड़ा ने बताया कि एसीबी की भरतपुर इकाई को एसीबी हैल्पलाईन के माध्यम से परिवादी द्वारा एक शिकायत इस आशय की दी गई कि उसके नर्सिंग होम में कमी निकाल कर उसे सील करने एवं उसके विरूद्ध थाने में मुकदमा दर्ज कराने की धमकी देकर आरोपी डॉ. कृष्णदत्त शर्मा खण्ड मुख्य चिकित्सा अधिकारी, कामां, जिला डीग एवं अन्य द्वारा एक लाख रुपये रिश्वत राशि मांग कर परेशान किया जा रहा है।

जिस पर एसीबी जयपुर के उप महानिरीक्षक पुलिस कालूराम रावत के सुपरवीजन में एसीबी भरतपुर इकाई के अतिरिक्त पुलिस अधीक्षक अमित सिंह के नेतृत्व में शिकायत का सत्यापन किया जाकर उनके द्वारा मय टीम के ट्रेप कार्रवाई करते हुए आरोपी डॉ. कृष्णदत्त शर्मा खण्ड मुख्य चिकित्सा अधिकारी, कामां, जिला डीग एवं राकेश कुमार सैनी सहायक कर्मचारी कार्यालय खण्ड मुख्य चिकित्सा अधिकारी, कामां, जिला डीग को परिवादी से 25 हजार रुपये रिश्वत राशि लेते रंगे हाथों गिरफ्तार किया गया है। उल्लेखनीय है कि आरोपियों द्वारा शिकायत से पूर्व 45 हजार रुपये एवं शिकायत के सत्यापन के दौरान भी 10 हजार रुपये रिश्वत के रूप में परिवादी से वसूल कर लिये थे।

जोधपुर में मानसून ने दस्तक दी, नाले में डूबने से युवक की मौत

युवक को नाले से निकाल हॉस्पिटल में भर्ती करवाया, डॉक्टर ने मृत घोषित किया

जोधपुर, (कासं)। जोधपुर में पहली बरसात में ही नालों की पोल खुल गई है। शहर में गुरुवार शाम हुई बरसात के दौरान एक युवक नाले में डूब गया। उसे नाले से निकालकर मथुरादास माथुर हॉस्पिटल में भर्ती करवाया गया, जहां डॉक्टर ने उसे मृत घोषित कर दिया। मामला शहर के एयरपोर्ट रोड पर खुला नाले का है। युवक के डूबने की सूचना पर एयरपोर्ट थाना पुलिस एसीपी ईस्ट विरेंद्र सिंह पहुंचे। वहीं कलेक्टर गौरव अग्रवाल व नगर निगम दक्षिण आयुक्त भी अस्पताल पहुंची।

एयरपोर्ट थाना अधिकारी हनुमान सिंह ने बताया कि युवक 22 वर्षीय छगाराम पुत्र नरपत राम सुवालिया शेरगढ़ का रहने वाला है। वह एयरपोर्ट रोड पर किराए के मकान में रहता था। बीए सैकेंड ईयर का स्टूडेंड था और यहां प्रतियोगिता परीक्षा की तैयारी कर रहा था। जानकारी के अनुसार जोधपुर में गुरुवार शाम होते होते मानसून ने अपना असर दिखाना शुरू कर दिया है। हवा के साथ पूर्व-दक्षिण से आए काले बादल तेजी से बरसना शुरू हो चुके हैं। ऐसे में जोधपुर के भीतरी शहर की गलियों में बरसाती पानी का तेज बहाव शुरू हो गया है। शहर के चांदपोल, नोचौकिया आसोप की पोल, कटला बाजार में पानी का बहाव काफी तेज हो गया। इधर, तेज बारिश के चलते शास्त्री नगर थाने से पहले हनवंत स्कूल के सामने नाले की दीवार टूट गई। हालांकि शहर के बाहरी क्षेत्रों में मामूली बूंदाबांदी होकर रह गई।

गुरुवार दोपहर तक जिले का मौसम पूरी तरह से साफ था और तेज धूप पड़ रही थी। दोपहर बाद हल्की हवा के साथ बादलों ने अपना डेरा डालना शुरू कर दिया और बारिश होने लगी, जिससे तापमान में गिरावट महसूस की गई है। जिले में दोपहर का पारा 38 डिग्री महसूस किया। मौसम विभाग की माने तो धीरे-धीरे जिले में बादल और भी गहरे छाएंगे। इसका असर तापमान पर साफ नजर आएगा। रात का तापमान 31 डिग्री रहने वाला है। इससे लोगों को गर्मी से काफी हद तक राहत मिलेगी। जोधपुर में मानसून की बारिश के लिए दो से तीन दिन का इंतजार करना पड़ेगा। इसके बाद जिले में राहत की बूंदें बरसेगी।

उदयपुर के बागोलिया दो इंच बरसात हुई

उदयपुर, (कासं)। लेकसिटी में गुरूवार सुबह से ही आसमान में बादल छाए रहे। इससे पहले बुधवार देर रात शहर सहित आसपास के क्षेत्र में जमकर मेघ बरसे।

- **उदयपुर शहर और आसपास क्षेत्र में तेज गर्जन के साथ हुई बारिश से बिजली गुल हुई**
- **बुधवार देर रात हुई तेज बारिश के बाद ग्रामीण इलाकों में खेतों में फसल बुवाई का कार्य शुरू**

रात को करीब एक घंटे तक हुई तेज बारिश के साथ हवाएं भी चली। देर रात बारिश के दौरान वाहन चालकों को गंतव्य तक पहुंचने में भारी परेशानी का सामना करना पड़ा। हालांकि देर रात हुई बारिश के बाद रात भर ठंडक रही, लेकिन गुरूवार सुबह फिर से आसमान में बादल छाने से भारी उमस हो गई। सिंचाई विभाग के अनुसार बागोलिया बांध में 52 मिलीमीटर बारिश, गोगुंदा में 18, केजड़ में 25, मादड़ी में 17, नाई में 21, स्वरूपसागर में 13, सेमारी में 40, उदयपुर शहर में 10 तथा उदयसागर में 14 मिलीमीटर बारिश दर्ज की गई।

उदयपुर शहर और आसपास के क्षेत्र में तेज गर्जन के साथ हुई बारिश के बाद कई जगहों पर बिजली गुल हो गई। बिजली के नहीं होने से लोग परेशान दिखाई दिए। एक तरफ बिजली कटौती ओर दूसरी तरफ बढ़ती उमस ने लोगों को परेशान कर दिया। शहर में कुछ इलाके ऐसे भी थी जहां पर बिजली गुल होने के बाद पानी भर गया। इससे कुछ लोगों को भारी परेशानी का सामना करना पड़ा। बुधवार देर हुई रात तेज बारिश के बाद ग्रामीण इलाकों में खेतों में फसल की बुवाई का कार्य शुरू हो गया हैं।

फालना में आरपीएफ के तीन अधिकारी रिश्वत लेते गिरफ्तार

पकड़े गये निरीक्षक, उप निरीक्षक और सहायक निरीक्षक के घर की तलाशी ली

पाली, (नि.सं.)। एसीबी मुख्यालय के निर्देशन पर पाली आदित्य इकाई द्वारा भ्रष्टाचार निरोधक ब्यूरो की पाली की टीम ने बुधवार दैर रात को फालना में आरपीएफ के तीन अधिकारियों निरीक्षक, उप निरीक्षक और सहायक निरीक्षक को 65 हजार रुपए की रिश्वत लेते पकड़ा। एसीबी की कार्रवाई देर रात तक चलती रही। साथ ही पकड़े गए तीन तीनों आरोपियों के घरों पर रात करीब तीन बजे तक सर्च ऑपरेशन स्थानीय पुलिस के सहयोग से चलाया गया।

भ्रष्टाचार निरोधक ब्यूरो के महानिदेशक डॉ. रवि प्रकाश मेहरड़ा ने जानकारी देते हुए बताया कि एसीबी की पाली आदित्य इकाई को पारिवारिक द्वारा शिकायत दी गई कि आरपीएफ थाना फालना में दर्ज ऑनलाइन टिकट मामले में उसकी दुकान से ले गए लैपटॉप को अन्य दस्तावेज वापस करने एवं जांच में मदद करने की एवज में आरोपी कृपाल सिंह निरीक्षक, डिंपल बैरवा उप निरीक्षक, रमेश कुमार सहायक उप निरीक्षक रेलवे सुरक्षा बल आरपीएफ फालना द्वारा दो लाख रुपए की रिश्वत की मांग की जा रही है एवं बार-बार परेशान किया जा रहा है। एसीबी जोधपुर के उप महानिरीक्षक पुलिस हरेन्द्र महावर के सुपरविजन में एसीबी पाली द्वितीय इकाई के अतिरिक्त पुलिस अधीक्षक खींवसिंह के नेतृत्व में शिकायत का सत्यापन किया। कृपालसिंह निरीक्षक, डिम्पल उपनिरीक्षक एवं रमेश कुमार सहायक उपनिरीक्षक को परिवादी से 65 हजार रुपए की रिश्वत राशि लेते हुए रंगे हाथों गिरफ्तार कर लिया। जब एसीबी ने शिकायत का सत्यापन करवाया था तब आरोपी रमेश कुमार द्वारा परिवादी से 35 हजार रुपए रिश्वत के रूप में वसूल कर लिए थे।

Rajasthan State Beverages Corporation Limited
(A Government of Rajasthan Undertaking)
5th Floor, CoERRA Bhawan, Near Aranya Bhawan, Jaipur Pin-302004
(Ph. 0141-2744231, Fax – 0141-2744237, Email - ed.rsbcl@rajasthan.gov.in,
CIN-U15511RJ2005SGC020336)

NIB No. 04/2024-25/2693 Dated : 24/ 06 / 2024

NOTICE INVITING e-BIDs

e-Bids for **Selection of Franchisee of RSBCL for Setting up and Operations of BIO Wholesale Vends in Rajasthan** are invited from interested bidders upto 6.00 pm on 18-07-2024. Other particulars of the bid may be downloaded from the procurement portal https://eproc.rajasthan.gov.in, https://sppp.rajasthan.gov.in of the state and https://excise.rajasthan.gov.in.

UBN No.- BCL2425SLOB00004

Raj.Samwad/C/24/1340 Executive Director

राज्य पशु ऊंट की तस्करी मामले में एक गिरफ्तार

जोधपुर, (कासं)। लोहावट पुलिस ने रात्रि गश्त के दौरान सरहद देणोक में राज्य पशु ऊंटों की तस्करी के लिए चोरी करने के आरोप में एक व्यक्ति को गिरफ्तार किया। पुलिस ने 10 ऊंट बरामद कर एक ट्रक व हाइड्रो को जब्त किया।

फलोदी पुलिस अधीक्षक पूजा अवाना ने बताया कि जिले के थानाधिकारियों को वांछित एवं फरार आरोपियों को गिरफ्तार करने के विशेष निर्देश दिए हुए हैं। इसमें एएसपी विक्रमसिंह भाटी, वृत्ताधिकारी शंकरलाल छाबा के निर्देशन में लोहावट थानाधिकारी शिवराज सिंह भाटी के नेतृत्व में टीम ने रात्रि गश्त के दौरान सूचनानुसार कार्रवाई करते हुए सरहद देणोक में ऊंटों की तस्करी के लिए चोरी करने के आरोप में एक आरोपी सारणपुर पुलिस थाना कुतुबसेर जिला सारणपुर उत्तरप्रदेश निवासी दिलसाद पुत्र वाजिद खां को गिरफ्तार किया। आरोपी के कब्जे से तस्करी के लिए चुराए गए 10 ऊंट बरामद किए गए तथा चोरी व तस्करी में प्रयुक्त एक ट्रक व हाइड्रो जब्त किया।

सूरसागर उपद्रव मामला : प्रभारी मंत्री मदन दिलावर ने दौरा किया

जोधपुर, (कासं)। प्रदेश के शिक्षा मंत्री और जिले के प्रभारी मंत्री मदन दिलावर अपने जोधपुर प्रवास के दौरान सूरसागर क्षेत्र में पहुंचे तथा पिछले दिनों हुए तनाव के मामले में फीडबैक लिया। उन्होंने पुलिस प्रशासन द्वारा की गई कार्रवाई का फीडबैक लेने के साथ ही भाजपा के वरिष्ठ नेताओं से जानकारी ली।

- **जो भी अपराधी होगा उसके खिलाफ सख्त कार्रवाई की जाएगी : मदन दिलावर**
- **पुलिस प्रशासन द्वारा की गई कार्रवाई का फीडबैक लेने सहित भाजपा नेताओं से जानकारी ली**

सूरसागर विधायक देवेन्द्र जोशी के अलावा भाजपा के कार्यकर्ताओं से मदन दिलावर ने फीडबैक लिया। बार-बार क्षेत्र में शांतिभंग होने को लेकर फीडबैक भी लिया। दिलावर ने शांतिभंग होने के कारणों के बारे में चर्चा करने के साथ ही पुलिस प्रशासन के अधिकारियों से भी चर्चा की। मदन दिलावर इस दौरान इस हादसे में घायल हुई महिला के निवास पर भी पहुंचे। हादसे में एक महिला की आंख में चोट लग गई थी जिसके निवास पर पहुंचकर मदन दिलावर ने परिवारजनों से मुलाकात की।

दिलावर ने कहा कि परिवारजनों से मुलाकात की जिसमें महिला की आंख को ज्यादा नुकसान हुआ है, जो भी अपराधी होगा उसके खिलाफ सख्त कार्यवाही की जाएगी। साथ ही उन्होंने इस क्षेत्र में अतिक्रमण करने वालो पर भी शिकंजा कसने की बात कही।

कार्यालय अधिशाषी अभियंता
सार्वजनिक निर्माण विभाग, खण्ड-बाली (राज.)
निविदा सूचना संख्या-02 वर्ष 2024-25

राजस्थान के राज्यपाल की ओर से विभिन्न कार्यो के लिए उपयुक्त श्रेणी में सार्वजनिक निर्माण विभाग राजस्थान में पंजीकृत संवेदकों एवं राज्य सरकार/केन्द्र सरकार के अधिकृत संगठनों/केन्द्रीय लोक निर्माण विभाग/डाक एवं दूर संर विभाग/रेल्वे इत्यादि में पंजीकृत संवेदकों जो कि राजस्थान सरकार केग एए, ए, श्रेणी के संवेदकों के समकक्ष हो से निर्धारित प्रपत्र में ई-टेंडरिंग प्रक्रिया द्वारा ओनलाईन निविदायें प्राप्त करने हेतु आमंत्रित की जाती है। निविदा से संबंधित वेबसाइट www.dipr.rajasthan.gov.in व https://sppp.rajasthan.gov.in व https://eproc.rajasthan.gov.in पर देखा जा सकता है। अन्य विभागों में पंजीकृत केवल 'ए' एवं 'एए' श्रेणी संवेदक ही निविदा में भाग लेने के पात्र होंगे।

निविदा के NIB Code है- PWD2425A0357

निविदा के है-

UBN NO.- 1. UBN NO.-PWD2425WSOB01326, 2. PWD2425WSOB01327, 3. PWD2425WSOB01328, 4. PWD2425WSOB01329, 5. PWD2425WSOB01330, 6. PWD2425WSOB01331, 7. PWD2425WSOB01332

(फतेहसिंह)
अधिशाषी अभियंता,
सा.नि.वि. खण्ड-बाली

DIPR/C/4947/2024

पूरक परीक्षा, मुख्य परीक्षा व आवेदन की तिथियां घोषित

अजमेर, (कासं)। राजस्थान माध्यमिक शिक्षा बोर्ड ने पूरक परीक्षा 2024, मुख्य परीक्षा 2025 एवं इनके लिए आवेदनों की तिथियां घोषित कर दी हैं। बोर्ड की सप्लीमेंट्री परीक्षा के प्रेक्टिकल 25 जुलाई एवं सैद्धांतिक परीक्षा एक अगस्त से शुरू होगी।

इसी तरह बोर्ड मुख्य परीक्षा 2025 के तहत सीनियर सैकण्डरी की परीक्षा 20 फरवरी एवं सैकण्डरी परीक्षा 27 फरवरी से आयोजित करेगा। इनके आवेदन की तिथियां भी निर्धारित कर दी गई हैं। बोर्ड सचिव कैलाश चन्द्र शर्मा ने यह जानकारी दी। उन्होंने बताया कि प्रशासक महेश चन्द्र शर्मा के निर्देशानुसार परीक्षा तिथियां निर्धारित की गई हैं। उन्होंने बताया कि वर्ष 2024 की पूरक परीक्षा (प्रायोगिक) 25 जुलाई से एवं पूरक परीक्षा (सैद्धान्तिक) एक अगस्त से प्रारम्भ होगी।

पूरक परीक्षार्थ आवेदन करने की अंतिम तिथि ऑनलाइन पूरक परीक्षा शुल्क के लिए सामान्य परीक्षा शुल्क एक से 10 जुलाई तक एवं एक अतिरिक्त परीक्षा शुल्क सहित 11 से 18 जुलाई तक होगी। असाधारण परीक्षा शुल्क 1500 रूपये शास्ति, नियमित परीक्षार्थी शुल्क 600 रूपये कुल 2100 रूपये तथा स्वयंपाठी परीक्षार्थी शुल्क 650 रूपये, एक परीक्षा शुल्क सहित कुल 2150 रूपये है। परीक्षा प्रारम्भ होने तक शुल्क केवल परीक्षा केन्द्र पर डीडी से जमा होगा।

साक्षात्कार के लिए सफल अभ्यर्थियों की सूची जारी

अजमेर, (कासं)। राजस्थान लोक सेवा आयोग द्वारा मिलिट्री साइंस तथा म्यूजिक (वॉयलन) विषय की परीक्षा के फलस्वरूप साक्षात्कार के लिए सफल अभ्यर्थियों की सूची जारी की गई है। इसमें म्यूजिक (वॉयलन) के 2 पदों के विरुद्ध 6 अभ्यर्थियों एवं मिलिट्री साइंस के 1 पद के विरुद्ध 3 अभ्यर्थियों को सम्मिलित किया गया है। इन विषयों की परीक्षा का आयोजन सहायक आचार्य, पुस्तकालयाध्यक्ष एवं शारीरिक प्रशिक्षण अनुदेशक (कॉलेज शिक्षा विभाग) प्रतियोगी परीक्षा-2023 के अंतर्गत 31 मार्च 2024 को किया गया था। आयोग सचिव ने बताया कि उक्त परीक्षान्तर्गत तृतीय प्रश्न-पत्र (जनरल स्टडीज ऑफ राजस्थान) की परीक्षा का आयोजन 7 जनवरी 2024 को किया गया था।

दो ट्रकों की भिड़ंत के बाद आग लगी

बीकानेर, (निसं)। भारतमाला सड़क पर गुरुवार को दो ट्रकों की भिड़ंत हो गई। बताया जा रहा है कि भिड़ंत के बाद एक ट्रक में आग लग गई, जिससे केबिन में फंसा एक चालक जिंदा जल गया। जबकि हादसे में तीन जने झुलस गए। इन तीनों को पुलिस ने पीबीएम अस्पताल पहुंचाया जहां इनका इलाज जारी है। बताया जा रहा है कि जामनगर-अमृतसर हाइवे पर जैतसर के निकट एक ट्रक में तकनीकी खराबी आ गई थी। जिसको ट्रक का चालक व अन्य दुरुस्त करने की कोशिश में जुटे हुए थे। इसी दौरान पीछे से आए ट्रक ने वहां खड़े ट्रक को टक्कर मार दी। टक्कर लगने के बाद दोनों ट्रकों में आग लग गई। हादसे में एक ट्रक का चालक अन्दर फंस गया जिसकी वजह से वह जिंदा जल गया। इस हादसे में मौके पर मौजूद तीन अन्य लोग भी झुलस गए।

कार्यालय अधिशाषी अभियन्ता, सार्वजनिक निर्माण विभाग, खण्ड छबड़ा

क्रमांक-289 दिनांक - 21.06.2024

निविदा सूचना संख्या 01/2024-25

राजस्थान के राज्यपाल महोदय की उपयुक्त श्रेणी में सार्वजनिक निर्माण विभाग राजस्थान में पंजीकृत संवेदकों 'एए', "ए", "बी" एवं "सी" श्रेणी एवं राज्य सरकार/केन्द्र सरकार के अधिकृत संगठनों/केन्द्रीय लोक निर्माण विभाग/डाक एवं दूर सांर विभाग/रेल्वे इत्यादि में पंजीकृत संवेदकों, जो कि राजस्थान सरकार के "एए" "ए' श्रेणी के संवेदकों के समकक्ष हो, से कार्यो हेतु ई-टेण्डरिंग के माध्यम से निर्धारित प्रपत्र में प्राप्त की जावेगी। निविदा से सम्बन्धित विवरण वेबसाईट http://dipr.rajasthan.gov.in/tenders.asp व http://www.pwd.rajasthan.gov.in व http://eproc.rajasthan.gov.in एवं http://sppp.raj.nic.in परं देखा जा सकता है।

NIB Code- PWD24250358

UBN NO.- 1. PWD2425WSRC01333, 2. PWD2425WSRC01334, 3. PWD2425WSRC01335, 4. PWD2425WSRC01336

(नरेन्द्र सिंह)
अधिशाषी अभियन्ता
सा.नि.वि. खण्ड छबडा

DIPR/C/4943/2024

विद्युत करंट से एक ही परिवार के छह बच्चे झुलसे

इलाज के दौरान एक बच्ची की मौत, गंभीर हालत में दो मासूम जयपुर रैफर

करौली, (निसं)। सपोटरा उपखंड के बूकना गांव में गुरूवार प्रात: हाईटेंशन लाइन के कारण हुए हादसे में एक ही परिवार के छह बच्चे बुरी तरह झुलस गए। इलाज के दौरान एक बच्ची की मौत हो गई। गंभीर हालत में दो मासूमों को जयपुर रैफर किया गया है।

प्राप्त जानकारी के अनुसार बूकना गांव में एक हाईटेंशन लाइन टूटकर नजदीक के ट्रांसफार्मर पर गिर गई। इस कारण समीप ही एक घर में हाई वोल्टेज के कारण करंट फैल गया, जहां जमीन पर सो रही पांच लड़की और दो लड़के करंट की चपेट में आ गए। इस दौरान मौके पर चीख पुकार मच गई और मौके पर भारी भीड़ जमा हो गई। परिजन झुलसे बच्चों को सपोटरा के अस्पताल लेकर पहुंचे। जहां इलाज के दौरान एक बच्ची प्रिया महावर (16) पुत्री जितेंद्र महावर की मौत हो गई। वहीं संध्या (7), सोनम (12) अन्नू (7), आयुष (6) वर्ष गंभीर रूप से झुलस गये जिन्हें गंभीर अवस्था में करौली अस्पताल रैफर कर दिया। घटना की जानकारी मिलने के बाद विद्युत विभाग व उपखंड प्रशासन ने मौके पर पहुंचकर घटना की जानकारी ली।

घायल बच्चों को अस्पताल में भर्ती कराया।

- **हाईटेंशन लाइन टूटकर नजदीक के ट्रांसफार्मर पर गिर गई थी**
- **इस कारण समीप ही एक घर में हाई वोल्टेज के कारण करंट फैल गया**

वहीं करौली दौरे पर आये जिला प्रभारी मंत्री जवाहर सिंह बेडम, जिला कलेक्टर नीलाभ सक्सेना, सपोटरा विधायक हंसराज मीना, भाजपा जिला अध्यक्ष बृजलाल डिकोलिया आदि के साथ पीड़ित परिवार के घर पहुंचे जहां उन्हें ढांडस बंधाते हुए सांत्वना दी।

राजस्थान सरकार
कार्यालय अधिशाषी अभियन्ता, चिकित्सा एवं स्वास्थ्य विभाग
प्रथम, स्वास्थ्य भवन, भीनमाल रोड, जालौर

क्रमांक- अ.अ./चि एवं स्वा./2024-25/564-575 दिनांक-24.06.2024

ई-निविदा सूचना संख्या 02/2024-25

राजस्थान के राज्यपाल महोदय की ओर से इस खण्ड के अन्तर्गत विभिन्न चिकित्सालयों पर रू. 613.00 लाख के 11 सिविल कार्यो हेतु उपयुक्त श्रेणी में सार्वजनिक निर्माण विभाग एवं राज्य सरकार/केन्द्रीय सरकार के अधिकृत संगठनो/केन्द्रीय लोक निर्माण विभाग/डाक एवं दूर संचार विभाग/रेलवे इत्यादि में पंजीकृत संवेदकों के समकक्ष हो, से निर्माण कार्य हेतु निर्धारित प्रपत्र में ई-टेन्डिरिंग प्रक्रिया ऑन लाईन निविदायें आमंत्रित की जाती है। निविदा से संबंधित विवरण डीआईपीआर की वेबसाईट www.dipronline.org, http://eproc.rajasthan.gov.in व विभागीय वैबसाईट http://rajswasthya.nic.in पर देखा जा सकता है। NIB NO. NRH2425A0173

1. NRH2425WSOB00320, 2. NRH2425WSOB00321, 3. NRH2425WSOB00322, 4. NRH2425WSOB00323, 5. NRH2425WSOB00324, 6. NRH2425WSOB00325, 7. NRH2425WSOB00326, 8. NRH2425WSOB00327, 9. NRH2425WSOB00328, 10. NRH2425WSOB00329, 11. NRH2425WSOB00330

(रणवीर सिंह कछवाहा)
अधिशाषी अभियंता
चिकित्सा एवं स्वास्थ्य, जालोर

DIPR/C/4994/2024

राजस्थान सरकार
कार्यालय निदेशक, पुरातत्व एवं संग्रहालय विभाग, राजस्थान, जयपुर
(दूरभाष नं. 0141-2820360 email-dirarchraj@gmail.com

क्रमांक- फु.सं./स्मा./तक./मावठा दक्षिण पार्किंग/2024/8487 दिनांक-24.06.2024

ई-बिड सूचना

मावठा दक्षिण आमेर महल परिसर, आमेर में पार्किंग स्थल के लिए दो वर्ष हेतु पार्किंग ठेका कार्य हेतु अनुभवी फर्मो से ऑनलाईन बिड दो अलग-अलग प्रस्तावों में (तकनीकी एवं वित्तीय प्रस्ताव के रूप में) आमंत्रित की जाती है।

पार्किंग स्थल	बिड लागत (राशि रूपये)	बिड फीस (राशि रूपये)	बिड प्रतिभूति राशि (राशि रूपये)	बिड प्रोसेसिंग फीस (राशि रूपये)	बिड प्रपत्र डाउनलोड/ अपलोड करने की अवधि	तकनीकी बिड ऑनलाईन खोलने की दिनांक
मावठा दक्षिण, आमेर महल, आमेर	1,05,00,000	2,000	2,10,000	2,000	दिनांक 03.07.2024 प्रात 10 बजे से दिनांक 22.07.2024 को सांय 5.00 बजे तक	23.07.2024 प्रात 11.00 बजे

Bid UBN No. (1) AMD2425SLOB00010

Detailed bid document can be viewed or/and download from websites http://museumsrajasthan.gov.in, http://sppp.rajasthan.gov.in and http://eproc.rajasthan.gov.in

DIPR/C/4963/2024 Director

होटल ''ताज आमेर'' पर बुलडोजर चलाने की तैयारी में जे.डी.ए. और वन विभाग?

-कार्यालय संवाददाता-

- बताया जा रहा है कि 22 फरवरी 2024 को आयोजित राष्ट्रीय वन्यजीव बोर्ड की स्थायी समिति की 78वीं बैठक में जयपुर-दिल्ली बाइपास पर बने कान्हा होटल एंड स्पा प्राइवेट लिमिटेड (होटल ताज आमेर) को इको सेंसेटिव जोन में मानते हुए बिल्डिंग निर्माण को ध्वस्त करने का फैसला लिया गया था
- वन विभाग के अधिकारियों का कहना है कि, स्थायी समिति की ओर से होटल के निर्माण को मंजूरी न देने का निर्णय लेने के बाद इको सेंसेटिव जोन मॉनिटरिंग कमेटी ने जेडीए से (होटल) बिल्डिंग के निर्माण को हटाने के लिए कहा है। जिस पर आगामी कार्रवाई जेडीए की ओर से की जानी है।

जयपुर। जयपुर-दिल्ली बाइपास पर चिमनपुरा गांव में बने होटल ''ताज आमेर'' की बिल्डिंग पर जल्द ही बुलडोजर चलाने की तैयारी है। होटल के खिलाफ वन विभाग और जयपुर विकास प्राधिकरण (जेडीए) की ओर से बड़ी कार्रवाई की तैयारी की जा रही है।

सूत्रों की माने तो गत 22 फरवरी 2024 को राष्ट्रीय वन्यजीव बोर्ड की स्थायी समिति की 78वीं बैठक आयोजित की गई थी। बैठक में जयपुर-दिल्ली बाइपास पर इको सेंसेटिव जोन में बने कान्हा होटल एंड स्पा प्राइवेट लिमिटेड (होटल ताज आमेर) को इको सेंसेटिव जोन में माना गया। बैठक में बिल्डिंग निर्माण को ध्वस्त कर हटाने का फैसला किया गया है। इसके बाद 18 जून को इको सेंसेटिव जोन मॉनिटरिंग कमेटी की बैठक हुई। बैठक में निर्णय की पालना को लेकर जेडीए को कार्रवाई के लिए कहा गया।

सूत्रों के मुताबिक वन विभाग ने ही पहले आमेर तहसील के चिमनपुरा गांव के खसरा संख्या 54, 55 और 56 में 0.0845 हैक्टेयर क्षेत्र में कान्हा होटल्स एंड स्पा प्राइवेट लिमिटेड की परियोजना के निर्माण का प्रस्ताव भेजा था। इसमें लग्जरी होटल ग्रुप ताज समूह को लीज पर दिया गया था, यह नाहरगढ़ वन्यजीव अभयारण्य की सीमा से 95 मीटर की दूरी पर स्थित है। ऐसे में अब इसे हटाने की तैयारी शुरू की जा रही है।

बता दें कि होटल की बिल्डिंग का निर्माण कुछ साल पहले हुआ था। इसकी शुरुआत साल 2023 में शुरू हुआ। इसके बाद इको सेंसेटिव जोन में निर्माण के खिलाफ शिकायत मिलने पर राष्ट्रीय वन्यजीव बोर्ड ने बैठक आयोजित की थी।

सूत्रों का कहना है कि, इको सेंसेटिव जोन क्षेत्र की सीमा के एक किलोमीटर के अंदर कोई भी नया वाणिज्यिक होटल और रिसॉर्ट बनाने की अनुमति नहीं दी जा सकती है। यहां सिर्फ इको-टूरिज्म गतिविधियों के लिए छोटे अस्थायी ढांचों का निर्माण हो सकता है। ऐसे में वन इको सेंसेटिव जोन में बनी ताज आमेर होटल पूरी तरीके से अवैध मानी जा रही है। होटल का निर्माण पहले एनबीडब्ल्यूएल से वन्यजीव मंजूरी हासिल किए बिना ईएसजेड के भीतर किया हुआ बताया जा रहा है।

वन विभाग के अधिकारियों का कहना है कि, स्थायी समिति की ओर से होटल के निर्माण को मंजूरी न देने का निर्णय लेने के बाद इको सेंसेटिव जोन मॉनिटरिंग कमेटी ने जेडीए से (होटल) बिल्डिंग के निर्माण को हटाने के लिए कहा है। जिस पर आगामी कार्रवाई जेडीए की ओर से की जाएगी।

वहीं दूसरी ओर इस पूरे मामले पर होटल प्रशासन द्वारा किसी तरह के निर्णय के बारे में कोई सूचना नहीं मिलने की बात कही जा रही है।

सचिवालय कर्मी टीम भावना से काम करें : भजनलाल शर्मा

जयपुर, (का.सं.)। मुख्यमंत्री भजनलाल शर्मा ने कहा कि सचिवालय राजस्थान की जनता की भावनाओं, इच्छाओं और उम्मीदों का मुख्य केन्द्र है। राज्य सरकार की जनकल्याणकारी योजनाओं, नीतियों, कार्यक्रमों और निर्णयों को सफलतापूर्वक धरातल पर उतारने में यहां के अधिकारी-कर्मचारियों की अहम भूमिका होती है। उन्होंने कहा कि राजस्थान को आगे बढ़ाने के लिए सभी टीम भावना के साथ कार्य करें। अधिकारी-कर्मचारी प्रदेश में अंतिम छोर पर बैठे व्यक्ति के चेहरे पर मुस्कान लाने और मदद करने की भावना से अपनी जिम्मेदारियों का निर्वहन करें।

शर्मा गुरूवार को शासन सचिवालय में राजस्थान सचिवालय कर्मचारी संघ के शपथ ग्रहण समारोह को संबोधित कर रहे थे। उन्होंने नवगठित कार्यकारिणी के समस्त पदाधिकारियों को शपथ दिलाई और पद की जिम्मेदारियों को सफलतापूर्वक निभाने के लिए शुभकामनाएं दीं। उन्होंने कहा कि नवगठित कार्यकारिणी की ओर से कर्मचारियों की जो मांगें रखी गई हैं उस पर राज्य सरकार सकारात्मक विचार करेगी। इससे पूर्व शर्मा ने सचिवालय परिसर में राष्ट्रपिता महात्मा गांधी की प्रतिमा के समक्ष पुष्प अर्पित किए।

मुख्यमंत्री ने कहा कि यहां कार्य करने वालों के लिए यह गौरव की बात होनी चाहिए कि वह सचिवालय का अहम हिस्सा है। हमारी सरकार कर्मचारी कल्याण के लिए निरंतर प्रयासरत है। वर्ष 2024-25 में राजस्थान सचिवालय सेवा की विभागीय पदोन्नित समिति की बैठक निर्धारित समय पर आयोजित कर 92 अधिकारियों को पदोन्नित दी गई।

शर्मा ने कहा कि सचिवालय में आधारभूत ढांचों के विकास कार्यों से अधिकारी व कर्मचारी स्वच्छ एवं सुगम कार्यस्थल पर काम कर पाएंगे। इसी क्रम में यहां बहुमंजिला मुख्य सचिव ब्लॉक, नॉर्थ ब्लॉक और साउथ ब्लॉक के निर्माण के लिए 275 करोड़ रुपये की स्वीकृतियां जारी कर दी गई हैं। 70 करोड़ की लागत से नॉर्थ ब्लॉक का निर्माण कार्य प्रगतिरत है। सचिवालय परिसर स्थित मुख्य भवन, खाद्य भवन और उत्तरी-पश्चिमी भवन को पूरी तरह वातानुकूलित बनाया जाएगा। इन भवनों में वीआरवी संयंत्र स्थापित करने के लिए 16 करोड़ 86 लाख रुपये की स्वीकृति जारी की जा चुकी है।

मुख्यमंत्री शर्मा ने कर्मचारियों को संबोधित करते हुए कहा कि सरकारी नौकरी सिर्फ एक नौकरी नहीं है, बल्कि यह समाज के लिए योगदान देने का एक अवसर है। यह वह जिम्मेदारी है, जिसके निर्वहन से आप हजारों लोगों के जीवन में सकारात्मक बदलाव ला सकते हैं। उन्होंने कहा कि कर्मचारी एवं अधिकारियों को जनता की समस्याओं को प्राथमिकता देनी चाहिए और उनका जल्द से जल्द समाधान करने का प्रयास करना चाहिए।शर्मा ने कहा कि राज्य कार्य में तेजी लाने के लिए शासन सचिवालय के सभी विभाग ई-फाइलिंग के जरिये पेपरलेस वर्क की दिशा में प्रशंसनीय कार्य कर रहे हैं।

मुख्यमंत्री ने कहा कि सकारात्मक दृष्टिकोण से नवाचारों को अपनाना चाहिए। जिससे कार्यकुशलता में और अधिक वृद्धि होगी।

मुख्यमंत्री भजनलाल शर्मा ने गुरूवार को शासन सचिवालय में राजस्थान सचिवालय कर्मचारी संघ के शपथ ग्रहण समारोह को संबोधित किया।

श्रीमहावीरजी में पैनोरमा बनाये जाने की घोषणा का आभार जताया

दिगम्बर जैन अतिशय क्षेत्र श्री महावीर जी की प्रबंधकारिणी कमेटी के पदाधिकारियों ने श्री महावीर जी में पैनोरमा बनाये जाने की घोषणा का आभार जताने गुरुवार को शासन सचिवालय में उप मुख्यमंत्री दिया कुमारी से भेंट की। शिष्ट मंडल में प्रबंधकारिणी कमेटी के अध्यक्ष सुधांशु कासलीवाल सहित अन्य लोग मौजूद थे।

जयपुर, (का.सं.)। दिगम्बर जैन अतिशय क्षेत्र श्री महावीर जी की प्रबंधकारिणी कमेटी के पदाधिकारियों ने मुख्यमंत्री भजनलाल शर्मा द्वारा श्री महावीर जी में पैनोरमा बनाये जाने की घोषणा के क्रम में आभार जताने एवं पैनोरमा की रुपरेखा की विस्तृत जानकारी देने के लिए गुरुवार को शासन सचिवालय में उप मुख्यमंत्री दिया कुमारी से भेंट की। इस मौके पर कमेटी के शिष्ट मंडल ने गुलदस्ता भेट कर राज्य सरकार, पर्यटन विभाग एवं राजस्थान धरोहर प्राधिकरण का आभार व्यक्त किया।

उप मुख्यमंत्री ने श्री महावीर जी ट्रस्ट द्वारा पर्यटन विभाग को पेनोरमा बनाने हेतु भूमि उपलब्ध करवाने के निर्णय को स्वागत योग्य बताते हुए कमेटी पदाधिकारियों द्वारा दी गई जानकारी के लिए प्रसन्नता व्यक्त की। उन्होंने शीघ्र ही बजट में इसकी घोषणा करने का आश्वासन दिया। शिष्ट मंडल में प्रबंधकारिणी कमेटी के अध्यक्ष सुधांशु कासलीवाल, कोषाध्यक्ष विवेक काला, सदस्य सुधीर कासलीवाल, प्रशासनिक समन्वयक भारत भूषण जैन, आर्किटेक्ट आयूष कासलीवाल और तुषार सोगानी शामिल थे।

जयपुर में मानसून की दस्तक

- जयपुर में सुबह घंटो तक रिमझिम बारिश का दौर जारी रहा

जयपुर, (का.सं.)। जयपुर में गुरुवार को मानसून पहुंचा। इससे अब बारिश की गतिविधियों में तेजी आ जाएगी। जयपुर में सुबह कई घंटों तक रिमझिम बारिश हुई। इसके बाद सूरज की बादलों के बीच से आंख मिचौली देखने को मिली। बारिश के चलते जयपुर के दिन और रात के तापमान में गिरावट दर्ज की गई है। जयपुर के दिन के तापमान में करीब 3 ओर रात के तापमान में करीब 2 डिग्री की गिरावट दर्ज की गई। जयपुर का अधिकतम तापमान 35 और न्यूनतम तापमान 25.7 डिग्री दर्ज किया गया।

मौसम विज्ञान केंद्र के निदेशक राधेश्याम शर्मा ने बताया कि जयपुर में मानसून ने दस्तक दे दी है। आगामी दिनों में जयपुर में बारिश की गतिविधियों में बढ़ोत्तरी दर्ज की जाएगी। 29 जून से 2 जुलाई के दौरान जयपुर में भारी से अतिभारी बारिश हो सकती है।

राजस्थान में सक्रिय मानसून ने तीन दिन में 15 से अधिक जिलों को कवर कर लिया है। इन जिलों में मध्यम से भारी बारिश का दौर शुरू हो चुका है। गुरुवार को प्रदेश के डेढ़ दर्जन शहरों में हल्की से मध्यम बारिश दर्ज की गई। 29 जून से 2 जुलाई के दौरान जयपुर-भरतपुर संभाग में भारी से अतिभारी बारिश होने के आसार हैं। बीते 24 घंटे में भरतपुर, अजमेर, कोटा संभाग में सबसे ज्यादा बारिश दर्ज की गई। जयपुर संभाग में अलग-अलग जगहों पर मेघगर्जन के साथ हल्के से मध्यम दर्जें की बारिश दर्ज की गई।

जिला रसद अधिकारी ने किया उचित मूल्य दुकानों का निरीक्षण

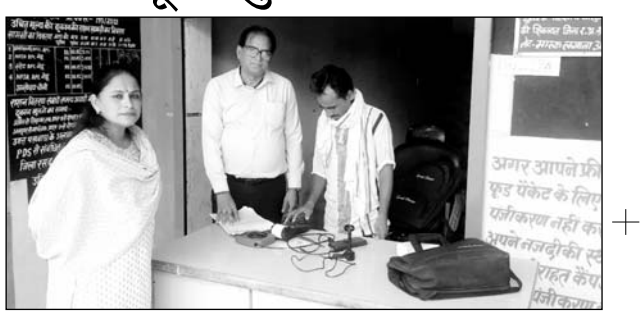

जिला रसद अधिकारी, जयपुर ग्रामीण अनुराधा गोगिया ने बस्सी उपखण्ड की उचित मूल्य की दुकानों का औचक निरीक्षण किया।

जयपुर, (का.सं.)। जिला रसद अधिकारी, जयपुर ग्रामीण अनुराधा गोगिया ने गुरुवार को बस्सी उपखण्ड की उचित मूल्य की दुकानों का औचक निरीक्षण किया। इस दौरान गोगिया ने उचित मूल्य दुकानदार को सभी पात्र परिवारों की ई-केवाईसी करने तथा माह मई 2024 का गेहूं वंचित परिवारों को देने के निर्देश प्रदान किये।

निरीक्षण के दौरान कम ई-केवाईसी करने वाले उचित मूल्य दुकानदारों को नोटिस जारी किए गए। श्रीमती गोगिया ने बताया कि खाद्य एवं नागरिक आपूर्ति विभाग द्वारा माह मई 2024 खाद्य सुरक्षा योजना के वितरण की अवधि 30 जून 2024 तक बढ़ाई गई है। ऐसे चयनित पात्र उपभोक्ता जिनके द्वारा राष्ट्रीय खाद्य सुरक्षा योजनान्तर्गत का गेहूं प्राप्त नहीं किया है वे अपने नजदीकी उचित मूल्य दुकान से राशन कार्ड, आधार कार्ड उचित मूल्य दुकानदार को प्रस्तुत कर माह मई एवं जून 2024 की राशन सामग्री प्राप्त कर सकते हैं। साथ ही उन्होंने बताया कि सर्वोच्च न्यायालय के आदेशों की अनुपालना में जयपुर ग्रामीण के राष्ट्रीय खाद्य सुरक्षा योजना में चयनित पात्र 6 लाख परिवारों को 30 जून 2024 तक ई-केवाईसी करवाना अनिवार्य है। जिला रसद अधिकारी की कार्यवाही के दौरान प्रवर्तन अधिकारी कल्याण सहाय करोल सहित अन्य अधिकारी एवं कर्मचारी भी मौजूद रहे।

सी.एच.सी. जोबनेर में दी सोनोग्राफी मशीन

जयपुर। कैबिनेट मंत्री और झोटवाड़ा से भाजपा विधायक कर्नल राज्यवर्धन राठौड़ ने सीएचसी जोबनेर, झोटवाड़ा में सोनोग्राफी मशीन की सौगात दी। कर्नल राज्यवर्धन राठौड़ ने कहा कि प्रधानमंत्री नरेन्द्र मोदीके शीर्ष मार्गदर्शन में झोटवाड़ा के राजकीय चिकित्सालयों में चिकित्सा सेवा लगातार सुदृढ़ हो रही है। अब जोबनेर के राजकीय चिकित्सालय में मरीजों की जांच के लिए सोनोग्राफी मशीन उपलब्ध है। कर्नल राज्यवर्धन राठौड़ की इस सौगात का जनता ने आभार जताया।

मिश्र से दिया कुमारी की शिष्टाचार भेंट

जयपुर। राज्यपाल कलराज मिश्र से राजभवन में गुरुवार को प्रदेश की उपमुख्यमंत्री दिया कुमारी ने मुलाकात की। राज्यपाल मिश्र से उनकी यह शिष्टाचार भेंट थी।

दिया कुमारी से नीदरलेंड की राजदूत की भेंट

जयपुर। उपमुख्यमंत्री दिया कुमारी से भारत में नीदरलैंड की राजदूत मारिसा जेराड्र्स, राजनीतिक मामलों के द्वितीय सचिव जोस्ट वान ओस्टरब्रुगेन, सांस्कृतिक अधिकारी श्वेता कौशिक ने शिष्टाचार मुलाकात की।

ट्रांसपोर्ट नगर सुरंग में स्टेयरिंग फेल होने पर लो फ्लोर बस ने बाइक सवार को कुचला

जयपुर। राजधानी जयपुर ट्रांसपोर्ट नगर स्थित टनल के पास के गुरुवार सुबह चलती लो-फ्लोर बस का स्टेयरिंग फेल हो गई। इससे बस ने एक बाइक सवार के दोनों पैरों को कुचल दिया। इसके बाद बस रेलिंग से टकराई और रुक गई। बस में सवार 6 लोगों को चोट आई। इसमें बस का परिचालक भी शामिल है। घायल बाइक सवार को 108 की सहायता से एसएमएस अस्पताल में भर्ती कराया गया है। यात्रियों को प्राथमिक उपचार के बाद अस्पताल से छुट्टी दे दी गई।

हादसे के बाद दुर्घटना थाना ईस्ट के हेड कांस्टेबल विजय सिंह मौके पर पहुंचे। विजय सिंह ने बताया कि बाइक सवार की पहचान चैतराम (24) पुत्र ख्यालीराम निवासी दौसा के रूप में हुई है। उसके दोनों पैरों के ऊपर से बस निकल गई। उसे 108 की मदद से ट्रोमा सेंटर में भर्ती कराया गया। घायल के परिजनों को सूचना दे दी है। बस में सवार परिचालक सहित 6 लोगों के चोट आई है। जिन्हें का प्राथमिक उपचार के बाद छुट्टी दे दी गई हैं। बस में सवार लोगों ने बताया कि टनल में घुसते ही बस स्टेयरिंग फेल होने से बेकाबू हो गई थी। बस आगे चल रहे बाइक सवार के जा टकराई। इस दौरान बाइक सवार नीचे गिरा।

सूने मकान से जेवर चोरी

जयपुर। राजधानी के हरमाड़ा इलाके में एक विला से 18 लाख के सोने-चांदी के गहने-बर्तन चोरी का मामला सामने आया है। परिवार रिश्तेदार से मिलने के लिए गया था। बदमाशों ने गेट तोड़कर विला में वारदात को अंजाम दिया। हरमाड़ा थाना पुलिस ने टीम की मदद से सबूत जुटाकर चोरों की तलाश शुरू कर दी है। पुलिस ने बताया कि राजावास के ईडन गार्डन निवासी रमेश चन्द माहेश्वरी (74) के विला में चोरी हुई। वह शाम करीब 7 बजे पत्नी के साथ सिविल लाइन अपने भाई से मिलने घर गए थे। पीछे से चोरों ने सूने विला को चोरी के लिए निशाना बनाया। विला के दो गेट तोड़कर बदमाश अंदर घुसे। अलमारी के लॉकर में रखे सोने-चांदी के गहने और बर्तन चोरी कर ले गए।

घर छोड़कर निकाला दसवीं का छात्र लखनऊ में मिला

जयपुर। बिंदायका थाना इलाके में एक 10वीं क्लास का छात्र मां को मोबाइल पर मैसेज छोड़कर घर से भाग निकला। पुलिस ने पीछा कर नाबालिग को लखनऊ से ढूंढ निकाला। नाबालिग को पुलिस टीम लखनऊ से जयपुर लेकर आई और परिजनों को सौंप दिया।

थानाधिकारी भजन लाल ने बताया कि बिंदायका निवासी एक व्यक्ति ने 15 साल के बेटे के घर छोड़कर जाने का मामला दर्ज करवाया था। उनका नाबालिग बेटा 10वीं क्लास में पढ़ाई करता है। सोमवार दोपहर को परिवार के सदस्य घर पर सो रहे थे। दोपहर करीब 4 बजे वह घर से बिना बताए उनका मोबाइल लेकर चला गया। करीब एक घंटे बाद अपनी मम्मी के मोबाइल पर मैसेज किया। लिखा- मुझे मत ढूंढना मैं बेंगलुरु किसी भैया के साथ जा रहा हूं। नाबालिग स्कूल स्टूडेंट के घर छोड़कर जाने को लेकर पिता ने बिंदायका थाना पुलिस को बताया। पिता ने संदेह जताया कि नाबालिग बेटा साइबर क्रिमिनल गैंग के जाल में फंस गया है। बिंदायका थाना पुलिस ने मामले की गंभीरता को लेकर तुरंत नाबालिग की तलाश शुरू की। पिता के साथ ले गए मोबाइल की लोकेशन निकलवाई गई। पुलिस टीम मोबाइल लोकेशन के आधार पर नाबालिग का पीछा करते हुए उत्तर प्रदेश जा पहुंची। पुलिस टीम ने नाबालिग को लखनऊ के बाजार से ढूंढ निकाला।

गंगाराम मूलचंदानी मानवाधिकार आयोग के अध्यक्ष नियुक्त

गंगाराम मूलचंदानी

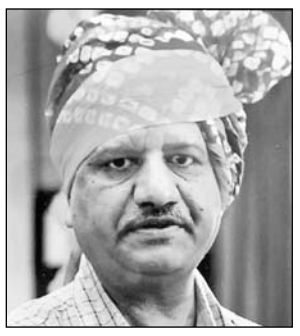

अशोक गुप्ता

जयपुर, (का.सं.)। राज्यपाल कलराज मिश्र ने सेवानिवृत न्यायाधीश गंगाराम मूलचंदानी को राज्य मानवाधिकार आयोग के अध्यक्ष और भारतीय पुलिस सेवा के सेवानिवृत अधिकारी अशोक गुप्ता को सदस्य के रूप में नियुक्ति के आदेश जारी किए हैं।

राज्यपाल ने राजस्थान मानवाधिकार संरक्षण अधिनियम 1993, (मानवाधिकार संरक्षण, (संशोधन) अधिनियम 2019 अधिनियम संरक्षण 19, 2019 द्वारा संशोधित) की धारा 22 की उपधारा (1) द्वारा प्रदत्त शक्तियों का प्रयोग करते हुए इन दोनों को पद धारण करने की तारीख से तीन वर्ष की अवधि अथवा 70 वर्ष की आयु प्राप्त करने तक, जो भी पहले हो के लिए यह नियुक्ति की है।

आर.यू. की सेंट्रल लाइब्रेरी में फॉल सीलिंग गिरी

- गनीमत ये रही की हादसे में किसी को गंभीर चोट नहीं आई
- छात्र-छात्राओं ने लाइब्रेरी के बाहर विश्वविद्यालय प्रशासन के खिलाफ प्रदर्शन करते हुए नारेबाजी की

जयपुर। राजस्थान विश्वविद्यालय की सेंट्रल लाइब्रेरी में गुरुवार सुबह अचानक फॉल सीलिंग गिर गई। जिस वक्त ये हादसा हुआ उस वक्त लाइब्रेरी में काफी संख्या में छात्र-छात्राएं पढ़ रहे थे। अचानक फॉल सीलिंग छात्रों की टेबल पर आकर गिरी जिससे घबरा कर छात्र बाहर की ओर भागे। इस दौरान एक छात्र को मामूली चोटें भी आई। इसके बाद फॉल सीलिंग का एक बड़ा हिस्सा भी गिरा जिससे टेबल टूट गई। गनीमत ये रही की इस हादसे में किसी को गंभीर चोट नहीं आई।

घबराए हुए छात्र छात्राओं ने लाइब्रेरी के बाहर आकर विश्वविद्यालय प्रशासन के खिलाफ प्रदर्शन करते हुए नारेबाजी की। छात्र छात्राओं का कहना है कि यह लाइब्रेरी जर्जर हो चुकी है। प्रशासन को इसके रखरखाव का ख्याल रखना चाहिए। गौरतलब है कि राजस्थान विश्वविद्यालय में नई लाइब्रेरी बन चुकी है। नवंबर 2022 में पूर्व मुख्यमंत्री अशोक गहलोत नई लाइब्रेरी का उद्घाटन भी कर चुके हैं, लेकिन नई लाइब्रेरी में अभी तक अध्ययन का कार्य शुरू नहीं हो सका है। मजबूरी में छात्र छात्राओं को पुरानी लाइब्रेरी में ही अध्ययन करना पड़ रहा है।

कांग्रेस के छात्र संगठन एनएसयूआई इकाई के अध्यक्ष महेश चौधरी ने कहा कि छात्र अपनी जान जोखिम में डालकर लाइब्रेरी में पढने को मजबूर हैं। विश्वविद्यालय प्रशासन को जल्द से जल्द इसकी मरम्मत करानी चाहिए।

जयपुर में दक्षिण अफ्रीका और नाइजीरिया के दो युवक कोकीन बेचते पकड़े

प्रताप नगर इलाके की श्रीराम कॉलोनी में पुलिस ने एक अपार्टमेंट में दबिश मारकर दोनों विदेशी युवकों को तस्करी करते हुए पकड़ा

जयपुर। कमिश्नरेट पुलिस ने प्रताप नगर इलाके में मादक पदार्थ तस्करों के खिलाफ एक बड़ी कार्रवाई करते हुए दो अंतरराष्ट्रीय तस्करों को गिरफ्तार किया है। दक्षिण अफ्रीका का रहने वाला माइकल और नाइजीरिया का रहने वाला इमैनुअल को पुलिस ने डिटेन किया।

प्रारम्भिक पूछताछ के बाद आरोपी के फ्लैट की तलाशी के दौरान पुलिस को 116 ग्राम कोकीन मिली। इस कोकीन की बाजार कीमत करीब 2 करोड़ रुपए हैं। आरोपी कॉलेज और स्कूलों के आस-पास नशीला पदार्थ बेचते थे। आरोपी पिछले आठ माह से जयपुर में रह रहे है और लगातार मादक पदार्थ बेचने का काम कर रहे थे। आरोपी यहां पर रहकर स्कूल कॉलेज स्टूडेंट और होटलों में फोन आने पर सप्लाई करने जाते है। गिरफ्तार आरोपियों के वीजा की अवधि भी खत्म हो चुकी है। डीसीपी ईस्ट कावेन्द्र सागर ने बताया कि डीएसटी ईस्ट की टीम को मादक पदार्थ की तस्करी और सेवन करने वालों पर कार्रवाई के आदेश दिए थे। इस पर डीएसटी ईस्ट के प्रभारी लक्ष्मी नारायण के सुपरवीजन में एक टीम पिछले कुछ समय से ऐसे लोगों की तलाश में थी जो लोग प्रताप नगर, जगतपुरा स्थित कॉलेज को बच्चों तक नशीला पदार्थ पहुंचा रहे थे।

जयपुर के प्रताप नगर इलाके में पुलिस ने दो विदेशी युवकों को मादक पदार्थों की तस्करी करते गिरफ्तार किया।

कोकीन के साथ मोबाइल और लेपटॉप भी मिले

इस पर कल पुलिस को टिप मिली जिस पर डीएसटी प्रभारी अपनी टीम को लेकर प्रताप नगर पहुंचे।

- आरोपियों के पास से 11 मोबाइल फोन, एक लेपटॉप और 45 हजार रुपए नगद मिले
- आरोपी पिछले आठ माह से जयपुर में लगातार मादक पदार्थ बेचने का काम कर रहे थे
- आरोपी स्कूल-कॉलेज के स्टूडेंट और होटलों में फोन आने पर सप्लाई करने जाते थे।
- गिरफ्तार आरोपियों के वीजा की अवधि भी खत्म हो चुकी है।

जहां पर प्रताप नगर थाना पुलिस का जाप्ता साथ में लेकर श्रीराम विहार कॉलोनी में एक अपार्टमेंट में दबिश दी गई। इस दौरान पुलिस टीम को मौके से दक्षिण अफ्रीका निवासी माइकल और नाइजीरिया निवासी इमैनुअल मिले।

इन दोनों विदेशियों से जब गहनता से पूछताछ की गई। इन लोगों ने तस्करी करना और सेवन करना कबूल किया।

जिस पर इन के फ्लैट की तलाशी के दौरान पुलिस को 116 ग्राम मादक पदार्थ कोकीन बरामद हुई। इसकी बाजार कीमत करीब 2 करोड़ रुपए है। इनके पास से 11 मोबाइल फोन, एक लेपटॉप और 45 हजार रुपए नगद मिले। दोनों को आज कोर्ट में पेश कर रिमांड पर लिया।

आगजनी से बचाव व प्रबंधन का प्रशिक्षण दिया

जयपुर। चिकित्सा एवं स्वास्थ्य विभाग के आपदा प्रबंधन शाखा की ओर से गुरुवार को स्वास्थ्य भवन में चिकित्सालयों, कार्यालय एवं घर पर आपातकालीन स्थितियों में आगजनी जैसी घटनाओं से बचाव एवं प्रबंधन के प्रशिक्षण के लिए मॉक ड्रिल आयोजित की गई। सहायक अग्निशमन अधिकारी सुरेश कुमार यादव के नेतृत्व में प्रशिक्षक सावरमल ने स्वास्थ्य भवन के अधिकारियों एवं कर्मचारियों को आग से बचाव के तरीकों के बारे में विस्तार से जानकारी दी।

सार-समाचार

चोरी के मामले में एक गिरफ्तार

देवगढ़, (निसं)। दिवेर थाना क्षेत्र में घर के बाहर खड़ी बोलेरो गाड़ी चोरी हो गई घटना चार दिन पूर्व की है जिस पर दिवेर पुलिस ने त्वरित कार्यवाही को अंजाम देते हुए आरोपी को मय बोलेरो के साथ आरोपी को गिरफ्तार कर लिया है। जानकारी के अनुसार बाबुलाल पिता किशनलाल कलाल (56) निवासी दिवेर ने लिखित रिपोर्ट दी जिसमें बताया की रात्रि के दौरान अपनी बोलेरो गाड़ी जो की घर के बाहर खड़ी कर सों गये । सुबह उठकर देखा तो बोलेरो गाड़ी वहां नही मिली जिसकी मेने आस पास मे काफी तलाश की मगर कोई पता नही चला दिवेर थानाधिकारी पर रिपोर्ट दी जिस पर प्रकरण दर्ज कर अनुसंधान शुरू किया गया। चोरी की घटनाओ को मद्देनजर रखते हुये जिला पुलिस अधीक्षक मनीष त्रिपाठी द्वारा राजसमन्द जिले मे चोरी,नकबजनी एवं मोटर साईकिल चोरी की वारदातों के खुलासे के लिए चलाए गये अभियान के तहत महेन्द्र पारीक अति. पु. अ. एवं पारस चोधरी वृत्ताधिकारी वृत भीम के सुपर विजन मे भवानी शंकर उनि. थानाधिकारी थाना दिवेर के नेतृत्व में टीम गठित की गयी। टीम द्वारा लगातार प्रयास कर चोरी व संम्पति संम्बधित अपराध मे चालान सुदा से पूछताछ की गयी, मुखबिर की सहायता ली गयी जिस पर तलाश में मुल्जिम विजयसिह उर्फ रणजीत सिह रावत (23) निवासी खोडीया थाना बगडी जिला पाली को गुरुवार को हरिपुरा व करेडा के बीच में मय चुराई हुयी बोलेरो सहित पकडा व पुछताछ करने पर स्वमं द्वारा 23 जून 2024 को मध्य रात्रि में दिवेर से मकान के बाहर से चोरी करना स्वीकार किया।

आधार सेंटर का किया निरीक्षण

भीम, (निसं)। उपखंड मुख्यालय स्थित पंचायत समिति कार्यालय पर संचालित आधार सेंटर पर आधार अपडेट करवाने को लेकर तथा राशन कार्ड की ई केवाईसी में क्षेत्र के लोगों को भीषण गर्मी में छाया पानी की व्यवस्था नहीं होने एवं एक ही मशीन से कार्य करने से लोगों को परेशानी के मामले में विभिन्न समाचार पत्रों में समाचार प्रकाशन होने पर क्षेत्रीय विधायक हरि सिंह रावत ने प्रसंज्ञान लेते हुए गुरुवार को पंचायत समिति कार्यालय आधार सेंटर का आकस्मिक निरीक्षण किया। विधायक हरि सिंह रावत ने उपखंड अधिकारी हसमुख कुमार, विकास अधिकारी विजय बहादुर पाल आदि को मौके पर बुलाकर आमजन की राशन कार्ड की ई केवाईसी एवं आधार कार्ड में फिंगरप्रिंट अपडेट करने वाले लोगों के लिए स्वच्छ पेयजल, छाया पानी एवं बैठने के लिए व्यवस्था करने के निर्देश दिए। पूर्व मंडल अध्यक्ष राजेंद्रसिंह पंचवटी ने बताया कि भीम पंचायत समिति कार्यालय में एकमात्र ही आधार केंद्र संचालित होने से हो परेशानी को लेकर विधायक ने जिला कलेक्टर से दूरभाष पर वार्ता कर अतिरिक्त आधार मशीनों का संचालन कर जनता को राहत पहुंचा कर समस्या समाधान के निर्देश दिए। उल्लेखनीय है कि राष्ट्रदूत दैनिक समाचार पत्र के 22 जून के अंक में आधार सेंटर पर नहीं है छाया पानी की व्यवस्था, के शीर्षक से जनता की समस्या को प्रमुखता से मुद्दा उठाया था। जिस पर क्षित्रय विधायक हरिसिंह रावत ने प्रसंज्ञान लेते हुए गुरुवार को पंचायत समिति परिसर में संचालित आधार सेंटर का औचक निरीक्षण करते हुए प्रशासनिक अधिकारियों को मौके पर बुलाकर आमजन को राहत प्रदान करने के निर्देश दिये।

सड़क हादसे में ऑटो चालक की मौत

डूंगरपुर, (निसं। कोतवाली थाना क्षेत्र के बालाडिट के पास अज्ञात वाहन की टक्कर से ऑटो चालक की मौत हो गई। ऑटो में बैठी सवारियों को थाणा छोडकर घर जाते समय हादसा हुआ। शव को डूंगरपुर अस्पताल मोर्चरी में रखवाया है। जहां पोस्टमॉर्टम की कार्रवाई की जा रही है। कोतवाली थाना एएसआई ने बताया की मृतक के भाई की ओर से रिपोर्ट में बताया की उसका भाई अनिल पुत्र मुकेश मनात निवासी बालाडिट ऑटो चलाने का काम करता है। देर रात को ऑटो में बैठी सवारियों की थाणा में छोडकर वह अपने घर आ रहा था। इसी दौरान बालाडिट के पास अज्ञात वाहन में ऑटो को टक्कर मार दी। इसके बाद वाहन चालक मौके से भाग गया। इसमें अनिल मनात गंभीर रूप से घायल हो गया। उसे डूंगरपुर अस्पताल लेकर आए। यहां इलाज के बार हालत गंभीर होने पर उदयपुर के लिए रेफर कर दिया। टीडी के पास जाते ही अनिल की मौत हो गई। जिस पर परिजन शव को लेकर वापस डूंगरपुर अस्पताल पहुंचे। इसके बाद शव को अस्पताल के मोर्चरी में रखवाया

वर्मा, द्विवेदी व यादव बने बॉम सदस्य

उदयपुर, (कासं)। मोहनलाल सुखाड़िया विश्वविद्यालय की कुलपति प्रोफेसर सुनीता मिश्रा ने तीन शिक्षकों को बोर्ड आफ मैनेजमेंट (बॉम)का सदस्य मनोनीत किया है। विवि के प्रवक्ता डॉ कुंजन आचार्य ने बताया कि अधिष्ठाता कोटे से सामाजिक विज्ञान एवं मानविकी महाविद्यालय के डीन प्रो. हेमंत द्विवेदी तथा वाणिज्य एवं प्रबंध महाविद्यालय के डीन प्रो. बीएल वर्मा को बोर्ड आफ मैनेजमेंट का सदस्य बनाया गया है। इसी प्रकार प्रोफेसर कोटे से चीफ प्रॉक्टर व समाज विज्ञान संकाय के अध्यक्ष प्रोफेसर पूरणमल यादव को बॉम का सदस्य मनोनीत किया गया है। रजिस्ट्रार श्वेता फगेड़िया ने गुरुवार को यह आदेश जारी किया। यह मनोनयन 1 वर्ष के लिए मान्य होगा।

एम.बी.बी.एस. छात्रों से रैगिंग पर फूटा सर्व समाज का आक्रोश

डूंगरपुर, (निसं। डूंगरपुर मेडिकल कॉलेज में प्रथम वर्ष के छात्र के साथ सीनियर छात्रों की ओर से रैगिंग के मामले में ब्राह्मण और सर्व समाज ने आक्रोश जताया है। ब्राह्मण और सर्व समाज के लोगों ने गुरुवार को घटना के विरोध में रैली निकाली और कलेक्ट्रेट पर प्रदर्शन किया। सर्व समाज ने छात्र के साथ हुई घटना को जानलेवा बताते हुई आरोपियों के खिलाफ सख्त कार्रवाई कर उन्हें गिरफ्तार करने की मांग की।

डूंगरपुर ब्राह्मण समाज और सर्व समाज ने मेडिकल कॉलेज के प्रथम वर्ष

■ **कलेक्ट्रेट पर किया प्रदर्शन, आरोपियों को गिरफ्तार करने की मांग**

एम.बी.बी.एस. छात्रों से रैगिंग को लेकर सर्व समाज की बैठक आयोजित हुई।

छात्र डूंगरपुर निवासी प्रथम पुत्र दिपेन व्यास सहित उसके साथी छात्र के साथ हुई रैगिंग के मामले में मोर्चा खोल दिया है। घटना के विरोध में ब्राह्मण और सर्व समाज के लोग गुरुवार को शहर के नवा महादेव मंदिर में एकत्रित हुए। इसके बाद उन्होंने यहां से कलेक्ट्रेट तक रैली निकाली। वहीं कलेक्ट्रेट पर घटना और मेडिकल कालेज प्रबंधन के खिलाफ जमकर प्रदर्शन किया। समाज के लोगों ने मेडिकल कॉलेज में हुई रैगिंग की घटना की निंदा की। उन्होंने कहा कि जिस प्रकार से छात्र के साथ रैगिंग की गई है उससे उसकी जान भी जा सकती थी। लेकिन पुलिस ने आरोपियों के खिलाफ अन्य धाराओं में मामला दर्ज किया है, जबकि पुलिस को हत्या के प्रयास की धाराओं में मामला दर्ज करना चाहिए था। उन्होंने बताया कि पीडति छात्र के पिता पर आरोपी छात्रों के परिजनों द्वारा अनुचित दबाव भी बनाया जा रहा है। उन्होंने कहा कि दोबारा किसी भी छात्र के साथ रैगिंग के नाम पर जानलेवा घटना कारित ना होए इसके लिए पुलिस प्रशासन को आरोपी छात्रों के खिलाफ सख्त कार्रवाई करनी चाहिए। प्रदर्शन के बाद ब्राह्मण और सर्व समाज ने कलेक्टर को राज्यपाल के नाम ज्ञापन सौंपा। ज्ञापन में रैगिंग की घटनाओं पर लगाम लगाने और ऐसा कृत्य करने वालों के खिलाफ सख्त से सख्त कार्रवाई करने की मांग की है। वहीं कॉलेज परिसर में पुलिस चौकी खोलने की भी मांग रखी है। इस दौरान कलेक्टर अंकित कुमार सिंह ने आरोपियों के खिलाफ सख्त कार्रवाई करने का आश्वासन दिया है। मौके पर कलेक्ट्रेट पहुंची पुलिस अधीक्षक मोनिका सेन को भी सर्व समाज ने ज्ञापन सौंपकर आरोपियों को शीघ्र गिरफ्तार करने की मांग की। इस दौरान विप्र सेना प्रदेश मंत्री विजय शर्मा, डूंगरपुर जिलाध्यक्ष जितेंद्र मेहता, अशोक मेहता, महेंद्र जोशी, सलुंबर जिलाध्यक्ष राजेश जोशी, राजीव मेहता, जिलामंत्री प्रवीण जोशी, भट्ट मेवाडा समाज अध्यक्ष ज्योति शर्मा, चौबीसा समाज अध्यक्ष सुरेंद्र शर्मा, श्रीमाली समाज अध्यक्ष लक्ष्मीशंकर श्रीमाली, पार्षद नितिन प्रकाश चौबीसा, ऋषि दवें, विजय रावल, शैलेश भंडारी, विवेक दीक्षित, विप्र फाउंडेशन जिलाध्यक्ष ललित उपाध्याय, जिलामंत्री प्रशांत चौबीसा, अखिल भारतीय ब्राह्मण परिषद जिलाध्यक्ष धनेश्वर पंड्या, श्रीधर शर्मा, सुशील शर्मा, प्रभात द्विवेदी, पंकज भट्ट, ध्ुव शर्मा, भूपेंद्र भट्ट, जय दीक्षित, वीरेंद्र दीक्षित, जितेंद्र पंड्या, हर्ष शर्मा,ज्योतिर्मय, हिमांक, प्रियदर्शी, संजय, कुणाल, अजय शर्मा, नरेंद्र मिश्रा, विशाल पंड्या, कृष्णकांत पंड्या, राजेश पंड्या, किरीट शर्मा, राष्ट्रीय राजपूत करणी सेना संभाग अध्यक्ष रणजीत सिंह फतेहपुरा, सुरेन्द्रसिंह राठौड, वीरभद्रसिंह लिमडी, जोरावरसिंह रायकी सहित बडी संख्या में ब्राह्मण और सर्व समाज के लोग मौजूद रहे।

सार-समाचार

श्रीकृष्ण जन्मोत्सव मनाया

राजसमंद,(निसं)। शहर के पुरानी सब्जी मण्डी गांधी पार्क में जनता मंच व स्थानीय इस्कॉन केन्द्र के संयुक्त तत्वावधान में श्रीमद् भागवत कथा महोत्सव के छठे दिन श्रीकृष्ण जन्मोत्सव हर्षोल्लास से मनाया गया। जिसमें श्रद्धालुओं की भीड उमड पडी। भक्तों ने अपने आराध्य के प्राकट्य पर मंगल गीत गायन व जैकारों के बीच एक-दूजे को बधाई देते हुए आनंद लिया। इस्कॉन केन्द्र से आए संत विजय हरिदास ने कीर्तन व मंत्रजाप के साथ कार्यक्रम शुरू कर कथा के आखरी पडाव में प्रवेश किया। इसके तहत कुरूक्षेत्र में अपने ही बंधु-बांधव, गुरु-आचार्यो व सगे-सम्बन्धियों को युद्धभूमि में अपने सामने देख अर्जुन के किंकर्तव्यविमूढ हो जाने एवं अर्जुन को इस दशा से उबारने के लिए भगवान कृष्ण द्वारा गीता का उपदेश देने पर आधारित प्रसंग का वर्णन किया। कृष्ण-अर्जुन संवाद का चित्रण करते हुए उन्होंने कहा कि हम संसार के नाशवान पदार्थो व रिश्तों को अपना मान बैठते है जबकि वास्तव में ये अपने है ही नहीं। सही मायने में देखें तो हम सार तत्व को छोडकर निस्सार में आसक्त हो जाते है जबकि सार तत्व श्रीहरि नाम है। जो इस तत्व को जान लेता है वह प्रभु को प्राप्त कर लेता है। मीराबाई, नरसी भगत व चौतन्य महाप्रभु ने समस्त सांसारिक पदार्थो से पूर्ण विरक्त होकर सिर्फ हरिनाम का रसपान किया और यह ऐसा नशा है जो जन्मों तक नहीं उतरता है। संत ने गजेंद्र मोक्ष वृतांत सुनाते हुए कहा कि सच्चे भाव से पुकारने पर भगवान अवश्य आते हैं। यही कारण था कि प्रभु ने हाथी गजेन्द्र की रक्षा की।

पुरानी पेंशन लागू करने की मांग

डूंगरपुर, (निसं)। जिला विद्युत कर्मचारी.अधिकारी संयुक्त संघर्ष समिति ने निगम कार्मिकों की विभिन्न मांगों को लेकर एसई ऑफिस पर प्रदर्शन किया। कार्मिकों ने पुरानी पेंशन लागू करने सहित अन्य मांगों को पूरा करने की मांग की है। कार्मिको ने ऊर्जा सचिव के नाम भी एसई को ज्ञापन सौंपा। राजस्थान विद्युत कर्मचारी अधिकारी संयुक्त संघर्ष समिति के आ ान पर निगम के कार्मिक डूंगरपुर एसई ऑफिस पर एकत्रित हुए। वहीं, निगम में पुरानी पेंशन योजना लागू कर जीपीएफ खाता आवंटित करने एवं ईपीएफ कटौती बंद करने की मांग को लेकर प्रदर्शन किया। कार्मिकों ने बताया कि पूर्ववर्ती सरकार ने निगम कार्मिको को भी पुरानी पेंशन लागू करने की घोषणा की थीए लेकिन अभी तक पुरानी पेंशन लागू नहीं की है। प्रदर्शन के बाद कार्मिकों ने अधीक्षण अभियंता को ऊर्जा सचिव के नाम ज्ञापन सौंपा। ज्ञापन में कार्मिकों ने जल्द से जल्द पुरानी पेंशन योजना का लाभ विद्युत कर्मचारी को दिए जाने की मांग की। वहीं, मांग नहीं माने जाने पर आंदोलन की चेतावनी दी।

तस्करी मामले में फरार तीन गिरफ्तार

डूंगरपुर, (निसं)। बिछीवाडा थाना पुलिस ने शराब तस्करी के दो अलग-अलग मामलों में फरार चल रहे 3 आरोपियों को गिरफ्तार किया है। पुलिस मामले में आरोपियों के गुजरात के तस्करों से तार जोडकर पकडने का प्रयास कर रही है। वहीं पुलिस गिरफ्तार आरोपियों से पूछताछ प्रारंभ कर दी है। बिछीवाडा थानाधिकारी ने बताया कि बिछीवाडा थाना पुलिस ने 9 अक्टूबर 2023 को रतनपुर बॉर्डर पर अवैध शराब से भरे एक ट्रक को जब्त किया था। मामले में पुलिस ने अवैध शराब के 127 कार्टन जब्त कर भीलवाडा निवासी एक तस्कर भंवरलाल को गिरफ्तार किया था। मामले में वाहन मालिक राहुल पुत्र कन्हैयालाल निवासी गुजरात और अन्य साथी भीलवाडा निवासी शम्बूलाल पुत्र शोराम गुर्जर फरार चल रहे थे। जिनकी पुलिस तलाश कर रही थी, लेकिन सुराग नहीं लगा था। पुलिस ने सफलता हासिल करते हुए दोनों आरोपियों को गिरफ्तार कर लिया है। वहीं इसके साथ ही 21 जून 2024 को रतनपुर बॉर्डर पर पुलिस ने एक आइसर ट्रक से 4० कार्टन शराब जब्त की थी। मामले में पुलिस ने ट्रक ड्राइवर चंदनसिंह रावत को गिरफ्तार किया था। मामले में ट्रक मालिक स्वामी भगवान पुत्र विलास भाई फरार चल रहा था। जिसको भी पुलिस ने गिरफ्तार कर लिया है। पुलिस गिरफ्तार तीनों आरोपियों से पूछताछ कर रही है। वहीं शराब तस्करी कर गुजरात ले जा रहे थे। ऐसे में पुलिस गुजरात में तस्करों से भी तार जोडने के प्रयास कर रही है।

सूने मकान को बनाया निशाना

डूंगरपुर, (निसं)। धम्बोला थाना क्षेत्र के पीठ गांव में चोरों ने सूने मकान को निशाना बनाया। चोर मकान से 20 लाख के सोने-चांदी के जेवरात चुरा ले गए है। पीडित परिवार दो दिन से उदयपुर गया हुआ था। पुलिस ने मामला दर्ज कर जांच शुरू कर दी है। धम्बोला थाना पुलिस के अनुसार पीठ निवासी जय प्रकाश पंड्या अपने परिवार के साथ 2 दिन पहले किसी काम से उदयपुर गए थे। इस बीच पीछे से चोरों ने उनके सूने मकान को निशाना बना डाला। गुरुवार दोपहर को पडोसियों ने घर के ताले टूटे देखे तो घटना की जानकारी जय प्रकाश पंड्या को दी। सूचना पर जय प्रकाश पंड्या पीठ अपने घर पहुंचे। घर में सामान बिखरा हुआ था। वही चोर घर में रखे करीब 20 लाख रुपए के सोने-चांदी के आभूषण चुरा ले गए।पीडित की सूचना पर धम्बोला थाना पुलिस मौके पर पहुंची और घटना की जानकारी ली। वहीं, पीडित की रिपोर्ट पर मामला दर्ज कर जांच शुरू की।

ए.बी.वी.पी. ने की भर्तियों की जांच की मांग

बांसवाड़ा, (निसं)। अखिल भारतीय विद्यार्थी परिषद इकाई कुशलगढ ने उपखंड अधिकारी के माध्यम से मुख्यमंत्री को ज्ञापन भेजकर फर्जी डमी गिरोह तथा पेपर लीक व अन्य फर्जी तरीके से नौकरी प्राप्त करने वालों तथा सभी भर्तियों की नियमानुसार जांच कराकर फर्जी नौकरी प्राप्त करने वालों के खिलाफ कडी से कडी कार्यवाही करने की मांग की।

जिला संयोजक कांतिलाल गरासिया ने बताया कि प्रदेश में पूर्व में विविध भर्ती परीक्षाओं में बडी संख्या में डमी अभ्यर्थी गिरोह तथा पेपर लीक व अन्य फर्जी तरीके से नौकरी प्राप्त करने वाले अभ्यर्थियों के नाम उजागर हो रहे हैं जिन्होंने बेरोजगारों के सपनों पर पानी फेरने का कार्य किया है एवं इन लोगों ने धन देकर वास्तविक बेरोजगार अभ्यर्थी जो दिन रात मेहनत करके नौकरी की आस लगाएं बैठे थे उनके परिवार के सपनों को तोडा है ऐसे अभ्यर्थियों व

उपखंड अधिकारी को ज्ञापन देता अखिल भारतीय विद्यार्थी परिषद इकाई कुशलगढ़ का प्रतिनिधि मंडल।

आरोपियों के खिलाफ सरकार कडी से कडी कार्यवाही करें। साथ ही फर्जी अभ्यर्थियों से वेतन की वसूली की जाये तथा उन्हें आजीवन अन्य भर्ती परीक्षाओं को देने से पूर्ण रूप से प्रतिबंधित कर ऐसे अभ्यर्थियों कर जांच कर नौकरी से बर्खास्त किया जाये। इन लोगों ने कहा कि समस्त भर्तियों में संलिप्त डमी गिरोह हो, चाहे पेपर लीक या अन्य तरीकों से नौकरी लगे हो या लगवाने में मददगार पाएं जाने वालों के खिलाफ राज्य सरकार कडी से कडी कार्यवाही कर बेरोजगारों को न्याय दिलाये। ज्ञापन देने वालों में तहसील संरक्षक धनराज मईडा, बलदेव देवदा, एडवोकेट विनोद भाभोर, कॉलेज इकाई अध्यक्ष अश्विन डामोर, राकेश डामोर, शंभूसिंग निनामा, पूर्व नगर मंत्री राजेश हूवोर आदि मौजद रहे।

मुख्यमंत्री रोजगार उत्सव कल

बांसवाड़ा, (निसं)। राज्य सरकार द्वारा मुख्यमंत्री रोजगार उत्सव के तहत 29 जून को जिला मुख्यालय पर जिला स्तरीय कार्यक्रम रंगमंच पर प्रात: 11 बजे से आयोजित किया जाएगा। कार्यक्रम में मुख्यमंत्री दिसंबर 2023 से जून 2024 तक नवनियुक्त विभिन्न विभागों के कार्मिकों से विडियो कॉन्फ्रेंसिंग के माध्यम से संवाद व स्वागत करेंगे। कार्मिक विभाग की ओर से 499 नवनियुक्त कार्मिकों की सूची प्राप्त हुई है। जिला कलक्टर डॉ इंद्रजीत यादव ने जिला रोजगार अधिकारी से मुख्यमंत्री रोजगार उत्सव की तैयारियों की जानकारी लेते हुए कार्यक्रम के सफल संचालन के निर्देश देते हुए सभी विभागों को निर्देशित किया कि उनके विभाग में नव नियुक्त कार्मिकों की 29 जून को रंगमंच में आयोजित मुख्यमंत्री संवाद कार्यक्रम में उपस्थिति सुनिश्चित करें। जिला रोजगार अधिकारी खेताराम मेघवाल ने बताया कि सभी विभागों से संपर्क कर कार्मिक विभाग से प्राप्त सूची का सत्यापन करवा लिया गया है।

छात्रावास में प्रवेश के लिए मांगे आवेदन

बांसवाड़ा, (निसं)। अल्पसंख्यक बालक छात्रावास में कक्षा 9 से उच्च कक्षाओं में अध्ययनरत अल्पसंख्यक विद्यार्थियों से शैक्षणिक सत्र 2024-25 अवधि में प्रवेश के लिए आवेदन आमंत्रित किये गये हैं।

इस अवसर पर छात्रावास प्रभारी रफीक शेख ने बताया कि इच्छुक विद्यार्थियों द्वारा आवेदन प्रपत्र भरा जा सकता है। आवेदन पत्र मय वांछित दस्तावेज जिला अल्पसंख्यक कल्याण अधिकारी कार्यालय में ही अंतिम तिथि 5 जुलाई तक व्यक्तिशरू जमा किये जा सकते हैं। छात्रावास में जिला मुख्यालय से बाहर के छात्रों को ही प्रवेश दिया जाएगा। उन्होंने बताया कि छात्रावास में रहने को इच्छुक छात्र के परिवार की वार्षिक आय 2.5० लाख से अधिक नहीं होनी चाहिए। जिला स्तरीय प्रवेश समिति का निर्णय व निर्देश को मानना बाध्यता होगी। छात्रावास में 2 बार नाश्ता व 2 बार भोजन मिलेगा वहीं दैनिक उपयोग की कई सामग्री प्रदान की जाएगी।

प्राचीन संस्कृति व सभ्यता को पुनर्स्थापित करने की जरूरत : प्रो. सारंगदेवोत

उदयपुर, (कासं)। जनार्दनराय नागर राजस्थान विद्यापीठ विवि के संघटक विधि विभाग की ओर से प्रतापनगर स्थित आईटी सभागार में " औद्योगिक क्षेत्रों में जल प्रबंधन में वर्तमान प्रवृत्ति और चुनौतियाँ विषय पर आयोजित तीन

■ **वरिष्ठ अधिवक्ता सुशील कुमार सतरावाला ने कहा कि सतत विकास के साथ पर्यावरण संरक्षण भी जरूरी है**

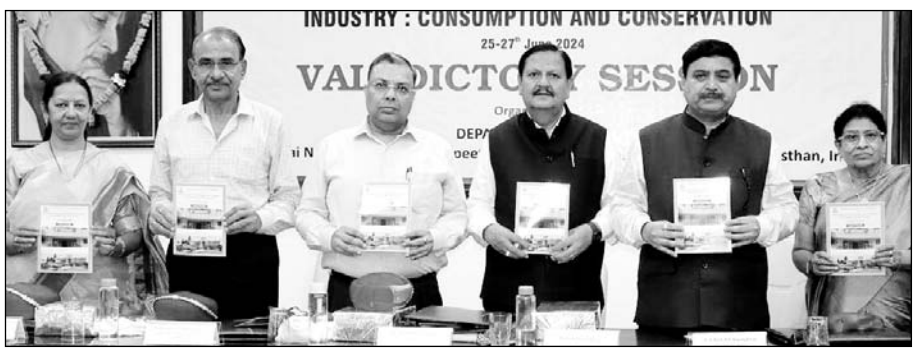

तीन दिवसीय सेमिनार की स्मारिका का विमोचन किया। इस दौरान कुलपति प्रो. एस.एस. सारंगदेवोत आदि मौजूद रहे।

दिवसीय अन्तरराष्ट्रीय सेमीनार का समापन गुरूवार को हुआ।

मुख्य वक्ता सुप्रीम कोर्ट नई दिल्ली के वरिष्ठ अधिवक्ता सुशील गुप्ता ने कहा कि एक ओर हमें विकास की जरूरत है तो दूसरी तरफ प्राकृतिक संसाधनों का संवर्धन भी जरूरी है दोनों का संतुलन बनाये रखना जरूरी है जिससे हम आने वाली पीढी के लिए भी वे प्राकृतिक संसाधन बचा सकें जो हमें मिले हैं। हर व्यक्ति पानी पर अपना अधिकार मानता है, जिसकी जमीन उसका पानी, हर व्यक्ति अपने घरों में बोरिंग कराता जा रहा है और धीरे-धीरे पानी के ग्राउंड लेवल भी कम होते जा रहे हैं। इसके रिचार्ज के बारे में कोई नहीं सोच रहा है। आवश्यकता, है इसे हमें हमारी आने वाली भावा पीढी के लिए भी कुछ बचाना है, इसके लिए हर व्यक्ति को जागरूक होना होगा। इसके लिए सभी को वाटर हार्वेस्टिंग की ओर बढना होगा और अपनी दैनिक दिनचर्या में सुधार लाना होगा। कुलपति प्रो. एस.एस. सारंगदेवोत ने कहा कि हम इस दुनिया में किरायेदार बन कर आये और मालिक बन बैठे।

जल प्रकृति द्वारा दिया गया अमूल्य उपहार है इसके महत्व को हम नहीं समझ सके और विकास के नाम पर प्रकृति का निरंतर दोहन करते रहे। वन्य जीव शहरों की ओर पलायन कर रहे हैं। हमने हमारे निहित स्वार्थों के कारण प्राचीन कुंओं, बावड़ियों को बंद कर दिया है। हमें पुन: हमारी प्राचीन संस्कृति एवं सभ्यता को पुनर्स्थापित करने की जरूरत है। हमारा जीवन ग्लेशियर पर निर्भर है, धीरे धीरे यह पिघलने लगा है और इसका कारण ग्लोबल वॉर्मिंग है। मुख्य अतिथि सुप्रीम कोर्ट नई दिल्ली के वरिष्ठ अधिवक्ता सुशील कुमार सतरावाला ने कहा कि आज आवश्यकता है जल, जंगल, जमीन की रक्षा करने की। सतत् विकास के साथ पर्यावरण संरक्षण भी जरूरी है। हमारी प्राचीन सभ्यता नदियों के किनारे पर बसा करती थी जिसने तालाब का रूप ले लिया उसके बाद कुंओं ने। वर्तमान में पानी नलों के द्वारा घरों तक पहुंच रहा है। विशिष्ठ अतिथि कुल प्रमुख भंवर लाल गुर्जर ने कहा कि भारतीय आस्थाओं तथा ज्ञान परम्पराओं और जीवन पद्धतियों की ही महानता है कि प्रकृति का संरक्षण और संवर्धन इसमें रचा बसा है, लेकिन आधुनिकता और विकास की हवा ने परम्परागत ज्ञान और विद्या के साथ हमारी पवित्र नदियों और सरोवरों ने अपना स्वरूप ही खो दिया है। प्रारंभ में अतिथियों का स्वागत करते हुए प्राचार्य डॉ. कला मुणेत ने बताया कि सेमीनार में देश-विदेश के 250 से अधिक प्रतिभागियों ने भाग लिया। मुणेत ने बताया कि सेमीनार के दौरान पर्यावरण को लेकर प्रतिभागियों से आये सुझावों को केन्द्र एवं राज्य सरकारों को भिजवाये जायेंगे। प्रतिभागियों को प्रमाण पत्र देकर सम्मानित किया गया।

डॉ. प्रतीक जांगीण ने बताया कि सेमीनार में अतिथियों द्वारा औद्योगिक क्षेत्रों में जल प्रबंधन में वर्तमान प्रवृत्ति और चुनौतियॉ विषय पर अन्तरराष्ट्रीय सेमीनार पर प्रकाशित स्मारिका का विमोचन किया। इस अवसर पर रमन सुद, डॉ. मीता चौधरी, डॉ. सुरेन्द्र सिंह चुण्डावत, अंजु कावडिया, डॉ. प्रतीक जांगिड, डॉ. के.के. त्रिवेदी, भानु कुंवर सिंह आदि मौजूद रहे।

कार्यशाला संपन्न

राजसमंद, (निसं)। जिला जन विकास संस्थान (महिला मंच) द्वारा संचालित सुकून परियोजना के तहत जिले के कुम्भलगढ व भीम ब्लॉक के 10 गाँवों में महिला व किशोर-किशोरी समूह बनाकर महिला एवं किशोर-किशोरी सशक्तिकरण, हिंसा और लैगिक भेदभाव में कमी, आजीविका संवर्धन व सरकारी योजनाओं से जुडाव के लिए प्रयास किए जा रहे है। परियोजना के तहत महिलाओं में नेतृत्व क्षमता का विकास, लिंगभेद, हिंसा व महिला अधिकार महिला कानून के बारे में समझ विकसित करने के लिए जिला जन विकास संस्थान कार्यालय में दो दिवसीय महिला समूह लीडर क्षमता वर्धन प्रशिक्षण का आयोजन किया गया। संस्थान निदेशक शकुन्तला पामेचा ने बताया की संस्थान की ओर से अलग-अलग क्षेत्र में विभिन्न परियोजनाओं के माध्यम से महिलाओं व किशोर-किशोरियों को सशक्त करने का कार्य किया जा रहा है। संस्थान का महिला हिंसा व बाल विवाह पर काफी लम्बा अनुभव व कार्य रहा है और इसी की बदौलत हम हिंसा व बाल विवाह में कमी लाने में सफल हुए है पर हमें अभी भी बहुत प्रयास करने की जरुरत है। हमारा अनुभव कहता है की इन मुद्दों के दूरगामी सफल परिणामों के लिए हमें युवा वर्ग के साथ कार्य करने की जरुरत है क्योंकि आने वाले समय में यह पीढी इन मुद्दों को समझ कर इनमे कमी लाने के लिए प्रयास कर पाएगी और इसी सोच के साथ हमने तीन दिनों में किशोर-किशोरियों में इन मुद्दों पर समझ बनाने के लिए प्रशिक्षण का आयोजन किया है साथ ही संस्थान निदेशक द्वारा संस्थान व संगठन का परिचय दिया गया।

जागरूकता कार्यक्रम आयोजित

अंतरराष्ट्रीय नशा निषेध दिवस पर रैली निकाली।

उदयपुर, (कासं)। सूचना एवं प्रसारण मंत्रालय , भारत सरकार के केंद्रीय संचार ब्यूरो, क्षेत्रीय कार्यालय, उदयपुर के द्वारा मांस नर्सिग कॉलेज के सहयोग से अंतरराष्ट्रीय नशा निषेध दिवस के अवसर पर आज उदयपुर शहर के निकटवर्ती उमरडा पंचायत में स्थित मास नर्सिग कालेज के परिसर में जागरूकता कार्यक्रम एवं रैली तथा शपथ और प्रतियोगिता का आयोजन किया गया।

जागरूकता कार्यक्रम को संबोधित करते हुए केन्द्रीय संचार ब्यूरो के सहायक निदेशक रामेश्वर लाल मीणा ने युवाओ से कहा की अंतरराष्ट्रीय नशा निषेध दिवस नशीली दवाओं के दुरुपयोग और अवैध नशीली दवाओं के व्यापार के खिलाफ एक संयुक्त राष्ट्र अंतरराष्ट्रीय दिवस है ,संयुक्त राष्ट्र के सहयोग से इस इस दिवस की स्थापना वर्ष 1987 में हुई थी । उन्होने कहा की यह दिवस 1989 से 26 जून को प्रतिवर्ष दुनियाभर में अंतरराष्ट्रीय नशा निषेध दिवस (इंटरनेशनल डे अगेन्स्ट ड्र्ग अब्यूस एंड इलिसिट ट्रैफिकिंग) के रूप में मनाया जाता है।

उन्होने कहा की यह दिवस हमे न केवल नशे के दुष्प्रभावो के बारे में जागरूक करने का अवसर देता है, बल्कि हमें यह भी प्रेरित करता है कि हम अपने समाज को नशामुक्त बनाने की दिशा में ठोस कदम उठाएं। इस अवसर पर मास नर्सिग कालेज के प्रिसिपल डॉ हेमन्त टांक ने सभी युवाओं से कहा की नशा हमारे जीवन पर गंभीर नकारात्मक प्रभाव डालता है। इस अवसर पर अंतरराष्ट्रीय नशा निषेध दिवस के महत्व पर मौखिक प्रशनोत्तरी प्रतियोगिता भी आयोजित की गयी । प्रतियोगिता के विजेताओं को विभाग की ओर से पुरस्कार देकर सम्मानित किया गया। कार्यक्रम के दोरान नशा मुक्त भारत बनाने के लिए अपनी क्षमता अनुसार हर सम्भव प्रयास करने की शपथ भी दिलाई गई । कार्यक्रम के पश्चात अंतरराष्ट्रीय नशा निषेध जागरूकता रैली भी निकाली गई। रैली को केंद्रीय संचार ब्यूरो, क्षेत्रीय कार्यालय, उदयपुर के सहायक निदेशक रामश्वर लाल मीणा एवं मास नर्सिग कालेज के प्रिसिपल डॉ हेमन्त टांक तथा गुंजन शर्मा, एवं उमंग पण्डया ने हरी झण्डी दिखाकर रवाना किया।

इन हालात में बल्लेबाजी करना चुनौतीपूर्ण था। किस्मत ने हमारा साथ दिया कि हम साझेदारी निभा सके। हमने अच्छा खेला और रणनीति पर बखूबी अमल किया। हम सही जगहों पर गेंद डालने पर ही फोकस कर रहे थे।

– एडेन माक्रम

दक्षिण अफ्रीका के कप्तान, अपनी जीत पर कहा।

खेल जगत

आज का खिलाड़ी

पीटी उषा

पीटी उषा एक ऐसी ही महिला एथलीट है, जिन्होंने अपने देश का नाम रोशन किया और देश की हजारों-लाखों महिलाओं के लिए प्रेरणा का स्त्रोत बनीं। आज यानी की 27 जून को पीटी उषा अपना 59वां जन्मदिन मना रहे हैं। वह ओलंपिक के फाइनल में पहुंचने वाली पहली महिला एथलीट बनीं। उन्होंने अपने संघर्षों का सामना करते हुए अपना करियर चुना और महिलाओं को आगे बढ़ने के लिए प्रोत्साहित किया। साल 1980 में उनके अंतरराष्ट्रीय करियर की शुरूआत हुई। पाकिस्तान ओपन नेशनल मीट में पीटी उषा ने चार स्वर्ण पदक अपने नाम कर देश का नाम ऊंचा किया।

क्या आप जानते हैं ?... भारत की ओर से डब्लूटीए टूर्नामेंट जीतने वाली पहली खिलाड़ी सानिया मिर्जा है। सानिया ने फरवरी, 2005 में हैदराबाद टूर्नामेंट जीतते हुए यह उपलब्धि हासिल की।

भारत ने दिया इंग्लैंड को 172 रनों का लक्ष्य

रोहित ने 57 व सूर्यकुमार ने 47 रन की पारी खेली, इंग्लैंड ने 6 ओवर में 39 रन पर 3 विकेट गंवाये

गयाना 27 जून। कप्तान रोहित शर्मा (57) और सूर्यकुमार यादव (47) की शानदार पारियों के दम पर भारत ने गुरुवार को टी-20 विश्वकप के दूसरे सेमीफाइनल के वर्षा बाधित मैच में इंग्लैंड को जीत के लिये 172 रनों का लक्ष्य दिया है। इंग्लैंड ने 6 ओवर में तीन विकेट के 39 रन बना लिए हैं। मोइन अली क्रीज पर हैं। 5वें ओवर में जसप्रीत बुमराह ने फिल सॉल्ट को बोल्ड कर दिया। अक्षर पटेल ने अपनी पहली बॉल पर जोस बटलर को विकेटकीपर पंत के हाथों कैच कराया।

आज यहां इंग्लैंड के कप्तान जॉस बटलर ने टॉस जीतकर भारत को बल्लेबाजी का न्यौता दिया। बल्लेबाजी करने उतरी भारत की शुरुआत अच्छी नहीं रही और उसने तीसरे ओवर में सलामी बल्लेबाजी विराट कोहली (9) का विकेट खो दिया। इसके बाद ऋषभ पंत भी (4) रन बनाकर पवेलियन लौट गये। रोहित शर्मा और सूर्यकुमार यादव ने पारी को संभाला। टीम का स्कोर जब आठ ओवर में दो विकेट पर 65 रन था तो बारिश शुरु हो गई। बारिश के बाद कप्तान रोहित शर्मा और सूर्यकुमार यादव ने शानदार बल्लेबाजी का मुजाहिरा किया।

14वें ओवर में आदिल रशीद ने रोहित शर्मा को आउट कर इंग्लैंड को तीसरी सफलता दिलाई। रोहित ने 39 गेंदों में छह चौके और दो छक्के लगाते हुये (57) रनों की पारी खेली। इसके बाद 16वें ओवर में जोफ्रा आर्चर ने सूर्यकुमार यादव को क्रिस जॉर्डन के हाथों कैच आउट करा दिया। सूर्यकुमार ने 36 गेंदों में चार चौके और दो छक्के लगाते हुये (47) रन बनाये। हार्दिक पांड्या ने 13 गेंदों में (23), अक्षर पटेल छह गेंदों में (10) रन बनाकर आउट हुये। शिवम दुबे शून्य पर आउट हुये। रवींद्र जडेजा नौ गेंदों में (17) और अर्शदीप सिंह (1) रन बनाकर नाबाद रहे। भारत ने निर्धारित 20 ओवरों में सात विकेट पर 171 रन का चुनौतीपूर्ण स्कोर खड़ा किया। इंग्लैंड की ओर से क्रिस जॉर्डन को तीन विकेट मिले। रीस टॉप्ली, जोफ्रा आर्चर,सैम करन और आदिल रशीद ने एक-एक बल्लेबाज को आउट किया।

भारत 2036 के ओलंपिक खेलों की मेजबानी की तैयारी कर रहा है : राष्ट्रपति

नयी दिल्ली, 27 जून। राष्ट्रपति द्रौपदी मुर्मु ने गुरुवार को कहा कि युवाओं को खेलों में भी आगे बढ़ने के नए अवसर मिल रहे और भारत 2036 के ओलंपिक खेलों की मेजबानी की तैयारी कर रहा है। राष्ट्रपति ने आज संसद के दोनों सदनों के संयुक्त सत्र को संबोधित करते हुए कहा, मेरी सरकार के प्रभावी प्रयासों का परिणाम है कि भारत के युवा खिलाड़ी वैश्विक मंचों पर रिकॉर्ड संख्या में मेडल्स जीत रहे हैं। कुछ ही दिनों बाद पेरिस ओलंपिक भी शुरू होने जा रहा है। उन्होंने आगे कहा, ओलंपिक्स में देश का प्रतिनिधित्व करने वाले हर खिलाड़ी पर हमें गर्व है।

दक्षिण अफ्रीका फाइनल में, तीन दशक का सूखा खत्म

दक्षिण अफ्रीका ने अफगानिस्तान को नौ विकेट से रौंदा, पहली बार आईसीसी इवेंट के फाइनल में जगह बनाई

टरूबा, 27 जून। गेंदबाजों के बेहतरीन प्रदर्शन और उसके बाद रीजा हेंड्रिक्स नाबाद (29) तथा कप्तान एडन मारक्रम नाबाद (23) रनों की शानदार पारियों के दम पर दक्षिण अफ्रीका टी-20 विश्वकप के पहले सेमीफाइनल में मुकाबले में अफगानिस्तान को नौ विकेट से हराकर पहली बार फाइनल में पहुंच गई है।

इसके साथ ही दक्षिण अफ्रीका ने तीन दशकों के लम्बे इंतजार के बाद आईसीसी के किसी भी इवेंट में पहली बार फाइनल में जगह बनाई है। त्रिनिदाद के ब्रायन लारा स्टेडियम में खेल गये सेमीफाइनल में अफगानिस्तान ने टॉस जीतकर पहले बल्लेबाजी करने का फैसला लिया। बल्लेबाजी करने उतरी अफगानिस्तान की शुरुआत बेहद खराब रही और उसका कोई भी बल्लेबाजी दक्षिण अफ्रीकी गेंदबाजों के आगे नहीं टिक सका। केवल अजमतउल्लाह उमरजई ने सर्वाधिक (10) रन बनाये। शेष कोई भी बल्लेबाज दहाई आंकड़े तक नहीं पहुंच सका। दक्षिण अफ्रीकी गेंदबाजों ने अफगानिस्तान की पूरी टीम को 11.5 ओवर में 56 रन पर समेट दिया। यह टी-20 विश्वकप सेमीफाइनल मैच में ऑल आउट होने का किसी टीम का सबसे न्यूनतम स्कोर है।

दक्षिण अफ्रीका की ओर से मार्को यानसन और तबरेज शम्सी ने तीन-तीन विकेट लिये। कगिसो रबाडा और एनरिक नॉर्टजे ने दो-दो बल्लेबाजों को आउट किया। 57 रनों के छोट लक्ष्य को दक्षिण अफ्रीका ने 8.5 ओवर में एक विकेट पर 60 रन बनाकर नौ विकेट से जीत लिया। इसी के साथ ही दक्षिण अफ्रीका टूर्नामेंट के फाइनल में पहुंचने वाली पहली टीम बन गई। बल्लेबाजी करने उतरी दक्षिण अफ्रीका को पहला झटका फजलहक फारुकी ने क्विंटन डिकॉक को बोल्ड कर दिया।

क्विंटन डिकॉक (5) रन बनाये। रीजा हेंड्रिक्स ने 25 गेंदों में तीन चौके और एक छक्का लगाते हुए नाबाद (29) तथा कप्तान एडन मारक्रम ने 21 गेदों में चार चौकों की मदद से नाबाद (23) रनों की पारी खेली। अफगानिस्तान की ओर फजलहक फारूकी को एक विकेट मिला। दक्षिण अफ्रीका फाइनल में भारत और इंग्लैंड के बीच होने वाले दूसरे सेमीफाइनल के विजेता से होगा।

कोई भी इस पिच पर सेमीफाइनल मैच नहीं खेलना चाहेगा : जोनाथन ट्रॉट

अफगानिस्तान के कोच ट्रॉट ने पिच की आलोचना की

टरूबा, 27 जून। अफगानिस्तान के कोच जोनाथन ट्रॉट ने दक्षिण अफ्रीका के खिलाफ यहां टी20 विश्व कप सेमीफाइनल के लिए इस्तेमाल की गई पिच की कड़ी आलोचना करते हुए कहा कि इस तरह के बड़े मुकाबले के लिए यह उपयुक्त नहीं थी। इस पिच से तेज गेंदबाजों को मूवमेंट मिल रहा था और इसमें अनिश्चित उछाल दी थी। अफगानिस्तान की टीम इस पिच पर केवल 56 रन बनाकर आउट हो गई जो टी20 विश्व कप के सेमीफाइनल में न्यूनतम स्कोर है। दक्षिण अफ्रीका ने भले ही लक्ष्य 8.5 ओवर में हासिल कर दिया लेकिन उसके बल्लेबाजों को भी संघर्ष करना पड़ा।

ट्रॉट ने मैच के बाद संवाददाताओं से कहा, ''मैं खुद को परेशानी में नहीं डालना चाहता और मैंअंगूर खट्टे हैं जैसा मामला भी नहीं बनना चाहता लेकिन यह उस तरह की पिच नहीं थी जिस पर कोई विश्व कप का सेमीफाइनल खेलना चाहेगा।'' इंग्लैंड के पूर्व बल्लेबाज ने कहा कि इस पिच ने बल्लेबाजी को पूरी तरह से खेल से बाहर कर दिया। उन्होंने कहा,''मुकाबला बराबरी का होना चाहिए। मैं ऐसा नहीं कह रहा हूं कि यह सपाट होनी चाहिए जिसमें स्पिन या सीम मूवमेंट न हो। मेरे कहने का मतलब है कि आपको बल्लेबाजों की भी चिंता होनी चाहिए। बल्लेबाजों को अपने पांव के मूवमेंट पर विश्वास होना चाहिए और उन्हें अपने कौशल का उपयोग करने में सक्षम होना चाहिए।''

यूरो कप : जॉर्जिया ने रोनाल्डो की पुर्तगाल को हराकर किया बड़ा उलटफेर

2-0 से हराकर मचाई खलबली

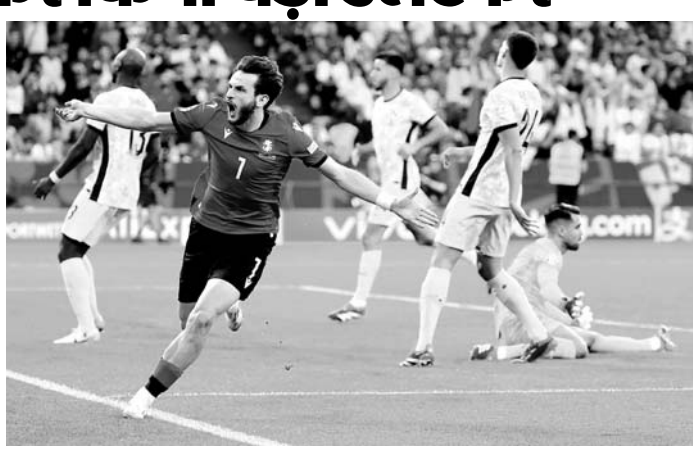

नई दिल्ली, 27 जून। मैच से पहले क्रिस्टियानो रोनाल्डो से हुई बातचीत ने ख्विचा कवारात्सखेलिया को इतना प्रेरित किया कि उनकी टीम जॉर्जिया ने यूरोपीय फुटबॉल चैम्पियनशिप का बड़ा उलटफेर करते हुए रोनाल्डो की पुर्तगाल को 2 . 0 से हराकर अंतिम 16 में जगह बनाई। रोनाल्डो के प्रशंसक जॉर्जिया के सात नंबर जर्सी वाले कवारात्सखेलिया ने मैच से ठीक पहले अपने पसंदीदा खिलाड़ी से बात की। उन्हें रोनाल्डो की शर्ट भी तोहफे में मिली और इसी खिलाड़ी ने मैच में पहला गोल दाग दिया।

रोनाल्डो अभी तक इस टूर्नामेंट में एक भी गोल नहीं कर सके हैं। जॉर्जिया को नॉकआउट में पहुंचने के लिये यह मैच हर हालत में जीतना था। उसने 93वें सेकंड में बढत बना ली जब जार्जेस एम के पास पर कवारात्सखेलिया ने गेंद गोल के भीतर डाला। दूसरा गोल 57वें मिनट में जॉर्जेस मिकाउतात्जे ने दागा । पुर्तगाल ग्रुप एफ से पहले ही क्वालीफाई कर चुका है जबकि जॉर्जिया तीसरी सर्वश्रेष्ठ टीम के रूप में पहुंचा। अब उसका सामना स्पेन से होगा जबकि पुर्तगाल की टक्कर स्लोवेनिया से होगी।

राउंड ऑफ 16 के लिए बेल्जियम ने किया क्वालीफाई -बेल्जियम ने यूक्रेन से गोलरहित ड्रॉ खेलने के बाद यूरोपीय फुटबॉल चैम्पियनशिप के अंतिम 16 में प्रवेश कर लिया जबकि यूक्रेन चार अंक लेकर बाहर होने वाली ग्रुप की पहली टीम बन गई। बेल्जियम का सामना अब सोमवार को डसेलडोर्फ में अंतिम 16 के मुकाबले में फ्रांस और काइलियान एमबाप्पे से होगा। ग्रुप ई में सभी टीमों के चार अंक रहे लेकिन बेहतर गोल औसत के आधार पर रोमानिया शीर्ष, बेल्जियम दूसरे और स्लोवाकिया तीसरे स्थान पर रहा।

अफगानिस्तान को नए स्थान पर अभ्यास करने का समय नहीं मिला : माइकल वान

टरूबा, 27 जून। टी20 वर्ल्ड कप 2024 के पहले सेमीफाइनल में साउथ अफ्रीका से बुरी तरह से हारकर अफगानिस्तान बाहर हो गई। साउथ अफ्रीका पहले बार वर्ल्ड कप के फाइनल में खेलेगी, जबकि अफगानिस्तान का फाइनल खेलने का सपना टूट गया है। अब अफगानिस्तान की इस करारी हार पर इंग्लैंड के पूर्व कप्तान और कमेंटेटर माइकल वान ने सवाल कढ़ कर दिए हैं।

माइकल वान ने ट्वीट कर अफगानिस्तान की इस हार को आईसीसी की लापरवाही से जोड़ा है। माइकल वॉन ने बताया कि त्रिनिदाद की यात्रा के दौरान अफगानिस्तान को उड़ान में देरी का सामना करना पड़ा, जिससे खिलाड़ियों को नेट्स पर कड़ी मेहनत करने और नए स्थान पर अभ्यास करने का समय नहीं मिला। अफगानिस्तान सोमवार को बांग्लादेश को हराकर सेमीफाइनल में पहुंचा था।

वहीं वॉन ने अपने पर लिखा कि, अफगानिस्तान की टीम ने बांग्लादेश के खिलाफ सोमवार की रात मैच जीता। इसके बाद मंगलवार को उन्हें त्रिनिदाद के लिए उड़ान भरने में 4 घंटे की देरी हुई। नए स्थान पर अभ्यास का समय नहीं मिला।

वॉन ने एक बार फिर लिखा कि दक्षिण अफ्रीका और अफगानिस्तान को सुबह के खेल में गुयाना में खेलना चाहिए था, जबकि भारत और इंग्लैंड को रात में पहले सेमीफाइनल में भिड़ना चाहिए था। वान ने शेड्यूलिंग को भारत की ओर ध्यान केंद्रीत और दूसरों के लिए अनुचित बताया। उन्होंने आगे लिखा कि, निश्चित रूप से ये सेमी गुयाना वाला होना चाहिए था, लेकिन क्योंकि पूरा कार्यक्रम भारत पर केंद्रित है, इसलिए ये दूसरों के लिए बहुत अनुचित है।

सर्वश्रेष्ठ प्रदर्शन के साथ देश को पदक दिलाना मेरा लक्ष्य : मीराबाई चानू

नई दिल्ली, 27 जून। टोक्यो ओलंपिक की रजत पदक विजेता वेटलिफ्टर मीराबाई चानू ने अगले महीने शुरू होने वाले पेरिस ओलंपिक में अपने सर्वश्रेष्ठ प्रदर्शन के साथ देश को एक और पदक दिलाने का लक्ष्य रखा है। मीराबाई

पेरिस ओलंपिक का टिकट पक्का करने वाली भारत की इकलौती भारोत्तोलक है।49 किग्रा वजन वर्ग में प्रतिस्पर्धा करने वाली यह खिलाड़ी पदक के सपने को पूरा करने के लिए चोट से बचने पर ध्यान दे रही है। तीसरी बार ओलंपिक खेलों में भाग लेने की तैयारी कर रही मीराबाई ने साइ (भारतीय खेल प्राधिकरण), आईओसी (भारतीय ओलंपिक संघ) और भारतीय भारोत्तोलक महासंघ (आईडब्ल्यूएलएफ) के सौजन्य से आयोजित ऑनलाइन संवाददाता सम्मेलन में पटियाला से कहा, '' पेरिस को लेकर रोमांचित हूं लेकिन थोड़ी घबराहट और तनाव भी है। पिछले तीन साल (तोक्यो ओलंपिक के बाद) में मेरे काफी प्रतिद्वंद्वी बदल गये हैं। भारत के लिए पदक जीतने का दबाव है लेकिन अगर मैं अपना सर्वश्रेष्ठ प्रदर्शन करने में सफल रही तो देश के लिए पदक जीत सकती हूं।'' मीराबाई चानू का स्नैच में व्यक्तिगत सर्वश्रेष्ठ 88 किग्रा तथा क्लीन एवं जर्क में 119 किग्रा का है। वह चोटों से जूझती रही हैं और पीठ की समस्या तो हमेशा ही रहती है।

क्रिस सिल्वरवुड ने श्रीलंका के मुख्य कोच के पद से इस्तीफा दिया

कोलंबो, 27 जून। श्रीलंका के मुख्य कोच क्रिस सिल्वरवुड ने बृहस्पतिवार को टी20 विश्व कप में टीम के खराब प्रदर्शन के बाद पद से इस्तीफा दे दिया। पूर्व कप्तान महेला जयवर्धने ने भी सलाहकार कोच के पद से इस्तीफा दे दिया था। सिल्वरवुड ने एक बयान में कहा ,''अंतरराष्ट्रीय कोच होने का मतलब लंबे समय तक अपनों से दूर रहना है। अपने परिवार से सलाह लेने के बाद मैं भारी मन से घर लौटने और परिवार के साथ समय बिताने का फैसला ले रहा हूं।'' उन्होंने कहा ,''श्रीलंका क्रिकेट का हिस्सा रहना मेरे लिये फख्र की बात रही है। मैं काफी अच्छी यादें लेकर जा रहा हूं।'' श्रीलंकाई टीम टी20 विश्व कप के ग्रुप चरण से ही बाहर हो गई थी जो आईसीसी टूर्नामेंट में उसका सबसे खराब प्रदर्शन रहा है।

किरण पहल ने महिलाओं की 400 मीटर स्पर्धा में ओलंपिक कोटा हासिल

नई दिल्ली, 27 जून। गुरुवार को राष्ट्रीय अंतर राज्यीय एथलेटिक्स चैंपियनशिप का आगाज हो चुका है। जहां भारतीय महिला एथलीट किरण पहल ने बेहतरीन प्रदर्शन करते हुए पेरिस ओलंपिक के लिए कोटा हासिल कर लिया है। किरण ने सेमीफाइनल में 50.92 सेकंड का समय निकालकर महिलाओं की 400 मीटर स्पर्धा में पेरिस ओलंपिक के लिए क्वालीफाई कर लिया। बता दें कि, महिलाओं की 400 मीटर स्पर्धा में क्वालीफाइंग मार्क 50.95 सेकंड था जिससे किरण अगले महीने होने वाले ओलंपिक के लिए कोटा हासिल करने में सफल रही। यह इस सत्र में उनका सर्वश्रेष्ठ समय था और इसके साथ ही वह 51 सेकंड से कम समय में रेस पूरी करने वाली दूसरी भारतीय महिला भी बनीं। इस दौरान वह गुजरात की देवी अनिबा जाला से आगे रहीं जिन्होंने 53.44 सेकेंड के समय से दूसरा स्थान प्राप्त किया।

कोपा कप : नहीं रुक रहा वेनेजुएला का विजयी क्रम, मैक्सिको को दी मात

इंगलवुड, 27 जून। वेनेजुएला ने अपना विजय अभियान जारी रखते हुए मैक्सिको को 1-0 से हराकर कोपा अमेरिका फुटबॉल टूर्नामेंट के क्वार्टर फाइनल में अपनी जगह सुरक्षित की। मैच का एकमात्र गोल 57वें मिनट में सालोमोन रोंडोन ने पेनाल्टी किक पर किया। इस हार से मैक्सिको पर पहले दौर से बाहर होने का खतरा मंडराने लगा है। वेनेजुएला ने अपने पहले मैच में इक्वाडोर को 2-1 से पराजित किया था और उसका ग्रुप बी में शीर्ष दो टीम में रहना तय है। वह अपना अंतिम मैच रविवार को जमैका के विरुद्ध खेलेगा। जमैका की टीम पहले ही नॉकआउट चरण की दौड़ से बाहर हो चुकी है। मैक्सिको ने जमैका पर 1-0 की जीत के साथ शुरुआत की थी। उसके भी इक्वाडोर के बराबर तीन अंक हैं। मैक्सिको अपना अंतिम मैच रविवार को इक्वाडोर से खेलेगा और क्वार्टर फाइनल में जगह बनाने के लिए उसे इस मैच में हर हाल में जीत दर्ज करनी होगी।

गुकेश ने सुपरबेट क्लासिक शतरंज में डेक बोगडान-डेनिएलिन को हराया

बुखारेस्ट, 27 जून। भारतीय ग्रैंडमास्टर डी गुकेश ने यहां सुपरबेट क्लासिक शतरंज टूर्नामेंट के पहले दौर में रोमानिया के डेक बोगडान-डैनियल को हराकर सकारात्मक शुरुआत की। इस साल के आखिर में मौजूदा विश्व चैंपियन चीन के डिंग लिरेन को चुनौती देने को तैयार गुकेश को इस मुकाबले के दौरान किस्मत का भी साथ मिला, जब उनकी गलती पर रोमानिया का खिलाड़ी फायदा उठाने में नाकाम रहा। गुकेश ने इसके बाद शानदार वापसी करते हुए जीत दर्ज की।

गुकेश कैंडिडेट्स टूर्नामेंट जीतने के बाद पहली बार क्लासिकल शतरंज की किसी प्रतियोगिता में भाग ले रहे हैं। इस टूर्नामेंट में चुनौती पेश कर रहे एक अन्य भारतीय आर प्रज्ञाननंदा ने कड़ी मेहनत की लेकिन उन्हें उज्बेकिस्तान के नोदिरबेक अब्दुसात्तोरोव के खिलाफ कड़े मुकाबले में ड्रॉ से संतोष करना पड़ा। अमेरिका के फैबियानो कारुआना भी शुरुआती दौर में जीत दर्ज करने वाले खिलाड़ियों में शामिल रहे। उन्होंने फ्रांस के फिरोजा अलीरेजा को हराया। दस खिलाड़ियों के राउंड-रोबिन टूर्नामेंट में अन्य दो मैच ड्रॉ पर समाप्त हुए। बोगडान-डैनियल ने 'निम्जो इंडियन डिफेंस' चाल के शुरुआत की जिसने मुकाबला बीच में जटिल बना दिया। रोमानिया के खिलाड़ी के पास गुकेश पर बढ़त बनाने का मौका था लेकिन उन्होंने प्यादा के मुकाबले अपने 'रूक (हाथी)' को गंवा दिया।

टूर्नामेंट से आत्मविश्वास लेकर जा रहे हैं, यह हमारे लिये आगाज है : राशिद खान

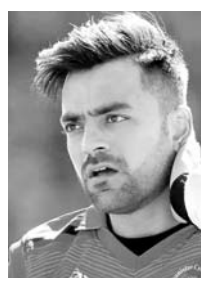

टरूबा, 27 जून।अफगानिस्तान के कप्तान राशिद खान दक्षिण अफ्रीका के हाथों टी20 विश्व कप के एकतरफा सेमीफाइनल में मिली हार से दुखी हैं लेकिन उन्होंने कहा कि यह उनकी टीम के लिये शुरूआत है और इस टूर्नामेंट से उन्हें किसी भी टीम को हराने का आत्मविश्वास मिला है।दक्षिण अफ्रीका के खिलाफ पहले सेमीफाइनल में अपने न्यूनतम स्कोर 56 रन पर आउट होने के बाद अफगानिस्तान को नौ विकेट से पराजय झेलनी पड़ी। राशिद ने मैच के बाद कहा ,'' एक टीम के रूप में हमारे लिये यह कठिन था। हमने बेहतर प्रदर्शन किया होता लेकिन हालात ने हमारा साथ नहीं दिया। टी20 क्रिकेट यही है जिसमें आपको हर परिस्थिति के अनुरूप ढलना होता है।'' उन्होंने कहा कि उनकी टीम ने इस टूर्नामेंट से बहुत कुछ सीखा है। उन्होंने कहा ,'' हमारे लिये यह शुरूआत भर है। हमारे भीतर किसी भी टीम को हराने का आत्मविश्वास आ रहा है। हमे प्रक्रिया पर ध्यान देना है। हमने यहां से बहुत कुछ सीखा है।'' राशिद ने कहा ,'' इस टूर्नामेंट से हम आत्मविश्वास लेकर जा रहे हैं। हमें पता है कि हमारे पास कौशल है लेकिन यहां हमने कठिन और दबाव भरे हालात में खेलना सीखा।'' एक टीम के रूप में किन क्षेत्रों में सुधार की जरूरत है , यह पूछने पर राशिद ने कहा ,'' कुछ सुधार तो करना होगा। खासकर मध्यक्रम की बल्लेबाजी में। अभी तक नतीजे अच्छे रहे हैं लेकिन हमें बल्लेबाजी में और मेहनत करनी होगी।''

मु.मंत्री भजनलाल ने डेढ घंटे तक बंद कमरे में भाजपा नेताओं से चर्चा की

मीटिंग को लेकर मीडिया में कयासबाजी चल रही है, किसी ने भी मीटिंग के इनपुट्स सार्वजनिक नहीं किए हैं

- झुंझुनूं में हुई इस मीटिंग में जिले के प्रभारी मंत्री अविनाश गहलोत, प्रदेश महामंत्री श्रवण सिंह बगड़ी व अन्य कई भाजपा नेता मौजूद थे।
- समझा जाता है कि, मीटिंग में झुंझुनूं विधानसभा सीट के उपचुनाव के संबंध में चर्चा की गई।

झुंझुनूं, 27 जून (निसं)। मुख्यमंत्री भजनलाल शर्मा गुरूवार को झुंझुनूं के दौरे पर रहे। मु.मंत्री ने करीब डेढ़ घंटे तक झुंझुनूं जिले के भाजपा नेताओं के साथ जिले के विकास को लेकर, संगठन की मजबूती और आने वाले उप चुनावों को लेकर चर्चा की। बैठक में जिले के प्रभारी मंत्री अविनाश गहलोत के अलावा प्रदेश महामंत्री श्रवण सिंह बगड़ी तथा संतोष अहलावत समेत अन्य कई भाजपा नेता मौजूद थे। बैठक के बाद उप चुनावों के बारे में मुख्यमंत्री ने और ना किसी ही मंत्री ने कोई चर्चा की। उन्होंने इतना जरूर कहा कि, प्रस्तावित बजट को लेकर सुझाव मांगे हैं। वहीं यमुना के पानी को लेकर प्रोग्रेस के बारे में जानकारी दी।

मुख्यमंत्री भजनलाल शर्मा का दौरा मुख्यम: झुंझुनूं में सामाजिक सुरक्षा पेंशन योजना के तहत राशि वितरण के राज्य स्तरीय कार्यक्रम में शामिल होने के लिए संदर्भ में था। लेकिन सियासी गलियारों में इस दौरे और कार्यक्रम को झुंझुनूं में प्रस्तावित विधानसभा उप चुनाव से जोड़कर देखा जा रहा है। यह चर्चा उस वक्त और भी तेज हो गई जब मुख्यमंत्री ने हवाई पट्टी पर ही बंद कमरे में करीब डेढ़ घंटे तक भाजपा नेताओं के साथ बैठक की।

बैठक के बाद मुख्यमंत्री भजनलाल शर्मा ने बताया कि यमुना नहर के पानी को लेकर सरकार गंभीर है। सर्वे का काम चल रहा है। वहीं जल्द ही हम जमीन अधिग्रहण की प्रक्रिया को शुरू करने वाले हैं। उन्होंने एक बार फिर दोहराया कि, हमने यमुना का पानी शेखावाटी तक पहुंचाने का वादा किया है।

जो हर हाल में पूरा करेंगे। उन्होंने बताया कि, आज जो बैठक उन्होंने पार्टी नेताओं के साथ की है। उसमें प्रस्तावित बजट को लेकर सुझाव मांगे हैं। झुंझुनूं जिले के विकास को लेकर भी नेताओं ने सुझाव दिए हैं। जो ना केवल झुंझुनूं जिले को, बल्कि राजस्थान को विकास की गति देंगे। उन्होंने कहा कि, सरकार हर हाल में हर वर्ग का कल्याण करने और उन्हें मुख्य धारा में लाने के लिए कृत संकल्पित है। उन्होंने सभी से आग्रह किया कि, वे ऑनलाइन सुझाव सरकार को भेजें। ताकि अच्छे सुझावों को बजट में शामिल किया जा सके। बैठक में भाजपा प्रदेश महामंत्री संतोष अहलावत, प्रदेश महामंत्री श्रवण सिंह बगड़ी, प्रदेश उपाध्यक्ष मुकेश दाधीच, जिलाध्यक्ष बनवारीलाल सैनी, राष्ट्रीय परिषद सदस्य विश्वंभर पूनिया, जिला महामंत्री सरजीत चौधरी, डॉ. राजेश बाबल, विधायक विक्रम सिंह जाखल, विधायक इंजीनियर धर्मपाल गुर्जर, पूर्व विधायक शुभकरण चौधरी, पूर्व विधायक जेपी चंदेलिया, देवनारायण बोर्ड के अध्यक्ष ओमप्रकाश भडाना, प्यारेलाल ढूकिया आदि मौजूद थे।

जिले के प्रभारी और सूबे के सामाजिक न्याय एवं अधिकारिता मंत्री अविनाश गहलोत ने कहा कि, पार्टी पदाधिकारियों, जनप्रतिनिधियों से आज मुख्यमंत्री ने चर्चा करते हुए आगामी बजट के लिए सुझाव मांगे हैं। हम चाहते है कि, झुंझुनूं की हर विधानसभा क्षेत्र की मांग पूरी हो और विकास के नए आयाम स्थापित हो सके। उन्होंने कहा कि, शौर्य उद्यान, पुलिस लाइन ओवरब्रिज, खेल यूनिवर्सिटी जैसे अधूरे प्रोजेक्ट है। उन्हें भी मुख्यमंत्री को बताया गया है। निसंदेह आने वाले दिनों में इन अधूरे प्रोजेक्टों को पूरा कराना प्राथमिकता रहेगी। अविनाश गहलोत ने भी यमुना नहर को लेकर चर्चा की और बताया कि 1994 में पहली बार तत्कालीन मुख्यमंत्री भैरोसिंह शेखावत ने ही यमुना के पानी को लेकर पत्र लिखा था। बीच के तीन दशकों में कांग्रेस का कोई नेता और कोई जनप्रतिनिधि इस मामले में नहीं बोला। लेकिन हमारी सरकार यमुना का पानी शेखावाटी में पहुंचाकर ही दम लेगी।

बैठक से बाहर आकर चाहे मुख्यमंत्री और मंत्री ने बजट के सुझावों के बारे में बात साझा की हो। लेकिन यह चर्चा भी जोरों पर है कि सीएम ने लोकसभा चुनावों में मिली हार से सबक लेने का पाठ सभी नेताओं को पढ़ाया और साफ शब्दों में कहा कि उप चुनावों में भी टिकट एक ही कार्यकर्ता को मिलेगा। लेकिन हमें एकजुटता के साथ चुनाव लड़कर झुंझुनूं की विधानसभा सीट में कमल खिलाना है। यही नहीं सीएम ने लोकसभा चुनावों में मिली हार के कारणों के बारे में भी बातचीत की। इस बारे में भी कुछ नेताओं ने अपने अपने तर्क दिए।

डिप्टी स्पीकर का पद टी.डी.पी. को मिलेगा?

नई दिल्ली, 27 जून। ओम बिरला एक बार फिर लोकसभा के स्पीकर बन गए हैं मगर डिप्टी स्पीकर का पद अभी भी खाली है। ऐसा बताया जा रहा है कि, इस बार डिप्टी स्पीकर की कुर्सी किसी विपक्षी नेता को नहीं बल्कि एन.डी.ए. अपने पास ही रख सकती है। ऐसा करके एन.डी.ए .अब तक चली आ रही परम्परा तोड़ देगी। वहीं एन.डी.ए. के इस रुख से भी सरकार और विपक्ष के बीच तकरार बढ़ने की संभावना है। ऐसा बताया जा रहा है कि, सरकार के पास भी ऐसा करने की मजबूरी है क्योंकि उसे अपने सहयोगी दलों को खुश करना है।

- चर्चा है कि, एन.डी.ए. में सामंजस्य दिखाने के मकसद से तेलुगू देशम पार्टी (टी.डी.पी.) के हरीश बालयोगी को डिप्टी स्पीकर का पद दिया जा सकता है।

मीडिया रिपोर्ट्स के अनुसार, जल्द ही एन.डी.ए. डिप्टी स्पीकर के पद पर आसीन होने वाले नाम का ऐलान कर सकती है। ऐसा बताया जा रहा है कि, सरकार के इस फैसले से विपक्ष एक बार फिर कड़ा रुख अपना सकता है। हालांकि, यह एनडीए नीत भाजपा सरकार की मजबूरी है, क्योंकि उसके लिए चंद्रबाबू नायडू और नीतीश कुमार जैसे सहयोगियों को खुश रखने का सवाल भी है।

'राष्ट्रपति के अभिभाषण के दौरान मोदी को 73 बार व राहुल को 6 बार दिखाया गया'

जयराम रमेश ने एक्स पर पोस्ट के जरिये संसद टी.वी. की कवरेज में विपक्ष को नज़रअंदाज करने का आरोप लगाया

- राष्ट्रपति के अभिभाषण के बाद कांग्रेस अध्यक्ष मल्लिकार्जुन खड़गे ने आरोप लगाया कि, राष्ट्रपति के, ''मोदी सरकार लिखित'' अभिभाषण को सुनकर ऐसा लगा कि, प्रधानमंत्री नरेन्द्र मोदी 2024 के लोकसभा चुनाव के जनादेश को नकारने की कोशिश कर रहे हैं।
- खड़गे ने यह दावा भी किया कि, प्रधानमंत्री मोदी राष्ट्रपति से ''झूठ बुलवाकर'' अपनी वाहवाही करने की कोशिश कर रहे हैं, जबकि देश की जनता उन्हें नकार चुकी है।

नई दिल्ली, 27 जून। विपक्ष ने बृहस्पतिवार को संसद की संयुक्त बैठक में राष्ट्रपति द्रौपदी मुर्मू द्वारा दिए गए अभिभाषण के बाद केंद्र सरकार पर निशाना साधा है। विपक्षी नेताओं ने अभिभाषण को ''सरकार द्वारा दी गई और झूठ पर आधारित पटकथा' करार दिया और कहा कि, सरकार को 1975 के आपातकाल के बजाय आज के ''अघोषित आपातकाल'' पर जवाब देना चाहिए। इसके अलावा, कांग्रेस ने आरोप लगाया कि, राष्ट्रपति के अभिभाषण के दौरान प्रधानमंत्री नरेंद्र को सबसे ज्यादा दिखाया गया जबकि राहुल गांधी का चेहरा बहुत कम बार दिखा।

कांग्रेस महासचिव जयराम रमेश ने गुरुवार को आरोप लगाया कि, राष्ट्रपति द्रौपदी मुर्मू के संसद के दोनों सदनों की संयुक्त बैठक में संबोधन के दौरान प्रधानमंत्री नरेंद्र मोदी को लोकसभा में विपक्ष के नेता राहुल गांधी की तुलना में अधिक बार स्क्रीन पर दिखाया गया।

उन्होंने एक्स पर एक पोस्ट में लिखा, ''51 मिनट के राष्ट्रपति के संबोधन में किसको कितनी बार दिखाया गया?

नेता सदन नरेंद्र मोदी : 73 बार

नेता प्रतिपक्ष राहुल गांधी: 6 बार

सरकार: 108 बार

विपक्ष: 18 बार

बता दें कि, राष्ट्रपति मुर्मू ने बृहस्पतिवार को अपने अभिभाषण में 1975 में लागू आपातकाल का उल्लेख किया और इसे 'संविधान पर सीधे हमले का सबसे बड़ा एवं काला अध्याय' करार देते हुए कहा कि, ऐसे अनेक हमलों के बावजूद देश ने असंवैधानिक ताकतों पर विजय प्राप्त करके दिखाई। राष्ट्रपति के अभिभाषण के बाद कांग्रेस अध्यक्ष मल्लिकार्जुन खड़गे ने आरोप लगाया कि, राष्ट्रपति के, ''मोदी सरकार लिखित'' अभिभाषण को सुनकर ऐसा लगा कि, प्रधानमंत्री नरेन्द्र मोदी 2024 के लोकसभा चुनाव के जनादेश को नकारने की कोशिश कर रहे हैं। उन्होंने यह दावा भी किया कि, प्रधानमंत्री मोदी राष्ट्रपति से 'झूठ बुलवाकर' अपनी वाहवाही करने की कोशिश कर रहे हैं, जबकि देश की जनता उन्हें नकार चुकी है। समाजवादी पार्टी के अध्यक्ष अखिलेश यादव ने भारत के दुनिया की पांचवीं सबसे बड़ी अर्थव्यवस्था होने के सरकार के दावे पर निशाना साधा। उन्होंने यहां संवाददाताओं से कहा, ''भारत के पांचवीं सबसे बड़ी अर्थव्यवस्था बनने की कहानी बताई जा रही है... क्या उसने हमारे किसानों को समृद्ध बनाया है? अगर हम पांचवीं सबसे बड़ी अर्थव्यवस्था हैं, तो इतने सारे युवा बेरोजगार क्यों हैं?

70 वर्ष से अधिक उम्र के सभी बुजुर्गों को मुफ्त इलाज मिलेगा

- राष्ट्रपति द्रौपदी मुर्मू ने कहा कि, सरकार ने आयुष्मान भारत योजना के तहत मुफ्त इलाज योजना का दायरा बढ़ा दिया है।

नई दिल्ली, 27 जून। राष्ट्रपति द्रौपदी मुर्मू संसद भवन में अपने अभिभाषण में गुरुवार को कहा कि,, आयुष्मान भारत योजना के तहत मुफ्त इलाज का लाभ अब 70 वर्ष से अधिक उम्र के सभी बुजुर्गों को भी मिलेगा। उन्होंने संसद के दोनों सदनों की संयुक्त बैठक में अपने अभिभाषण में कहा कि, देश में 25 हजार जन औषधि केंद्रों को खोलने का काम भी तेजी से चल रहा है।

राष्ट्रपति ने कहा, ''सरकार 55 करोड़ लाभार्थियों को आयुष्मान भारत योजना के तहत मुफ्त स्वास्थ्य सेवाएं भी उपलब्ध करवा रही है। अब इस क्षेत्र में सरकार एक और निर्णय लेने जा रही है। उनके मुताबकि, 'अब आयुष्मान भारत योजना के तहत मुफ्त इलाज का लाभ 70 वर्ष से अधिक उम्र के सभी बुजुर्गों को भी मिलेगा।'

आयुष्मान भारत-प्रधानमंत्री जन आरोग्य योजना (पीएम-जे.ए.वाय.) दुनिया की सबसे बड़ी सरकार की ओर से वित्तपोषित स्वास्थ्य बीमा योजना है। इसमें देश के 12 करोड़ निम्न आय वाले परिवारों को इलाज के लिए प्रति वर्ष प्रति परिवार पांच लाख रुपये का स्वास्थ्य बीमा प्रदान किया जाता है।

मुर्मू ने कहा कि, भारत 'आयुष' (आयुर्वेद, योग, प्राकृतिक चिकित्सा, यूनानी, सिद्ध और होम्योपैथी) को बढ़ावा देकर एक स्वस्थ विश्व के निर्माण में मदद कर रहा है।

राष्ट्रपति ने कहा कि, स्वच्छ भारत अभियान ने भी गरीबों के जीवन की गरिमा से लेकर उनके स्वास्थ्य तक को राष्ट्रीय महत्व का विषय बनाया है और पहली बार देश में करोड़ों गरीबों के लिए शौचालय बनाए गए।

उन्होंने कहा, 'ये प्रयास हमें आश्वस्त करते हैं कि, देश आज महात्मा गांधी के आदर्शों का सच्चे अर्थों में अनुसरण कर रहा है।'

महिला शिक्षक ...

(प्रथम पृष्ठ का शेष)

मानते हुए वार्षिक वेतन वृद्धि, चयनित वेतनमान और वरिष्ठता आदि का लाभ दिया गया। इसे चुनौती देते हुए याचिका में कहा गया कि, याचिकाकर्ता की नियुक्ति स्वीकृत रिक्त पद पर फरवरी में हुई थी और उसने कार्य भी ग्रहण कर लिया था। इसके अलावा विभाग ने समान प्रकृति के मामलों में दूसरे शिक्षकों को उनकी प्रथम नियुक्ति तिथि से ही सेवा परिलाभ दिए हैं। ऐसे में याचिकाकर्ता को समानता के अधिकार से वंचित नहीं किया जा सकता। याचिकाकर्ता को सेवा परिलाभ देरी से देने के चलते वह वेतन, भत्ते और वरिष्ठता में अपने साथी शिक्षकों से पिछड गई। इसलिए उसे प्रथम नियुक्ति तिथि से सेवा परिलाभ दिए जाएं। मामले की सुनवाई करते हुए एकलपीठ ने याचिकाकर्ता को प्रथम नियुक्ति तिथि से सेवा परिलाभ देने को कहा है।

'राम मंदिर में पानी टपकने की रत्तीभर भी समस्या नहीं'

- श्रीराम जन्मभूमि तीर्थ क्षेत्र के महासचिव चंपत राय ने कहा कि, मंदिर परिसर में बिजली फिटिंग का काम चल रहा है, फिटिंग पाइप के जरिये ही पानी मंदिर की फर्श पर गिरा हुआ दिखाई दिया था।

नई दिल्ली, 26 जून (वार्ता)। श्रीराम जन्मभूमि तीर्थ क्षेत्र के महासचिव चंपत राय ने बुधवार को कहा कि, मंदिर के गर्भगृह में पानी रिसने की रत्तीभर भी समस्या नहीं है, पर बिजली की तारों की निर्माणाधीन कंड्यूट (पाइप) के रास्ते कुछ पानी भूतल पर जरूर दिखाई दिया था, जो कोई समस्या नहीं है।

श्रीराम जन्मभूमि मंदिर में छत से पिछले दिनों कथित रूप से बारिश का पानी टपकने की चर्चाओं के बीच जारी बयान में राय ने कहा, जहाँ भगवान रामलला विराजमान है, वहाँ छत से एक भी बूंद पानी नहीं टपका है और न ही कही से पानी गर्भगृह में प्रवेश हुआ है।

बयान में यह भी कहा गया है कि, मंदिर भवन में अभी निर्माण कार्य चल रहे हैं और कुछ मंडपों की छतें अभी घुम्मट आदि का निर्माण न होने से वे खुले हैं जो मानचित्र के अनुसार कार्यपूर्ण होने पर ढक जाएंगे।

राय ने बयान में कहा, चूंकि प्रथम तल पर बिजली, वाटर प्रूफिंग एवं फ्लोरिंग का कार्य प्रगति पर है अत: सभी जंक्शन बॉक्सेज़ में पानी प्रवेश करने से वही पानी कंड्यूट के सहारे भूतल पर गिरा है। उसे देखने पर यह प्रतीत हो रहा था कि, पानी छत से टपक रहा है। जबकि यथार्थ में पानी कंड्यूट पाइप के सहारे भूतल पर निकल रहा था।

बयान में कहा गया है कि, पत्थर से बने मंदिर में बिजली के कन्ड्युट (पाइप) एवं जंक्शन बाक्स का कार्य पत्थर की छत के ऊपर होता है एवं कन्ड्युट को छत में छेद करके नीचे उतारा जाता है जिससे मंदिर के भूतल के छत की लाइटिंग होती है।

आडवाणी ...

(प्रथम पृष्ठ का शेष)

की, जिसके बाद उन्हें एम्स ले जाया गया। एक सूत्र ने बताया, ''लालकृष्ण आडवानी की हालत स्थिर है। यूरोलॉजी, कार्डियोलॉजी और जेरिएट्रिक मेडिसिन सहित विभिन्न विशेषज्ञता वाले डॉक्टरों की एक टीम उनकी स्थिति का मूल्यांकन कर रही है।''

उल्लेखनीय है कि, केंद्र में तीसरी बार राष्ट्रीय जनतांत्रिक गठबंधन (राजग) की सरकार बनने के बाद भाजपा के तमाम नेता उनसे आशीर्वाद लेने पहुंचे थे। खुद प्रधानमंत्री नरेंद्र मोदी तीसरी बार राजग के नेता चुने जाने के बाद आडवानी का आशीर्वाद लेने उनके आवास पर पहुंचे थे। उस समय उनका स्वास्थ्य ठीक था।

अमेरिका के ...

(प्रथम पृष्ठ का शेष)

विफल रही है। इसका प्रतिकूल असर मुसलमानों, इसाइयों, सिख, दलितों, यहूदियों और आदिवासियों पर ज्यादा पड़ा हैं।''

उस विदेश मंत्रालय के प्रवक्ता ने कहा था कि यूएससीआईआरएफ को ''एक पक्षपाती संगठन के रूप में पहचाना है जिसका अपना राजनीतिक एजेन्डा है।'' प्रवक्ता ने कहा था कि यह संगठन भारत पर अपना एजेन्डा लगातार प्रकाशित करता रहता है, जो उसकी वार्षिक रिपोर्ट का एक हिस्सा हैं।'' प्रवक्ता ने यह भी आरोप लगाया था कि यह संगठन भारत के चुनावों में दखलंदाजी करने का प्रयास कर रहा हैं।''

कोटा में ...

(प्रथम पृष्ठ का शेष)

नहीं मिला है। ऐसे में परिजनों के आने के बाद पूरे मामले की पड़ताल होगी।

हम जो वादा करते हैं उसको पूरा भी ...

(प्रथम पृष्ठ का शेष)

- कार्यक्रम में जिले के प्रभारी मंत्री और सामाजिक न्याय एवं अधिकारिता मंत्री अविनाश गहलोत, सीकर की संभागीय आयुक्त, आई.जी. सत्येन्द्र सिंह कलैक्टर चिन्मयी गोपाल व अन्य प्रमुख अधिकारी मौजूद थे।

सरकार ने सामाजिक सुरक्षा पेंशन योजना में राशि को 1 हजार रूपए से बढ़ाकर 1150 रूपए किया है और इसमें चरणबद्ध रूप से वृद्धि की जाएगी। संकल्प पत्र के हर एक वादे को पूरा किया जा रहा है। उन्होंने कहा '' हम पजो वादा करते हैं उसको पूरा भी करते हैं।'' उन्होंने कहा कि, 88 लाख से अधिक पैंशनरों के बैंक खातों में 1037 करोड़ रुपये से अधिक की राशि सीधे हस्तांतरित की जा रही है। उन्होंने कहा कि, इन पैंशन योजनाओं में डिजिटल प्रक्रिया अपनाई जा रही है। जिससे आज पैंशनर्स को बिना किसी परेशानी के योजनाओं का लाभ सुनिश्चित हो रहा है। कार्यक्रम में जिले के प्रभारी मंत्री एवं सामाजिक न्याय एवं अधिकारिता मंत्री अविनाश गहलोत ने कहा कि, प्रधानमंत्री नरेंद्र मोदी के विकसित भारत के सपने को साकार करने की दिशा में राज्य सरकार निरंतर काम कर रही है।

मुख्यमंत्री ने कार्यक्रम में वीडियो कॉन्फ्रेंसिंग के जरिए लाभार्थियों से संवाद भी किया। लाभार्थियों ने योजना के तहत राशि बढ़ाए जाने पर मुख्यमंत्री का बहुत-बहुत आभार व्यक्त किया। बीकानेर से मुख्यमंत्री एकल नारी पेंशन योजना की लाभार्थी कौशल्या ने मुख्यमंत्री को धन्यवाद देते हुए कहा कि, पैंशन में की गई राशि बढ़ोतरी से हमें आर्थिक संबल मिला है। ब्यावर से मुख्यमंत्री विशेष योग्यजन सम्मान पेंशन योजना के लाभार्थी रामरत्न ने कहा कि ''पैंशन री राशि बढ़ावा वास्ते घण्णा हेत सूं.., घण्णा कोड सूं.., घण्णा मान सूं... आपरो आभार।''

जिले के प्रभारी मंत्री एवं सामाजिक न्याय एवं अधिकारिता विभाग के मंत्री अविनाश गहलोत ने सभा की तैयारियों का जायजा आधी रात को लिया।

कार्यक्रम में सीकर संभागीय आयुक्त वंदना सिंघवी, आई.जी. सत्येंद्र सिंह, कलेक्टर चिन्मयी गोपाल, एस.पी राजर्षि राज वर्मा, ए.एस.पी पुष्पेंद्र सिंह राठौड़, एडीएम रामरतन सौंकरिया, सीईओ अम्बालाल मीणा, अजमेर डिस्कॉम एस.ई महेश टीबड़ा, एस.डी.एम सुमन सोनल झुंझुनूं, बृजेश कुमार चिड़ावा, नगर परिषद आयुक्त अनिता खीचड़, सी.एम.एच.ओ. डॉ. छोटेलाल गुर्जर, बी.डी.के. अस्पताल पी.एम.ओ डॉ. संदीप पचार, डी.एस.ओ. कपिल झाझड़िया, मुख्यमंत्री सुरक्षा ए.एस.पी. राजेश गुप्ता, चिड़ावा डी.एस.पी. विकास धींधवाल, सिटी झुंझुनूं डी.एस.पी वीरेंद्र शर्मा, ग्रामीण झुंझुनूं डी.एस.पी. हरिसिंह धायल, बुहाना डी.एस.पी. नोपाराम भाकर, शहर कोतवाल पवन चौबे आदि मौजूद थे।

स्पीकर ओम बिड़ला के बाद ...

(प्रथम पृष्ठ का शेष)

संविधान ने हर चुनौती और हर परीक्षा को पास किया है।''

उन्होंने कहा, यहां तक कि संविधान निर्मित हो रहा था तब विश्व में कई ताकते थी जो भारत की विफलता की कामना कर रही थी। संवधिान के क्रियान्वयन के बाद भी इस पर कई बार हमला हुआ।''

उन्होंने कहा, ''आज 27 जून है। वर्ष 1975 में 25 जून को आपातकाल लगा था जो कि संविधान पर प्रत्यक्ष हमले का सबसे बड़ा और डरावना उदाहरण है। तब पूरा देश इस पर नाराज़ था।''

राष्ट्रपति ने कहा गत चार दशकों में हमने कश्मीर में हड़तालों व शटडाउन के बीच कम वोटर टर्न आउट देखा था। भारत के शत्रु दुनिया भर में दुष्प्रचार कर रहे थे और इसे जम्मु कश्मीर का जनमत बताते थे पर इस बार कश्मीर की जनता ने देश के भीतर और बाहर के तत्वों को माकूल जवाब दिया है। उन्होंने 2024 के चुनाव नतीजों को एन.डी.ए. सरकार के सेवा व सुशासन पर जनता की मोहर बताया।

राष्ट्रपति ने विरोधात्मक सोच आर क्षूद्र स्वार्थों की निंदा की ओर कहा कि यह प्रवृत्तियाँ लोकतंत्र की मूल भावना को कमज़ोर करती है।''

उन्होंने कहा, संसदीय व्यवस्था इससे प्रभावित होती है। साथ ही देश की विकास यात्रा पर भी विपरीत प्रभाव पड़ता है। अस्थिर सरकारों का दौर देश के कई वर्षों तक रहा है। कई सरकारें चाह कर भी ना तो सुधार कर पाईं और ना ही महत्वपूर्ण फैसले कर पाईं। भारत की जनता ने अपने निर्णायक जनादेश से यह स्थित बदल दी है।

उन्होंने कहा कि आज पूरा विश्व लोकतंत्र के जनक का सम्मान करता है।'' भारत के लोगों ने हमेशा लोकतंत्र में पूर्ण आस्था का प्रदर्शन किया है। और चुनावी प्रक्रिया में उनका पूर्ण यकीन है। हमारे लोकतंत्र को सुदृढ़ बनाने के लिए हमें इस यकीन को बनाए रखना होगा। हमें समझना होगा कि लोकतांत्रिक संस्थान और चुनाव प्रक्रिया को आहत करने का अर्थ है कि जिस शाखा पर हम बैठे है उसी को काट देना हमारे लोकतंत्र की साख को कमज़ोर करने की हरेक कोशिश का हमें मिल कर विरोध करना होगा।

राष्ट्रपति मुर्मू ने कहा कि ये ताकते देश में भी हैं और देश के बाहर से भी काम कर रही हैं ये ताकतें जनता को गुमराह करती हैं और गलत जानकारी फैलाती हैं। इस स्थिति अनियंत्रित नहीं छोड़ा जा सकता है। आज जब टैक्नॉलजी बहुत आगे बढ़ गई है। इसका दुरुपयोग मानवता के लिए घातक है। भारत ने अन्तर्राष्ट्रीय स्तर पर भी यह चिंता जाहिर की है और इसके लिए ग्लोबल फ्रेम वर्क का समर्थन किया है।'' उन्होंने कहा, यह सदी भारत की सदी है।

कर्नाटक में उपमुख्यमंत्री डी.के. शिवकुमार ने मुख्यमंत्री बनने के जोड़-तोड़ फिर शुरु किए

मुख्यमंत्री सिद्धारमैया और उपमुख्यमंत्री शिवकुमार अपना-अपना पक्ष रखने दिल्ली आए

- कर्नाटक में कांग्रेस के सत्ता संघर्ष में उपमुख्यमंत्री डी.के. शिवकुमार का पलड़ा भारी लग रहा है। इसे बैलेंस करने के लिए मुख्यमंत्री सिद्धारमैया गुट के लोगों ने और ज्यादा डिप्टी सी.एम. बनाने की मांग तेज कर दी है।
- ज्ञातव्य है कि, शिवकुमार ने इसी शर्त पर सिद्धारमैया को मुख्यमंत्री बनने का रास्ता साफ किया था कि, उपमुख्यमंत्री पद पर वो खुद अकेले ही काबिज रहेंगे।
- कर्नाटक कांग्रेस के सत्ता संघर्ष को उस समय और हवा मिली जब वोक्किलगा समुदाय के एक संत ने मुख्यमंत्री सिद्धारमैया की मौजूदगी में कहा कि, वे पद से हट जाएं और डी.के. शिवकुमार को मुख्यमंत्री बनने का मौका दें।
- इसी बीच कर्नाटक भाजपा ने कांग्रेस की इस फूट का लाभ उठाने की कोशिशें शुरु कर दी हैं। भाजपा नेताओं का कहना है कि, कर्नाटक में कांग्रेस सरकार जल्द ही गिर जाएगी।

-लक्ष्मण वैंकट कुची-
-राष्ट्रदूत दिल्ली ब्यूरो-

नई दिल्ली, 27 जून। कर्नाटक कांग्रेस में नेतृत्व की कशमकश एक बार फिर शुरु हो गई है। उपमुख्यमंत्री डी.के. शिवकुमार को मुख्यमंत्री बनाने के पक्ष में पूरा माहौल बन रहा है, लेकिन मुख्यमंत्री एस. सिद्धारमैया के निष्ठावान नेता भी उपमुख्यमंत्री पद लेने की फिर से मांग कर रहे हैं।

कर्नाटक कांग्रेस में, लोकसभा चुनावों के तुरन्त बाद सत्ता को लेकर आंतरिक संघर्ष पुन: शुरु हो गया है। यह कुछ ऐसा है जिसके लिए कांग्रेस हाईकमान को कुछ ना कुछ जरूर करना होगा और वह भी ऐसे समय में जबकि वह पूरे देश में पार्टी को पुर्नजीवित करने के लिए अपनी रणनीति में बदलाव की कोशिश कर रही है और खासतौर पर हिंदी भाषी प्रदेशों में उत्तर प्रदेश में लोकसभा की कुछ सीटें जीतने से प्रोत्साहित होकर।

सूत्रों ने बताया कि मुख्यमंत्री और उपमुख्यमंत्री, दोनों ही पार्टी हाईकमान को अपना-अपना पक्ष समझाने के लिए दिल्ली जाने वाले हैं। स्थिति यहाँ तक पहुँच गई है कि, डी.के. शिवकुमार के इस सुझाव को नामंजूर करते हुए और उपमुख्यमंत्री बनाये जाने की मांग की है और यह बात उनके शुरुआत रूख के विपरीत है। शुरु में जब उन्होंने सिद्धारमैया के पक्ष में मुख्यमंत्री ना बनना स्वीकार किया था पर उन्होंने स्पष्ट कर दिया था कि वे ही एक मात्र उपमुख्यमंत्री होंगे।

यह माना जा रहा है कि मुख्यमंत्री के नज़दीकी मंत्री अपनी पदोन्नति की कोशिश कर रहे हैं, इसके बावजूद कि नेतृत्व में परिवर्तन की मांग शिवकुमार की तरफ से की जा रही है। वोक्कालिगा समुदाय के एक संत ने मुख्यमंत्री सिद्धारमैया से अनुरोध किया है कि वे अपनी कुर्सी छोड़कर डी.के. शिवकुमार को राज्य का अगला मुख्यमंत्री बनने का मौका दे। एक कार्यक्रम, जिसमें मुख्यमंत्री भी उपस्थित थे, वोक्कालिगा संत चन्द्रशेखर स्वामी जी ने कहा कि हर कोई मुख्यमंत्री बनकर सत्ता सुख भोग चुका है, लेकिन हमारे डी.के. शिवकुमार अब तक मुख्यमंत्री नहीं बने हैं। उन्होंने कहा था कि सिद्धारमैया पहले भी सत्ता में रहे हैं और उन्हें शिवकुमार के लिए स्थान खाली करना चाहिए।

इस बीच भाजपा ने कांग्रेस की अटपटी स्थिति से फायदा उठाने की कोशिश की। भाजपा विधायक अश्वत्थनारायण ने कहा कि ''कांग्रेस में सत्ता संघर्ष चल रहा है। सुशासन नाम की कोई चीज़ नहीं है। भाजपा के अन्य नेता ने टिप्पणी की कि ''ऐसे वक्त में जब राज्य आवश्यक वस्तुओं में महंगाई की मार से त्रस्त है, कांग्रेस आंतरिक संघर्ष में उलझी हुई है। पूर्व मुख्यमंत्री बासवराज बोम्मई सार्वजनिक रूप से कह रहे हैं कि कांग्रेस सरकार अपना कार्यकाल पूर्ण नहीं कर पाएगी और जल्दी ही गिर जाएगी।

तथापि, ना तो सिद्धारमैया और ना ही शिवकुमार ने राज्य में नेतृत्व परिवर्तन संबंधी किसी बातचीत से इन्कार किया है, लेकिन साथ ही यह भी कहा है कि ''कोई कुछ भी कह सकता है, लेकिन अंतिम निर्णय पार्टी हाईकमान को ही लेना है।'' इस बयान से यह समझा गया कि कोई आपसी समझ बन चुकी है और डी.के. शिवकुमार को ढाई साल बाद मुख्यमंत्री बना दिया जाएगा, लेकिन सिद्धारमैया के नज़दीकी मंत्री पुरजोर इन्कार करते है। दिल्ली में कांग्रेस के कुछ सीनियर नेताओं ने भी इसकी पुष्टि की है।

राज्य के मंत्री एम.बी. पाटिल ने यह घोषणा कर इस मुद्दे पर विराम दिया कि सिद्धारमैया अगले पांच वर्षों तक मुख्यमंत्री रहेंगे और दोनों नेताओं के बच सत्ता शेयरिंग को लेकर कोई समझौता प्रस्ताव नहीं है। ''ए.आई.सी.सी. सचिव के.सी. वेणुगोपाल ने दिल्ली में आयोजित एक प्रैस मीट के दौरान सत्ता शेयरिंग को लेकर कुछ नहीं कहा। हालांकि उन्होंने कहा था कि सिद्धारमैया अपने पद पर बने रहेंगे और पाँच साल का अपना कार्यकाल पूर्ण करेंगे।

'क्या ओ.एम.आर. शीट ...

(प्रथम पृष्ठ का शेष)

अधिकार तो जनता में निहित होते हैं न कि प्राइवेट संस्था में।

बैंच ने कोचिंग सैन्टर से कहा कि कोचिंग समाप्त होने के बाद उसका कोई लेना-देना नहीं रह जाता है, बैंच ने टिप्पणी में कहा ''एक कोचिंग सैन्टर की तरफ से यह याचिका आर्टिकल 32 के तहत है। आपके कौनसे मौलिक अधिकार का उल्लंघन हुआ है? उनकी मुश्किल से ही कोई इसमें भूमिका है। आपकी सेवाएं यानि कोचिंग जब खत्म हो जाती हैं तो उसके बाद आपकी जिम्मेदारी व ड्यूटी पूरी हो जाती है।

वरिष्ठ वकील बसंत ने अवकाशकालीन बैंच से कहा कि कोचिंग सैन्टर के अतिरिक्त, याचिकाकर्ता सं. 2, 3, 4 और 5 अभ्यर्थी भी हैं जो नीट-यू.जी. 2024 में उपस्थित हुए थे। कोचिंग सैन्टर की भूमिका के बारे में वरिष्ठ वकील ने कहा कि ''इन कारणों में से एक कारण कोचिंग सैन्टर का नैतिक दायित्व भी है।''

जस्टिस भट्टी ने तुरन्त कहा कि जो कोई काम केन्द्र सरकार करेगी, कोचिंग सैन्टर द्वारा भी उसका ध्यान रखा जाएगा।''

वरिष्ठ वकील बसंत ने कोर्ट से कहा कि याचिकाकर्ता विद्यार्थी (2 से 5 तक) जो कोर्ट के समक्ष हैं वो भी ओ.एम.आर. शीट्स प्राप्त करने वालों से है जो नीट-यू.जी. 2024 की परीक्षा में उपस्थित हुए थे परन्तु उन्हें अभी तक ओ.एम.आर. शीट्स उपलब्ध नहीं कराई गई है।

नीट-यू.जी. 2024 के परीक्षा परिणाम का रद्द करने की मांग को लेकर अनेक याचिकाकर्ताओं ने शीर्ष अदालत में याचिकाएं दाखिल की हैं और 5 मई को आयोजित उक्त परीक्षा का पेपर लीक होने तथा परीक्षा में अनियमितता बरतने का आरोप लगाते हुए दुबारा परीक्षा आयोजित कराने की मांग की है।

शीर्ष अदालत नीट-यू.जी. 2024 प्रवेश परीक्षा की काउन्सलिंग पर रोक लगाने की मांग को पहले ही अस्वीकार कर चुकी है जो कार्यक्रमानुसार 6 जुलाई 2024 से शुरु होने वाली है।

अठारहवीं ...

(प्रथम पृष्ठ का शेष)

पास धरने पर बैठेंगे।

इण्डिया पार्टियों के नेता संसद भवन परिसर में, कथित राजनीतिक प्रतिशोध, विपक्ष के विरुद्ध सी.बी.